

地域で学んで地域で生かす

「生涯にわたる学び」と

「地域で活躍するための学び」を目指して

ガイドブック 平成29年度 前期分

# 道民カレッジ 連携講座一覧

平成29年4月～平成29年9月

## ●平成29年4月からリニューアル!

- 1.主催講座を新設(P81)
- 2.学科を新設(目次)
- 3.地域活動コースを新設(P15)
- 4.称号申請単位内訳を変更(P82)

愛称  
「マナボー」

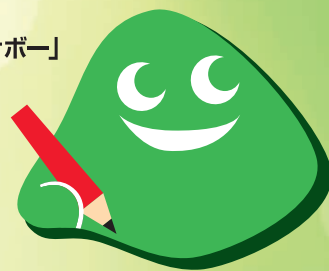

道民カレッジロゴマーク

お問い合わせ

**道民カレッジ事務局**〔受託者:(公財)北海道生涯学習協会〕

〒060-0002 札幌市中央区北2条西7丁目(かでの2・7ビル 9階) 電話▶**011-204-5780** FAX▶**011-281-6664**

ホームページ▶<https://manabi.pref.hokkaido.jp/college/>

道民カレッジ

検索

e-mail▶[college@manabi.pref.hokkaido.jp](mailto:college@manabi.pref.hokkaido.jp)

[twitter]▶<https://twitter.com/doumincollege/>

主催/北海道教育委員会

## 目次

道民カレッジとは、主催講座	1
指定講座	2～4

### 連携講座ガイド（全734講座）

#### ほっかいどう学科…地域の理解や活動に関わる講座

ほっかいどう学コース（101講座）	5
◇北海道内の歴史や民族、地域学など、地域への関心を深めることや理解を深める講座	
地域活動コース（46講座）	15
◇北海道内のボランティア活動や地域活動に関わる講座	

#### 教養学科…個人の学びが主な目的となる講座

キャリアアップコース（80講座）	19
◇知識や技能・資格など、専門性を高める講座 （パソコンや語学関係講座はすべて含む）※旧能力開発コース	
環境・生活コース（81講座）	28
◇環境に関するテーマ及び社会生活を行う上で必要な知識をテーマにした講座	
健康・スポーツコース（89講座）	36
◇健康づくりや体力増進など、健康・スポーツをテーマにした講座	
教養コース（279講座）	45
◇人生を豊かにする幅広い知識や教養をテーマにした講座	

#### ジュニア学科…北海道を担う子供たちの生きる力の育成を図ることを目的にした講座

ジュニアコース（42講座）	73
◇北海道を担う子供たちの生きる力の育成を図ることを目的にした講座	
高等学校連携講座一覧（16講座）	79
学習方法について	81
学習単位について	82
『道民カレッジ』Q&A 及び道民カレッジ入学申込書	84
索引	85

#### 講座の最新情報はホームページで

連携講座は随時追加されます。インターネットでの情報検索が便利です。

- 当ガイドブック掲載の連携講座は、道民カレッジホームページでもご覧になれます。ホームページでは「開催地別」検索や「キーワード検索」により講座実施機関・団体別の検索ができます。
- 当ガイドブック発行後に「連携講座」として指定した講座については道民カレッジ事務局までお問い合わせいただくかホームページをご覧ください。（詳しくは4頁参照）

<https://manabi.pref.hokkaido.jp/college/>

道民カレッジ

検索

# 道民カレッジとは

- ◇「学びたいという意志」を唯一の入学資格とする生涯学習の学園です。だれでも、いつでも入学することができます。
- ◇道内のいろいろな場所で開催されている講座に参加できます。講座の情報は、年二回発行されるガイドブックや道民カレッジホームページに掲載しています。
- ◇自分が学びたい講座を選び、自分を高めるとともに、学んだ成果を地域などで生かすことが期待されています。

## 主催講座

主催講座を受講すると、道民カレッジ称号申請に必要な必修単位を取得することができます。

### (1) 地域活動実践講座 (新規)

- 地域活動の交流を通して、道民カレッジ生の地域活動への参画を促進することを目的とします。

### (2) 地域活動インターネット講座 (新規)

- 地域で活躍する際に必要な知識や技能に関する地域活動に関する内容を年間2講座程度インターネットで配信します。

### (3) 道民カレッジ「ほっかいどう学」大学インターネット講座

- 下記講座一覧は平成28年度11月からインターネットで配信していますのでご覧ください。

回	大学名・講師名	学習領域	タイトル
1	北海学園大学 中園桐代教授	北海道の総合施策に関わるもの	子どもの貧困・母子家庭の困難～私たちができる支援とは～
2	北海道情報大学 大島慶太郎准教授	北海道の文化と歴史に関わるもの	旅気分国際映画祭へ行こう！～新千歳空港をアニメ文化の聖地に～
3	北翔大学 尾形良子准教授	北海道の生活に関わるもの	生活を守る地域住民たち～江別市シルバー人材センターが担う地域福祉～
4	北海道教育大学 和田恵治教授	北海道の自然・環境に関わるもの	黒曜石のふしぎな世界～日本一の産地「白滝ジオパーク」を訪ねて～
5	北海道医療大学 齊藤浩司教授	北海道の生活に関わるもの	嗜好品・サプリメントと薬の相性～気をつけたい飲み合わせを知る～
6	北星学園大学 松浦年男准教授	北海道の文化と歴史に関わるもの	方言の危機を考える～世界の言語と北海道方言～
7	札幌大学 柴田詠子助教	北海道の文化と歴史に関わるもの	ダンスを楽しもう！～「踊る」ダンスと「見る」ダンス～
8	北海道大学 下鶴倫人准教授	北海道の自然・環境に関わるもの	ヒグマについて学ぼう～森の王者の不思議な生態～

道民カレッジホームページから視聴できます！  
<https://manabi.pref.hokkaido.jp/college/>



### (4) ほっかいどう学地方創生塾 (美幌町・羅臼町で実施予定)

- 地域の様々な機関や住民等と連携し、ワークショップや講演等の実施を通して、地域活動やまちづくりに貢献する人材を育成し、地域の活性化に寄与することを目的とします。参画型の連続講座を3回程度実施します。

# 指 定 講 座

## 【ほっかいどう学コース】

連携講座のうち「ほっかいどう学」コースの中から、下記の講座を指定講座とします。この講座を受講すると、ほっかいどう学必修1単位、または「ほっかいどう学」コースの単位のいずれかを選ぶことができます。

主催者	講座名	期日	時間	定員	受講料等	お問合せ先
森誘クラブ	道南百景29-1 函館坂道物語	5月1日(月)	9:00~12:30	10名	300円	01372-7-2461
	道南百景29-2 松前町桜と史跡探訪	5月8日(月)	9:00~16:00		300円	
	北海道山紀行 恵山	5月18日(木)	9:30集合 ~14:30解散		300円	
	北海道山紀行 蝦夷松山	5月31日(木)	9:30集合 ~14:30解散		300円	
	道南百景29-3 長万部鉄道史料館と国宝館見学	6月19日(月)	9:30集合 ~12:30解散		300円	
	北海道山紀行 横津岳・鳥帽子岳	7月3日(月)	9:30集合 ~14:30解散		300円	
	道南百景29-4 大沼公園と日暮山散策と交流会	7月19日(木)	9:30集合 ~14:00解散		1,100円(昼食込み)	
苫小牧市文化交流センター	道民カレッジ大学インターネット講座 ~「ほっかいどう」を学ぶ	5月10日(水)	13:30~15:30	20名	なし	0144-33-8131
		5月31日(水)				
いしかり市民カレッジ	いしかり市民カレッジ主催講座1 「アイヌ政策と憲法」	4月13日(木) 4月20日(木)	10:30~12:00	なし	いしかり市民カレッジ 生800円、一般1,000円 (2回分)	0133-74-2249
	いしかり市民カレッジ主催講座2 「続 北前船ものがたり」	5月10日(水) 5月25日(木)	①10:30~12:00 ②8:45~17:00	2回目 のみ40人	いしかり市民カレッジ 生800円、一般1,000円 (2回分)	
	いしかり市民カレッジ主催講座3 「菅井貴子さんの気象学講座」	5月13日(土) 5月20日(土) 6月3日(土)	10:30~12:00	なし	いしかり市民カレッジ 生1,200円、一般1,500円 (3回分)	
	いしかり市民カレッジ主催講座4 「躍進する石狩湾新港?北電LNG火力発電所の建設現場を訪ねて」	6月27日(火)	10:00~12:00	40人	いしかり市民カレッジ 生400円、一般500円	
	いしかり市民カレッジ主催講座5 「坂と歴史の港町・小樽の歴史的建物を訪ねて」	6月29日(木) 7月6日(木)	①8:00~18:00 ②9:00~17:00		いしかり市民カレッジ 生400円、一般500円 (各1回分)	
	いしかり市民カレッジ主催講座6 「道庁赤れんが庁舎 北海道の歴史画を鑑賞しよう」	7月4日(火)	10:00~12:00	いしかり市民カレッジ 生400円、一般500円		
	いしかり市民カレッジ主催講座7 「石狩歴史散歩」	7月8日(土) 7月22日(土)	①9:00~12:30 ②9:00~17:00	30人	いしかり市民カレッジ 800円、一般1,000円 (2回分)	
	いしかり市民カレッジ主催講座9 「私たちの生活用水」	8月25日(金) 9月15日(金)	①10:30~12:00 ②未定	2回目 のみ40人	いしかり市民カレッジ 生800円、一般1,000円 (2回分)	
	いしかり市民カレッジ主催講座10 「石狩の農業はどう変わってきたか」	9月19日(火) 9月26日(火)	①10:30~12:00 ②9:00~12:30		いしかり市民カレッジ 生800円、一般1,000円 (2回分)	
	帯広百年記念館	博物館講座「史料からみる依田勉三・晩成社3」	4月22日(土)	14:00~16:00	なし	
博物館講座「伏根安太郎、帯広に学校をつくる」		5月13日(土)	14:00~16:00			
博物館講座「帯広の遺跡語り 暁遺跡の巻」		9月16日(土)	14:00~16:00			
公益財団法人北海道埋蔵文化財センター	春季講演会「人類学と考古学を知る・学ぶ1」 「日本人はどこから来たのか?海を渡った祖先たち」	5月20日(土)	13:30~15:30	100名	無料	011-386-3231
	「人類学と考古学を知る・学ぶ2」 「手形・足形の考古学」	7月22日(土)	13:30~15:30			
	秋季講演会「人類学と考古学を知る・学ぶ3」 「近年のホモサピエンスと縄文人研究の動向から一ユーラシアへの拡散を中心に」	9月30日(土)	13:30~15:30			
北翔大学	6月度人が集えば文殊の知恵袋講座 「初夏の野幌森林公園を歩こう」	6月20日(火)	13:10~14:40	30名	無料	011-387-3939
	7月度人が集えば文殊の知恵袋講座 「江別市自治基本条例の意義と役割」	7月11日(火)	13:10~14:40			
	8月度人が集えば文殊の知恵袋講座 「煉瓦の歴史」	8月8日(火)	13:10~14:40			
	9月度人が集えば文殊の知恵袋講座 「初秋の野幌森林公園を歩こう」	9月12日(火)	13:10~14:40			
野幌森林公園 自然ふれあい交流館	観察会「春の花を見つけよう」	4月20日(木)	10:00~12:30	なし	無料	011-386-5832
	観察会「春のありがとう観察会」	5月13日(土)	10:00~14:30			
	観察会「森の新緑観察会」	6月4日(日)	10:00~12:30			
	もりの講演会「北海道のトンボ」	7月22日(土)	10:00~12:30	先着40名 6月23日 より電話 受付		
	観察会「夏の森の観察会」	8月3日(木)	10:00~13:30	なし		
	観察会「秋の花でにぎわう森を歩こう」	9月9日(土)	10:00~14:30			

主催者	講座名	期日	時間	定員	受講料等	お問合せ先	
北の歴史塾	北の歴史塾	4月13日(木) 5月18日(木) 6月15日(木) 7月13日(木) 8月17日(木) 9月14日(木)	13:30～15:30	30名	各回1,000円(資料代含む)	080-1886-1512	
北海道史を学ぶ会	北海道史を学ぶ会	6月7日(木) 6月14日(木) 6月21日(木) 6月28日(木)	13:30～15:30	60名	各回1,000円(資料代含む)	080-1886-1512	
函館市文学館	文学館講演会「第1回文学の夕べ」	5月23日(火)	18:30～19:30	50名	学生150円、一般300円(ざいだん友の会会員240円)	0138-22-9014	
	文学館講演会「第2回文学の夕べ」	6月6日(火)	18:30～19:30		学生150円、一般300円(ざいだん友の会会員240円)		
	文学館講演会「第3回文学の夕べ」	7月11日(火)	18:30～19:30		学生150円、一般300円(ざいだん友の会会員240円)		
	石川啄木来函110年記念講演会「啄木と函館」(仮題)	8月26日(土)	13:30～15:30(予定)	120名	300円(ざいだん友の会会員240円)		0138-22-9014
	特別企画「谷村志穂 自著を読む4」	8月5日(土)	14:00～15:00(予定)	50名	学生150円、一般300円(ざいだん友の会会員240円)		
	文学館講演会「第4回文学の夕べ」	9月12日(火)	18:30～19:30		学生150円、一般300円(ざいだん友の会会員240円)		
	連続講座「函館・文学の散歩道」(全3回)	9月23日(土) 10月28日(土) 11月25日(土) (日程は予定)	14:00～16:00	各回50名	学生150円、一般300円(ざいだん友の会会員240円)		
(公財)北海道生涯学習協会	平成29年度「ほっかいどう学」かでの講座第1回「古文書に見る北海道開拓の光と影」	4月24日(月)	13:30～15:30	200名	500円	011-204-5780	
	平成29年度「ほっかいどう学」かでの講座第2回「ギターの魅力～はるかなる者を求めて～」	5月29日(月)	13:30～15:30				
	平成29年度「ほっかいどう学」かでの講座第3回「どさんこの苗字と家系を読み解く」	6月12日(月)	13:30～15:30				
	平成29年度「ほっかいどう学」かでの講座第4回「もめない相続・困らない相続」のための最新情報	6月27日(火)	13:30～15:30				
	平成29年度「ほっかいどう学」かでの講座第5回「楽しく健康に暮らす方法～きっかけづくりは楽しむことから～」	7月7日(金)	13:30～15:30				
	平成29年度「ほっかいどう学」かでの講座第6回「長期予報はなぜ当たらないか?～地球温暖化って本当か～」	8月18日(金)	13:30～15:30				
	平成29年度「ほっかいどう学」かでの講座第7回「札幌ラーメン誕生の秘話と未来への飛躍」	9月27日(水)	13:30～15:30				
	平成29年度「ほっかいどう学」かでの講座第8回「喜びの地球を産んでいこう!!～命を見つめるありがとう農法～」	10月3日(火)	13:30～15:30				
	平成29年度「ほっかいどう学」かでの講座第9回「NHKと民法で17年!～アナウンサーの仕事と番組の裏話～」	11月7日(火)	13:30～15:30				
	平成29年度「ほっかいどう学」かでの講座第10回「現代の魚食と日本社会」	12月5日(火)	13:30～15:30				

## 【地域活動コース】

連携講座のうち、「地域活動」コースは、すべて指定講座とします。この講座を受講すると、地域活動コース必修1単位が認定されます。講座の詳細はガイドブックP15をご覧ください。

## 【ジュニアコース】

連携講座のうち、「ジュニア」コースの中から、下記の講座を指定講座とします。この講座を受講すると、講座時間数にかかわらず、1日あたり必修2単位を認定します。(2日日程の事業は4単位の認定)

主催者	講座名	期日	定員・対象	お問合せ先
ネイバル厚岸	はじめてのお泊り	4月22日(土)～4月23日(日)	小1 40名	0153-52-1151
	道みんフェスティバル	7月17日(月)	200名	
	ジュニアイングリッシュキャンプ	8月11日(金)～8月13日(日)	5歳～小4とその保護者 30組	
ネイバル足寄	地球環境レスキュー隊	7月1日(土)～7月2日(日)	小3～中学生 40名	0156-25-6111
	ネイバル防災自然塾	9月16日(土)～9月18日(月)	小3～中学生 40名	
ネイバル北見	ほりほり潮干がり	6月3日(土)～6月4日(日)	親子60名	0152-54-2584
	わくわくハローワーク	7月31日(月)～8月2日(水)	小3～中学生 20名	
	ジュニア・イングリッシュ・キャンプ	9月30日(土)～10月1日(日)	5歳～小4とその保護者 20組	
ネイバル深川	スポーツキャンプ①	5月20日(土)～5月21日(日)	小4～小6 30名	0164-25-2059
	グリーンアクション	5月20日(土)～5月21日(日)	小5～中学生 20名	
	もっと知りたい！北空知探検隊！	8月26日(土)～8月27日(日)	小4～中学生 30名	
	スポーツキャンプ②	9月9日(土)～9月10日(日)	小4～小6 30名	
ネイバル森	ジュニアイングリッシュキャンプ	6月17日(土)～6月18日(日)	50名	01374-5-2110
	ファミリーキャンプ	7月8日(土)～7月9日(日)	親子50名	
ネイバル砂川	ネイバル de パティシエ	6月24日(土)～6月25日(日)	40名	0125-53-2246
	ネイバルフォレストクラブ	7月15日(土)～7月16日(日)	40名	
	見て来てネイバル。さがして北海道	9月9日(土)～9月10日(日)	40名	

# 最新の講座情報は 「道民カレッジ」ホームページから

道民カレッジ

検索

The screenshot shows the homepage of Doimin College (道民カレッジ). The page features a navigation menu on the left with options like '受講生募集中' (Recruiting students), '道民カレッジ事務局' (Office), and '学びたい' (I want to learn). The main content area includes a header with the slogan 'いつでも、どこでも、希望するものを学びたい' and a list of course categories at the bottom: 'すべての講座 (詳細検索)', 'ほっかいどう学コース', '能力開発コース', '福祉生活コース', '健康・スポーツコース', '教養コース', and 'ジュニアコース'. A search bar is also visible at the top right.

# ほっかいどう学 ほっかいどう学 コース (101講座)

北海道内の歴史や民族、地域学など、地域への関心を深めることや理解を深める講座

<b>1 釧路自然再発見シリーズ</b>		定員：50～300名	単位数：各3
期日(回数)	4月～平成30年2月(6回)	時間	9:30～12:30、13:00～15:30
会場(会場住所)	湿原周辺、生涯学習センター(釧路市幣舞町4-28)	申込期限・方法	各開催日の1週間前まで 電話で
問合せ先	学校法人 北海道学院 釧路専門学校	受講料	無料
電話番号	0154-51-3195	内容	豊かな釧路の自然を再発見するとともに、その途一筋の専門家の話を聞きシンポジウムなどで交流を深める。
FAX	0154-53-3746	URL	<a href="http://www.sakaseru.com">http://www.sakaseru.com</a>
<b>2 文学で旅する 北海道 北の大地生まれの名作を語る 北海道150年に寄せて</b>		定員：15名	単位数：9
期日(回数)	4月6日(水)～9月7日(水)(6回)	時間	13:00～14:30
会場(会場住所)	NHK文化センター 新さっぽろ教室(札幌市厚別区厚別中央1条6丁目3-1 ホクノ新札幌ビル3F)	申込期限・方法	2月27日(月)～定員になり次第、メ切り 電話、HP、直接会場で
問合せ先	NHK文化センター 新さっぽろ教室	受講料	11,793円(入会金3,240円・70歳以上無料) / 教材費実費
電話番号	011-801-3131	内容	この講座では、北海道の歴史を見詰めながら文学散歩風に語ります。
FAX	011-896-3155	URL	<a href="http://www.nhk-cul.co.jp/">http://www.nhk-cul.co.jp/</a>
<b>3 波響ぐるっと4館ツアー</b>		定員：20名	単位数：各6
期日(回数)	4月9日(日)、4月16日(日)(2回)	時間	9:15～16:00(予定)
会場(会場住所)	北海道立函館美術館常設展示室他(函館市五稜郭町37番6号)	申込期限・方法	3月14日～3月31日 FAX、Eメールで
問合せ先	北海道立函館美術館	受講料	1810円(昼食込み)、市電実費
電話番号	0138-56-6311	内容	(高龍寺の蠣崎波響作<湿敷図>公開にあわせ) 函館美術館、市立函館博物館、旧相馬邸、高龍寺の4館をめぐり、各館が所蔵する波響の名品を鑑賞します。
FAX	0138-56-6381	URL	<a href="http://www.dokyo.jp/pref.hokkaido.lg.jp/hk/hbj">http://www.dokyo.jp/pref.hokkaido.lg.jp/hk/hbj</a>
<b>4 【指定講座】北の歴史探訪～わかりやすい北海道史～</b>		定員：20名	単位数：24(必修12)
期日(回数)	4月10日(月)～9月25日(月)(12回)	時間	第2・第4月曜日 13:00～15:00
会場(会場住所)	北海道新文化センター 5F 第16教室(札幌市中央区大通西3丁目6 北海道新聞社大通館)	申込期限・方法	定員になり次第メ切り 電話、HP、直接会場で
問合せ先	北海道新文化センター	受講料	4月～9月(12回) 27,216円、教材費3ヵ月900円
電話番号	011-241-0123	内容	埋もれゆく北海道史に光を当てると、意外な史実が見えてくる。先人の足跡とその時代背景を解説します。
FAX	011-232-2448	URL	<a href="http://www.doshin-cc.com/">http://www.doshin-cc.com/</a>
<b>5 【指定講座】いしかり市民カレッジ主催講座1「アイヌ政策と憲法」</b>		定員：なし	単位数：3(必修1)
期日(回数)	4月13日(水)、4月20日(水)(2回)	時間	10:30～12:00
会場(会場住所)	石狩市花川北コミュニティセンター(石狩市花川北3-2-198-1)	申込期限・方法	3月16日～3月30日 電話、FAX、Eメール、HPで
問合せ先	いしかり市民カレッジ	受講料	いしかり市民カレッジ生800円、一般1,000円(2回分)
電話番号	0133-74-2249	内容	①先住民族の権利と憲法 ②アイヌ民族政策はなぜ必要か
FAX	0133-74-2249	URL	<a href="http://www.ishikari-c-college.com">http://www.ishikari-c-college.com</a>
<b>6 【指定講座】北の歴史塾</b>		定員：30名	単位数：12(必修6)
期日(回数)	4月13日(水)、5月18日(水)、6月15日(水)、7月13日(水)、8月17日(水)、9月14日(水)(6回)	時間	13:30～15:30
会場(会場住所)	かでの2・7ビル 730研修室(札幌市中央区北2条西7丁目)	申込期限・方法	開催日の2日前まで 電話、FAXで
問合せ先	北の歴史塾 森山祐吾(北海道史研究者・ノンフィクション作家)	受講料	各回1000円(資料代含む)
電話番号	080-1886-1512	内容	古代から現代までの北海道の歴史を幅広く学び、現代に生かす。
FAX	011-643-4947	URL	
<b>7 【指定講座】観察会「春の花を見つけよう」</b>		定員：なし	単位数：2(必修1)
期日(回数)	4月20日(水)	時間	10:00～12:30
会場(会場住所)	野幌森林公園自然ふれあい交流館(江別市西野幌685-1)	申込期限・方法	直接会場で
問合せ先	野幌森林公園 自然ふれあい交流館	受講料	無料
電話番号	011-386-5832	内容	雪解け間もない野幌森林公園で、待ちかねたように咲き始めた花を観察しながら公園内を散策します。
FAX	011-388-7058	URL	<a href="http://www.kaitaku.or.jp/nfpvc.htm">http://www.kaitaku.or.jp/nfpvc.htm</a>
<b>8 【指定講座】博物館講座『史料からみる依田勉三・晩成社3』</b>		定員：なし	単位数：2(必修1)
期日(回数)	4月22日(土)	時間	14:00～16:00
会場(会場住所)	帯広百年記念館2号室(帯広市緑ヶ丘2番地 帯広百年記念館)	申込期限・方法	
問合せ先	帯広百年記念館 学芸員 大和田	受講料	無料
電話番号	0155-24-5352	内容	依田勉三・晩成社の活動を、当時の史料に基づき紹介。
FAX	0155-24-5357	URL	<a href="http://www.octv.ne.jp/hyakunen/">http://www.octv.ne.jp/hyakunen/</a>
<b>9 北海道の鉄道歴史、鉄道の復権</b>		定員：40名	単位数：4
期日(回数)	4月23日(日)	時間	13:00～17:00
会場(会場住所)	エルプラザ 2階 環境研修室2(札幌市北区北8条西3丁目)	申込期限・方法	直接会場で
問合せ先	北海道産業考古学会 澤田八郎	受講料	200円(プリント代)
電話番号	011-762-7798	内容	○北海道の鉄道史 ○鉄道の現状と将来のあり方 ○関連映画上映 ○シンポジウム(皆で討論)
FAX	011-762-7798	URL	

<b>10 木造洋風ホテル「豊平館」をもう一度じっくり見てみよう</b>			定員：30名	単位数：2
期日(回数)	4月24日(月)	時 間	13：30～15：30	
会 場	豊平館（札幌市中央区中島公園1-20）	申込期限・方法	3月27日～4月10日 FAXで	
(会場住所)		受 講 料	300円（入場料他）	
問 合 せ 先	めだかの学校	内 容	北海道開拓使が建築した日本初の洋風ホテル「豊平館」が修復させていたのを機に、開拓使時代の学習をさらに深めます。	
電 話 番 号	011-583-4004 Eメール			
F A X	011-583-4004 U R L			
<b>11 【指定講座】平成29年度「ほっかいどう学」かでの講座 第1回</b>			定員：200名	単位数：2（必修1）
期日(回数)	4月24日(月)	時 間	13：30～15：30	
会 場	道民活動センタービル（かでの2・7）4階大会議室（札幌市中央区北2条西7丁目）	申込期限・方法	4月3日(月)から随時受付開始 平日9：00～18：00 電話、FAX、メールで	
(会場住所)		受 講 料	500円	
問 合 せ 先	公益財団法人 北海道生涯学習協会	内 容	演題「古文書にみる北海道開拓の光と影」 講師：ノンフィクション作家 合田一道 氏	
電 話 番 号	011-204-5780 Eメール college@manabi.pref.hokkaido.jp			
F A X	011-281-6664 U R L			
<b>12 ミュージアムカレッジ 最新研究報告—北海道と極東ロシアのシマフクロウ—</b>			定員：80名（先着）	単位数：2
期日(回数)	4月30日(日)	時 間	13：30～15：30	
会 場	北海道博物館 講堂（札幌市厚別区厚別町小野幌53-2）	申込期限・方法	事前申込、3月31日(土)よりお電話（011-898-0500）で受付	
(会場住所)		受 講 料	無料	
問 合 せ 先	北海道博物館	内 容	北海道とロシアのシマフクロウについて、野外調査やDNA分析で明らかになった新発見を報告します。	
電 話 番 号	011-898-0500 Eメール			
F A X	011-898-0500 U R L http://www.hm.pref.hokkaido.lg.jp/			
<b>13 【指定講座】道南百景29-1 函館坂道物語</b>			定員：10名	単位数：3（必修1）
期日(回数)	5月1日(月)	時 間	9：00～12：30	
会 場	集合場所 函館公園駐車場（函館市市電青柳町徒歩1分）	申込期限・方法	4月20日～4月28日 電話、FAXで	
(会場住所)		受 講 料	300円	
問 合 せ 先	森誘クラブ 石岡六美	内 容	函館公園の桜見学と函館にある19の坂道を横断する。雨天中止。	
電 話 番 号	01372-7-2461 Eメール			
F A X	01372-7-2461 U R L			
<b>14 【指定講座】道南百景29-2 松前町桜と史跡探訪</b>			定員：10名	単位数：5（必修1）
期日(回数)	5月8日(月)	時 間	9：00～14：00解散	
会 場	集合場所 北斗市総合文化会館駐車場（北斗市）	申込期限・方法	4月27日～5月6日 電話、FAXで	
(会場住所)		受 講 料	300円	
問 合 せ 先	森誘クラブ 石岡六美	内 容	松前町の1万本ともいわれる桜見学と史跡探訪。昼食は現地販売所にて。集合場所からの便乗代1500円。雨天中止。	
電 話 番 号	01372-7-2461 Eメール			
F A X	01372-7-2461 U R L			
<b>15 【指定講座】道民カレッジ大学インターネット講座～「ほっかいどう」を学ぶ</b>			定員：20名	単位数：8（必修4）
期日(回数)	5月10日(水)～5月31日(水)（4回）	時 間	13：30～15：30	
会 場	苫小牧市文化交流センター（苫小牧市本町1丁目6番1号）	申込期限・方法	4月1日(土)～4月20日(水) FAX、HP、はがき、直接会場で	
(会場住所)		受 講 料	なし	
問 合 せ 先	苫小牧市文化交流センター アイビー・プラザ 講座係	内 容	道民カレッジ大学インターネット講座のDVDを視聴します。カレッジ生はレポートの提出もできます。	
電 話 番 号	0144-33-8131 Eメール tomakomai-ivyplaza@roukyou.gr.jp			
F A X	0144-33-8133 U R L http://ivyplaza.roukyou.gr.jp/			
<b>16 【指定講座】いしかり市民カレッジ主催講座2「続 北前船ものがたり」</b>			定員：40名	単位数：8（必修1）
期日(回数)	5月10日(水)、5月25日(水)（2回）	時 間	①10：30～12：00 ②8：45～17：00	
会 場	石狩市花川北コミュニティセンターほか（石狩市花川北3-2-198-1）	申込期限・方法	4月12日～4月26日 電話、FAX、Eメール、HPで	
(会場住所)		受 講 料	いしかり市民カレッジ生800円、一般1,000円（2回分）	
問 合 せ 先	いしかり市民カレッジ	内 容	①北前船を通じて北海道と北陸のつながりをみる ②北前船ゆかりの地小樽市を訪ねて（フィールドワーク）	
電 話 番 号	0133-74-2249 Eメール kouminkan@city.ishikari.hokkaido.jp			
F A X	0133-74-2249 U R L http://www.ishikari-c-college.com			
<b>17 はつらつ講座「新ふるさと紀行」</b>			定員：50名	単位数：17
期日(回数)	5月11日(水)～7月13日(水)（全10回）	時 間	毎週木曜日13：00～14：45	
会 場	小樽市生涯学習プラザ「レリオ」（小樽市富岡1-5-1）	申込期限・方法	4月3日(水)～4月12日(水) その他（往復はがき又は直接来館して所定の用紙に記入し、返信用はがきを添えて提出）	
(会場住所)		受 講 料	3,000円	
問 合 せ 先	小樽市生涯学習プラザ「レリオ」	内 容	小樽を中心とした自然・風土・歴史を新たな角度から各講師が豊富な資料を駆使して語ります。	
電 話 番 号	0134-24-3363 Eメール syogai-gakusyu@city.otaru.lg.jp			
F A X	0134-24-3291 U R L http://www.city.otaru.lg.jp/simin/sisetu/lepio/			
<b>18 2017年度北海道考古学会研究大会「歴史・民族・言語研究と北海道考古学」</b>			定員：100名	単位数：5
期日(回数)	5月13日(土)	時 間	10：00～17：10	
会 場	北海道大学 学術交流会館 小講堂（札幌市北区北8条西5丁目）	申込期限・方法	直接会場で	
(会場住所)		受 講 料	無料	
問 合 せ 先	北海道考古学会（事務局：登別市教育委員会社会教育グループ）	内 容	近年のアイヌ史における文献学、言語学などの各分野から、北海道考古学の研究との接点を探る。	
電 話 番 号	0143-88-1129 Eメール hokkaidokoukogakukai@yahoo.co.jp			
F A X	0143-85-9744 U R L http://haa.main.jp/cms/			
<b>19 【指定講座】いしかり市民カレッジ主催講座3「菅井貴子さんの気象学講座」</b>			定員：なし	単位数：4（必修1）
期日(回数)	5月13日(土)、5月20日(土)、6月3日(土)（3回）	時 間	10：30～12：00	
会 場	石狩市花川北コミュニティセンター（石狩市花川北3-2-198-1）	申込期限・方法	4月13日～4月27日 電話、FAX、Eメール、HPで	
(会場住所)		受 講 料	いしかり市民カレッジ生1,200円、一般1,500円（3回分）	
問 合 せ 先	いしかり市民カレッジ	内 容	①気象から見た北海道の魅力と道民性 ②最近の気象と異常気象 ③気象予報の現場と報道	
電 話 番 号	0133-74-2249 Eメール kouminkan@city.ishikari.hokkaido.jp			
F A X	0133-74-2249 U R L http://www.ishikari-c-college.com			



<b>20 【指定講座】博物館講座『伏根安太郎、帯広に学校をつくる』</b>		定員：なし	単位数：2（必修1）		
期日(回数)	5月13日(土)	時 間	14：00～16：00		
会 場	帯広百年記念館 2号室（帯広市緑ヶ丘2番地 帯広百年記念館）	申込期限・方法			
(会場住所)		受 講 料	無料		
問 合 せ 先	帯広百年記念館 学芸員 大和田	内 容	開拓が進む明治時代。アイヌ民族が自ら小学校を作ろうとした取り組みを紹介し、その意味を考えます。		
電 話 番 号	0155-24-5352			Eメール	museum@city.obihiro.hokkaido.jp
F A X	0155-24-5357			U R L	http://www.octv.ne.jp/hyakunen/
<b>21 【指定講座】観察会「春のありがとう観察会」</b>		定員：なし	単位数：3（必修1）		
期日(回数)	5月13日(土)	時 間	10：00～14：30		
会 場	野幌森林公園自然ふれあい交流館（江別市西野幌685-1）	申込期限・方法	直接会場で		
(会場住所)		受 講 料	無料		
問 合 せ 先	野幌森林公園 自然ふれあい交流館	内 容	安らぎを与えてくれる森林への感謝の気持ちを込めゴミを拾いながら野幌森林公園内を散策します 持ち物：雨具、昼食、ゴミ袋、軍手		
電 話 番 号	011-386-5832			Eメール	nfpvc@kaitaku.or.jp
F A X	011-388-7058			U R L	http://www.kaitaku.or.jp/nfpvc.htm
<b>22 明治維新と北海道開拓～開拓期の光と影～近代化の波動～</b>		定員：30名	単位数：8		
期日(回数)	5月17日(水)～6月7日(水)（4回）	時 間	毎週水曜日 14：00～16：00		
会 場	札幌市生涯学習センター（札幌市西区宮の沢1条1丁目1-10）	申込期限・方法	3月25日 抽選の上決定。それ以降は先着順で受付 FAX、HP、はがきで		
(会場住所)		受 講 料	3,600円		
問 合 せ 先	札幌市生涯学習センター事業課	内 容	北海道開拓を使命とする開拓使が直面した苦悩と決断は現在につながる選択でもあった。		
電 話 番 号	011-671-2311			Eメール	
F A X	011-671-2334			U R L	http://chieria.slp.or.jp/
<b>23 札幌学院大学コミュニティ・カレッジ「アイヌ民族の碑が訴えていること その5」</b>		定員：70名	単位数：6		
期日(回数)	5月17日(水)～5月31日(水)（全3回）	時 間	13：30～15：30		
会 場	札幌学院大学社会連携センター（札幌市中央区大通西6丁目 札幌学院大学社会連携センタービル）	申込期限・方法	3月27日(月)～4月11日(火) FAX、HP、はがき、直接会場で		
(会場住所)		受 講 料	3,000円		
問 合 せ 先	札幌学院大学社会連携センター	内 容	道内各地に建てられたアイヌ民族に関する碑を、現地取材したスライドをお見せしながらご紹介します。		
電 話 番 号	011-280-1581			Eメール	
F A X	011-261-1230			U R L	http://www.sgu.ac.jp/rcc/
<b>24 【指定講座】北海道山紀行 恵山</b>		定員：10名	単位数：5（必修1）		
期日(回数)	5月18日(木)	時 間	9：30集合～14：30解散		
会 場	集合場所 恵山「ホテル恵風」前駐車場（函館市恵山町）	申込期限・方法	5月2日～5月16日 電話、FAXで		
(会場住所)		受 講 料	300円		
問 合 せ 先	森誘クラブ 石岡六美	内 容	今でも噴煙を上げていて、地熱発電の調査が始まる恵山（618m）への登山。晴れていると下北半島がよく見える。虫除け・雨具・飲料水等持参。希望者帰路温泉。		
電 話 番 号	01372-7-2461			Eメール	
F A X	01372-7-2461			U R L	
<b>25 さっぽろ近郊 建物ウォッチング</b>		定員：28名	単位数：5		
期日(回数)	5月19日(金)～10月6日(金)（5回）	時 間	時間はその都度		
会 場	各現地	申込期限・方法	2月27日(月)～定員になり次第、メ切り 電話、HP、直接会場で		
(会場住所)		受 講 料	11,880円（入会金3,240円・70歳以上無料）／バス代&昼食代 24,300円		
問 合 せ 先	NHK文化センター 新さっぽろ教室	内 容	札幌と近郊の歴史的建物を北の歴まち研究処主宰でもある講師と一緒に探訪します。		
電 話 番 号	011-801-3131			Eメール	info-shina@nhkcul.co.jp
F A X	011-896-3155			U R L	http://www.nhk-cul.co.jp/
<b>26 半歩先を行く「札幌価値の発信」</b>		定員：20名	単位数：6		
期日(回数)	5月19日(金)、6月23日(金)、7月21日(金)、9月15日(金)（4回）	時 間	18：30～20：00		
会 場	札幌エルプラザ（札幌市北区北8条西3丁目）	申込期限・方法	3月1日～4月30日 Eメールで		
(会場住所)		受 講 料	1,000円／1回		
問 合 せ 先	一般社団法人 MBAコンサルティング協会	内 容	キラリと光る元気企業や活動家を講師として、札幌が未来に発信していくための価値発信の道を探ります。		
電 話 番 号	011-386-6776(山田)			Eメール	info@hokkaido-mba-consul.jp
F A X	011-386-6776(山田)			U R L	
<b>27 【指定講座】春季講演会「人類学と考古学を知る・学ぶ1」日本人はどこから来たのか？海を渡った祖先たち</b>		定員：100名	単位数：2（必修1）		
期日(回数)	5月20日(土)	時 間	13：30～15：30		
会 場	北海道立埋蔵文化財センター研修室（江別市西野幌685番地1）	申込期限・方法	定員になり次第締め切り 電話、FAXで		
(会場住所)		受 講 料	無料		
問 合 せ 先	公益財団法人北海道埋蔵文化財センター 普及活用課	内 容	古くて新しい話題、「日本人はどこから来たか？」。人類学研究の最前線に立つ講師が、自ら取り組む、南の海を舞台とした実験プロジェクトを語る。		
電 話 番 号	011-386-3231			Eメール	mail@domaibun.or.jp
F A X	011-386-3238			U R L	http://www.domaibun.or.jp/
<b>28 【指定講座】文学館講演会「第1回文学の夕べ」</b>		定員：50名	単位数：1（必修1）		
期日(回数)	5月23日(火)	時 間	18：30～19：30		
会 場	函館市文学館（函館市末広町2番5号）	申込期限・方法	4月23日(日)～ 当日 電話で		
(会場住所)		受 講 料	学生150円、一般300円（ざいだん友の会会員240円）		
問 合 せ 先	函館市文学館	内 容	講師：森武 氏（予定） 演題：「未定」		
電 話 番 号	0138-22-9014			Eメール	bungakukan@zaidan-hakodate.com
F A X	0138-22-9065			U R L	http://www.zaidan-hakodate.com/bungakukan/
<b>29 ハコビ・マジカル・ワークショップ「版画に挑戦！」</b>		定員：20名	単位数：2		
期日(回数)	5月27日(土)	時 間	14：00～16：00		
会 場	北海道立函館美術館講堂、特別展示室、常設展示室（函館市五稜郭町37番6号）	申込期限・方法	3月14日～5月19日 FAX、Eメールで		
(会場住所)		受 講 料	小中生500円、高大生820円、一般1,230円		
問 合 せ 先	北海道立函館美術館	内 容	三岸好太郎が版画にもとりくんだことにちなみ、版画制作に挑戦してみよう！（講師：平方亮三氏（版画家））		
電 話 番 号	0138-56-6311			Eメール	hakobi.11@pref.hokkaido.lg.jp
F A X	0138-56-6381			U R L	http://www.dokyoi.pref.hokkaido.lg.jp/hk/hbj

<b>30 【指定講座】平成29年度「ほっかいどう学」かでの講座 第2回</b>			定員：200名	単位数：2（必修1）
期日(回数)	5月29日(月)	時 間	13：30～15：30	
会 場	道民活動センタービル（かでの2・7）4階大会議室（札幌市中央区北2条西7丁目）	申込期限・方法	4月3日(明)から随時受付開始 平日9：00～18：00 電話、FAX、メールで	
(会場住所)		受 講 料	500円	
問 合 せ 先	公益財団法人 北海道生涯学習協会	内 容	演題「ギターの魅力～はるかなる音を求めて～」	
電 話 番 号	011-204-5780		講師：クラシックギタリスト 若狭弘樹 氏	
F A X	011-281-6664			
Eメール	college@manabi.pref.hokkaido.jp			
U R L				
<b>31 【指定講座】北海道山紀行 蝦夷松山</b>			定員：10名	単位数：5（必修1）
期日(回数)	5月31日(水)	時 間	9：30集合～14：30解散	
会 場	集合場所 旧陣川温泉前駐車場（函館市陣川町）	申込期限・方法	5月2日～5月28日 電話、FAXで	
(会場住所)		受 講 料	300円	
問 合 せ 先	森誘クラブ 石岡六美	内 容	地味な山だが、頂上部には岩場もあり、高級感あふれる眺望が期待できる。虫除け・雨具、弁当・飲料水等持参。雨天中止。	
電 話 番 号	01372-7-2461			
F A X	01372-7-2461			
Eメール				
U R L				
<b>32 おびら ふるさと塾</b>			定員：各20名	単位数：6
期日(回数)	6月～平成30年2月（6回程度）	時 間	各講座1時間程度	
会 場	小平町文化交流センター（小平町字小平町356-2）	申込期限・方法	電話、FAX、Eメールで	
(会場住所)		受 講 料	無料	
問 合 せ 先	小平町教育委員会	内 容	地域にあって気づくことの少ない地域の魅力を、建築・化石・考古学・観光などの専門家を講師として招き、地域の魅力を学び・気づく機会とする。	
電 話 番 号	0164-56-9500			
F A X	0164-56-9555			
Eメール	nagasawa.masayuki@town.obira.lg.jp			
U R L				
<b>33 キャンパス・コンソーシアム函館合同公開講座「函館学2017～函館の魅力発見～」第1回</b>			定員：未定	単位数：1
期日(回数)	6月3日(土)（1回）	時 間	13：30～15：00	
会 場	函館市民会館小ホール（函館市湯川町1丁目32番1号）	申込期限・方法	電話、FAX、Eメール、はがき、直接会場で	
(会場住所)		受 講 料	800（全6回申込みで3500円）	
問 合 せ 先	キャンパス・コンソーシアム函館	内 容	「函館」をキーワードに、大学教授らが多様なテーマをわかりやすく説明する人気講座	
電 話 番 号	0138-44-4211		函館の中のロシアの大学の分校（1994年～）	
F A X	0138-44-4333		イリイン・ロマン講師	
Eメール	info@cc-hakodate.jp			
U R L	http://www.cc-hakodate.jp/			
<b>34 北海道旭山動物園三度のメシ・ひとりじめを探検学習</b>			定員：3～5名	単位数：3
期日(回数)	6月3日(土)～9月30日(土)	時 間	ひとりじめ（9時）や三度のメシ（11時）	
会 場	旭川市旭山動物園内（集合場所についてはその都度）（旭川市東旭川倉沼）	申込期限・方法	6月上旬頃からの土曜日9時～自ら旭山動物園に直接申込み。各自申込後、田上唯勝へ連絡。入園料各自負担	
(会場住所)		受 講 料	旭山動物園の「ひとりじめや三度のメシ」申込は自ら動物園にし、終え次第、田上に連絡。道民カレッジ会員は、動物園学芸員解説の学習を終え、会員との学習が無い場合はフリー見学（スタンプは当日か後日連絡）	
問 合 せ 先	旭川地域生涯学習インストラクターの会	内 容		
電 話 番 号	080-5592-4756			
F A X				
Eメール	tadakatu.asomana@gmail.com			
U R L	http://www.k3.dion.jp/~tagami/			
<b>35 【指定講座】観察会「森の新緑観察会」</b>			定員：なし	単位数：2（必修1）
期日(回数)	6月4日(日)	時 間	10：00～12：30	
会 場	野幌森林公園自然ふれあい交流館（江別市西野幌685-1）	申込期限・方法	直接会場で	
(会場住所)		受 講 料	無料	
問 合 せ 先	野幌森林公園 自然ふれあい交流館	内 容	初夏の草花を探しながら、薄緑色の新緑に染まった野幌森林公園内を散策します	
電 話 番 号	011-386-5832		持ち物：雨具、昼食は持参自由	
F A X	011-388-7058			
Eメール	nfpvc@kaitaku.or.jp			
U R L	http://www.kaitaku.or.jp/nfpvc.htm			
<b>36 【指定講座】文学館講演会「第2回文学のタベ」</b>			定員：50名	単位数：1（必修1）
期日(回数)	6月6日(火)	時 間	18：30～19：30	
会 場	函館市文学館（函館市末広町22番5号）	申込期限・方法	5月6日(土)～ 当日 電話で	
(会場住所)		受 講 料	学生150円、一般300円（ざいだん友の会会員240円）	
問 合 せ 先	函館市文学館	内 容	講師：水関 清 氏	
電 話 番 号	0138-22-9014		演題：「未定」	
F A X	0138-22-9065			
Eメール	bungakukan@zaidan-hakodate.com			
U R L	http://www.zaidan-hakodate.com/bungakukan/			
<b>37 【指定講座】北海道史を学ぶ会</b>			定員：60名	単位数：8（必修4）
期日(回数)	6月7日(火)、6月14日(火)、6月21日(火)、6月28日(火)（4回）	時 間	13：30～15：30	
会 場	かでの2・7ビル 750研修室（札幌市中央区北2条西7丁目）	申込期限・方法	開催日の2日前まで 電話、FAXで	
(会場住所)		受 講 料	各回1000円（資料代含む）	
問 合 せ 先	北海道史を学ぶ会 森山祐吾（北海道史研究者・ノンフィクション作家）	内 容	古代から現代までの北海道の歴史を幅広く学び、現代に生かす。	
電 話 番 号	080-1886-1512			
F A X	011-643-4947			
Eメール				
U R L				
<b>38 ミュージアムカレッジ 学校をつくる—近代北海道のアイヌ民族による小学校設置の取り組み—</b>			定員：80名（先着）	単位数：2
期日(回数)	6月11日(日)	時 間	13：30～15：30	
会 場	北海道博物館 講堂（札幌市厚別区厚別町小野幌53-2）	申込期限・方法	電話で（事前申込、5月12日(金)より）	
(会場住所)		受 講 料	無料	
問 合 せ 先	北海道博物館	内 容	自分たちの村に小学校をつくりたい—そう考え、取り組んだアイヌ民族の歴史をたどってみます。	
電 話 番 号	011-898-0500			
F A X				
Eメール				
U R L	http://www.hm.pref.hokkaido.lg.jp/			
<b>39 【指定講座】平成29年度「ほっかいどう学」かでの講座 第3回</b>			定員：200名	単位数：2（必修1）
期日(回数)	6月12日(月)	時 間	13：30～15：30	
会 場	道民活動センタービル（かでの2・7）4階大会議室（札幌市中央区北2条西7丁目）	申込期限・方法	4月3日(明)から随時受付開始 平日9：00～18：00 電話、FAX、メールで	
(会場住所)		受 講 料	500円	
問 合 せ 先	公益財団法人 北海道生涯学習協会	内 容	演題「どさんこの苗字と家系を読み解く」	
電 話 番 号	011-204-5780		講師：苗字・家系・家紋研究者 岸本良信 氏	
F A X	011-281-6664			
Eメール	college@manabi.pref.hokkaido.jp			
U R L				

<b>40 キャンパス・コンソーシアム函館合同公開講座「函館学2017～函館の魅力発見～」第2回</b> 定員：未定 単位数：1					
期日(回数)	6月17日(土) (1回)	時 間	13：30～15：00		
会 場	函館大学 (函館市高丘町51番1号)	申込期限・方法	電話、FAX、Eメール、はがき、直接会場		
(会場住所)		受 講 料	800 (全6回申込みで3500円)		
問 合 せ 先	キャンパス・コンソーシアム函館	内 容	「函館」をキーワードに、大学教授らが多様なテーマをわかりやすく説明する人気講座 地域ブランドとして「函館」を売るために～本学アジアマーケティング研修会の取り組み～ 角田 美知江 専任講師		
電 話 番 号	0138-44-4211			Eメール	info@cc-hakodate.jp
F A X	0138-44-4333			U R L	http://www.cc-hakodate.jp/
<b>41 【指定講座】道南百景29-3 長万部鉄道史料館と国宝館見学</b> 定員：10名 単位数：3 (必修1)					
期日(回数)	6月19日(月)	時 間	9：30集合～12：30解散		
会 場	集合場所 道の駅「YOU・遊・もり」駐車場 (森町国道5号線沿い)	申込期限・方法	6月2日～6月17日 電話、FAXで		
(会場住所)		受 講 料	300円		
問 合 せ 先	森誘クラブ 石岡六美	内 容	北海道新幹線の分岐駅となる長万部町の史跡類を見学。昼食は八雲町パノラマパークにて。雨天中止。集合場所からの便乗代1,000円。		
電 話 番 号	01372-7-2461			Eメール	
F A X	01372-7-2461			U R L	
<b>42 エクステンションツアーin異国船来泊地 (厚岸郡)</b> 定員：30名 単位数：6					
期日(回数)	6月20日(火)	時 間	9：00～16：00		
会 場	釧路短期大学 (釧路市緑ヶ岡1-10-42)	申込期限・方法	6月1日(木)～6月6日(火) 電話、FAX、Eメール、はがき		
(会場住所)		受 講 料	1,500円 (減免措置あり)		
問 合 せ 先	釧路短期大学生涯教育センター	内 容	幕末の異文化理解、国際交流の軌跡を訪ねて。史跡国泰寺跡に伝わる「日鑑記」の外国船来泊記録を読みながら		
電 話 番 号	0154-68-5092			Eメール	kjcext@midorigaoka.ac.jp
F A X	0154-41-0322			U R L	http://www.midorigaoka.ac.jp/kushiroj/
<b>43 【指定講座】6月度人が集えば文殊の知恵袋講座「初夏の野幌森林公園を歩こう」</b> 定員：30名 単位数：1 (必修1)					
期日(回数)	6月20日(火)	時 間	13：10～14：40		
会 場	北翔大学 (江別市文京台23番地)	申込期限・方法	6月9日(金) FAX、Eメール、その他 (往復はがき)		
(会場住所)		受 講 料	無料		
問 合 せ 先	北翔大学 地域連携センター	内 容	生き物たちから元気を分けてもらいながら、初夏の森を歩いてみませんか。		
電 話 番 号	011-387-3939			Eメール	kouzacen@hokusho-u.ac.jp
F A X	011-387-3746			U R L	http://www.hokusho-u.ac.jp
<b>44 自分史講座 3rd</b> 定員：若干名 単位数：12					
期日(回数)	6月22日(木)～10月19日(木) (8回)	時 間	10：30～12：00		
会 場	釧路短期大学 (釧路市緑ヶ岡1-10-42)	申込期限・方法	6月1日(木)～6月14日(木) 電話、FAX、Eメール、はがき		
(会場住所)		受 講 料	無料		
問 合 せ 先	釧路短期大学附属図書館	内 容	釧路短大図書館内に開設した「ライティング支援コーナー」を活用し、自分史からマチの歴史を振り返ります。		
電 話 番 号	0154-68-5092			Eメール	kjcext@midorigaoka.ac.jp
F A X	0154-41-0322			U R L	http://www.midorigaoka.ac.jp/kushiroj/
<b>45 学芸員トーク ② 宴の席と嗜好品</b> 定員：10名 単位数：1					
期日(回数)	6月25日(日)	時 間	10：30～11：30		
会 場	野外博物館北海道開拓の村 (札幌市厚別区厚別町小野幌50-1)	申込期限・方法	電話		
(会場住所)		受 講 料	入場料のみ必要 (一般800円 65歳以上無料)		
問 合 せ 先	野外博物館北海道開拓の村	内 容	宴の席と嗜好品をテーマに、学芸員が解説しながら3棟の建造物を巡ります。		
電 話 番 号	011-898-2692			Eメール	info@kaitaku.or.jp
F A X	011-898-2694			U R L	http://www.kaitaku.or.jp
<b>46 【指定講座】いしかり市民カレッジ主催講座4「躍進する石狩湾新港～北電LNG火力発電所の建設現場を訪ねて」</b> 定員：40名 単位数：2 (必修1)					
期日(回数)	6月27日(火)	時 間	10：00～12：00		
会 場	石狩市公民館 集合 (石狩市花川北6-1-42)	申込期限・方法	5月30日～6月13日 電話、FAX、Eメール、HPで		
(会場住所)		受 講 料	いしかり市民カレッジ生400円、一般500円		
問 合 せ 先	いしかり市民カレッジ	内 容	フィールドワーク		
電 話 番 号	0133-74-2249			Eメール	kouminkan@city.ishikari.hokkaido.jp
F A X	0133-74-2249			U R L	http://www.ishikari-c-college.com
<b>47 【指定講座】平成29年度「ほっかいどう学」かでの講座 第4回</b> 定員：200名 単位数：2 (必修1)					
期日(回数)	6月27日(火)	時 間	13：30～15：30		
会 場	道民活動センタービル (かでの2・7) 4階大会議室 (札幌市中央区北2条西7丁目)	申込期限・方法	4月3日(月)から随時受付開始 平日9：00～18：00 電話、FAX、メール		
(会場住所)		受 講 料	500円		
問 合 せ 先	公益財団法人 北海道生涯学習協会	内 容	演題「もめない相続・困らない相続」のための最新情報 講師：北海道銀行ファイナンシャルプランナー 金子由紀氏		
電 話 番 号	011-204-5780			Eメール	college@manabi.pref.hokkaido.jp
F A X	011-281-6664			U R L	
<b>48 【指定講座】いしかり市民カレッジ主催講座5「坂と歴史の港町・小樽の歴史的建物を訪ねて」</b> 定員：40名 単位数：17 (必修1)					
期日(回数)	6月29日(木)、7月6日(木) (2回)	時 間	①8：00～18：00 ②9：00～17：00		
会 場	②石狩市公民館 集合 (①は集合場所 未定) (石狩市花川北3-2-198-1)	申込期限・方法	6月1日～6月15日 電話、FAX、Eメール、HPで		
(会場住所)		受 講 料	いしかり市民カレッジ生400円、一般500円 (各1回分)		
問 合 せ 先	いしかり市民カレッジ	内 容	フィールドワーク※①のみ石狩市浜益区・厚田区在住者対象		
電 話 番 号	0133-74-2249			Eメール	kouminkan@city.ishikari.hokkaido.jp
F A X	0133-74-2249			U R L	http://www.ishikari-c-college.com
<b>49 【指定講座】北海道山紀行 横津岳・烏帽子岳</b> 定員：10名 単位数：5 (必修1)					
期日(回数)	7月3日(月)	時 間	9：30集合～14：30解散		
会 場	集合場所 横津岳 8合目ゲート前駐車場 (七飯町)	申込期限・方法	6月16日～7月1日 電話、FAXで		
(会場住所)		受 講 料	300円		
問 合 せ 先	森誘クラブ 石岡六美	内 容	横津岳 (1166.9m) から湿原の花々を見ながら烏帽子岳 (1078) への縦走。帰路同コース。虫除け・雨具・弁当・飲料水等持参。雨天中止。		
電 話 番 号	01372-7-2461			Eメール	
F A X	01372-7-2461			U R L	

<b>50 【指定講座】 いしかり市民カレッジ主催講座6 「道庁赤れんが庁舎 北海道の歴史画を鑑賞しよう」</b> 定員：40名 単位数：2（必修1）			
期日(回数)	7月4日(火)	時間	10：00～12：00
会場(会場住所)	道庁赤れんが庁舎 現地集合（札幌市中央区北3条西6丁目）	申込期限・方法	6月6日～6月20日 電話、FAX、Eメール、HPで
問合せ先	いしかり市民カレッジ	受講料	いしかり市民カレッジ生400円、一般500円
電話番号	0133-74-2249	Eメール	kouminkan@city.ishikari.hokkaido.jp
FAX	0133-74-2249	URL	http://www.ishikari-c-college.com
内 容		フィールドワーク	
<b>51 【指定講座】 平成29年度「ほっかいどう学」かでの講座 第5回</b> 定員：200名 単位数：2（必修1）			
期日(回数)	7月7日(金)	時間	13：30～15：30
会場(会場住所)	道民活動センタービル（かでの2・7）4階大会議室（札幌市中央区北2条西7丁目）	申込期限・方法	4月3日(月)から随時受付開始 平日9：00～18：00 電話、FAX、メールで
問合せ先	公益財団法人 北海道生涯学習協会	受講料	500円
電話番号	011-204-5780	Eメール	college@manabi.pref.hokkaido.jp
FAX	011-281-6664	URL	
内 容		演題「楽しく健康に暮らす方法～きっかけづくりは楽しむことから～」 講師：健康運動指導士 本多理紗 氏	
<b>52 【指定講座】 いしかり市民カレッジ主催講座7 「石狩歴史散歩」</b> 定員：30名 単位数：10（必修1）			
期日(回数)	7月8日(土)、7月22日(土)（2回）	時間	①9：00～12：30 ②9：00～17：00
会場(会場住所)	石狩市公民館 集合（石狩市花川北6-1-42）	申込期限・方法	6月9日～6月23日 電話、FAX、Eメール、HPで
問合せ先	いしかり市民カレッジ	受講料	いしかり市民カレッジ800円、一般1,000円（2回分）
電話番号	0133-74-2249	Eメール	kouminkan@city.ishikari.hokkaido.jp
FAX	0133-74-2249	URL	http://www.ishikari-c-college.com
内 容		①南線・樽川地区と恵徳の碑と歴史の痕跡を訪ねて ②浜益地区の碑と開拓の歴史を訪ねて	
<b>53 キャンパス・コンソーシアム函館合同公開講座「函館学2017～函館の魅力発見～」第3回</b> 定員：未定 単位数：1			
期日(回数)	7月8日(土)（1回）	時間	13：30～15：00
会場(会場住所)	北海道大学水産学部（函館市港町3丁目1番1号）	申込期限・方法	電話、FAX、Eメール、はがき、直接会場で
問合せ先	キャンパス・コンソーシアム函館	受講料	800（全6回申込みで3500円）
電話番号	0138-44-4211	Eメール	info@cc-hakodate.jp
FAX	0138-44-4333	URL	http://www.cc-hakodate.jp/
内 容		「函館」をキーワードに、大学教授らがなご多様なテーマをわかりやすく説明する人気講座 海の街・函館 海辺のいきものはじめ 石原 千晶 助教	
<b>54 野草観察会～夏の野草を観察しましょう～</b> 定員：20名 単位数：2			
期日(回数)	7月9日(日)	時間	10：00～12：00
会場(会場住所)	北海道立道南四季の杜公園（函館市亀田中野町199-2）	申込期限・方法	6月9日(金)～7月8日(土) 電話で
問合せ先	北海道立道南四季の杜公園	受講料	無料
電話番号	0138-34-3888	Eメール	shikinomori@hakodate-jts-kosya.jp
FAX	0138-47-8077	URL	http://www.hakodate-jts-kosya.jp/shikinomori
内 容		この時期に見ることができる野草や樹木を観察し、詳しい説明を聞きながら園内を散策する。	
<b>55 【指定講座】 7月度人が集えば文殊の知恵袋講座「江別市自治基本条例の意義と役割」</b> 定員：30名 単位数：1（必修1）			
期日(回数)	7月11日(火)	時間	13：10～14：40
会場(会場住所)	北翔大学（江別市文京台23番地）	申込期限・方法	6月30日(金) FAX、Eメール、その他（往復はがき）
問合せ先	北翔大学 地域連携センター	受講料	無料
電話番号	011-387-3939	Eメール	kouzacen@hokusho-u.ac.jp
FAX	011-387-3746	URL	http://www.hokusho-u.ac.jp
内 容		条例の意義や、市の取り組みなどを知っていただき、まちづくりのパートナーとなっていたら幸いです。	
<b>56 【指定講座】 文学館講演会「第3回文学の夕べ」</b> 定員：50名 単位数：1（必修1）			
期日(回数)	7月11日(火)	時間	18：30～19：30
会場(会場住所)	函館市文学館（函館市末広町22番5号）	申込期限・方法	6月11日(日)～当日 電話で
問合せ先	函館市文学館	受講料	学生150円、一般300円（ざいだん友の会会員240円）
電話番号	0138-22-9014	Eメール	bungakukan@zaidan-hakodate.com
FAX	0138-22-9065	URL	http://www.zaidan-hakodate.com/bungakukan/
内 容		講師：北村 克夫 氏 演題：「未定」	
<b>57 【指定講座】 道南百景29-4 大沼公園と日暮山散策と交流会</b> 定員：10名 単位数：4（必修1）			
期日(回数)	7月19日(月)	時間	9：30集合～14：00解散
会場(会場住所)	集合場所 大沼国定公園国際交流セミナー駐車場（七飯町大沼国定公園）	申込期限・方法	7月8日～7月17日 電話、FAXで
問合せ先	森誘クラブ 石岡六美	受講料	1100円（昼食込み）
電話番号	01372-7-2461	Eメール	
FAX	01372-7-2461	URL	
内 容		大沼周辺の散策と日暮山からの函館の夜景を見る。虫除け・飲料水持参。昼食付き。	
<b>58 博物館講座『ものがたりの昆虫5』</b> 定員：なし 単位数：2			
期日(回数)	7月22日(土)	時間	14：00～16：00
会場(会場住所)	帯広百年記念館2号室（帯広市緑ヶ丘2番地 帯広百年記念館）	申込期限・方法	
問合せ先	帯広百年記念館 学芸員 伊藤	受講料	無料
電話番号	0155-24-5352	Eメール	museum@city.obihiro.hokkaido.jp
FAX	0155-24-5357	URL	http://www.octv.ne.jp/~hyakunen/
内 容		いろいろな物語に登場する昆虫。帯広にも関わりのあるこれらの昆虫を紹介します	
<b>59 あなたもタイムトリップ ～北方資料の世界～</b> 定員：20名 単位数：2			
期日(回数)	7月22日(土)	時間	14：00～16：00
会場(会場住所)	北海道立図書館 研修室（江別市文京台東町41番地 北海道立図書館）	申込期限・方法	7月4日～7月21日 電話、FAX、Eメール、はがき、その他（来館で）
問合せ先	北海道立図書館	受講料	無料
電話番号	011-386-8523	Eメール	hoppokouza@library.pref.hokkaido.jp
FAX	011-386-6906	URL	http://www.library.pref.hokkaido.jp
内 容		7/17の「北海道みんなの日」にちなみ、北方資料室の資料と北海道の歴史を堪能する書庫ツアー（入門）。	

<b>60 【指定講座】「人類学と考古学を知る・学ぶ2」「手形・足形の考古学」</b> 定員：100名 単位数：2（必修1）					
期日(回数)	7月22日(土)	時 間	13：30～15：30		
会 場	北海道立埋蔵文化財センター研修室（江別市西野幌685番地1）	申込期限・方法	6月22日～7月22日 電話、FAXで（定員になり次第締め切り）		
(会場住所)		受 講 料	無料		
問 合 せ 先	公益財団法人北海道埋蔵文化財センター	内 容	縄文人は何故、子供の足形・手形を残したのか。縄文人の子供へのまなざしとところに迫る。		
電 話 番 号	011-386-3231		Eメール	mail@domaibun.or.jp	
F A X	011-386-3238		U R L	http://www.domaibun.or.jp/	
<b>61 【指定講座】もりの講演会「北海道のトンボ」</b> 定員：先着40名 単位数：2（必修1）					
期日(回数)	7月22日(土)	時 間	10：00～12：30		
会 場	野幌森林公園自然ふれあい交流館（江別市西野幌685-1）	申込期限・方法	6月23日より電話受付 電話、直接会場		
(会場住所)		受 講 料	無料		
問 合 せ 先	野幌森林公園 自然ふれあい交流館	内 容	野幌森林公園を含む北海道に生息するトンボの種類や生態についてお話しします。		
電 話 番 号	011-386-5832		Eメール	nfpvc@kaitaku.or.jp	
F A X	011-388-7058		U R L	http://www.kaitaku.or.jp/nfpvc.htm	
<b>62 美瑛史ヒストリア2～松浦武四郎の美瑛の通過路～</b> 定員：なし 単位数：1					
期日(回数)	7月27日(木)	時 間	10：00～11：30		
会 場	美瑛町町民センター（美瑛町寿町2丁目3番13号）	申込期限・方法	事前申込みなし 直接会場		
(会場住所)		受 講 料	無料		
問 合 せ 先	経済文化振興課文化スポーツ推進室 竹田	内 容	美瑛町郷土史料保存会が講師となり松浦武四郎の美瑛の辿った足跡を深く探っていきます。		
電 話 番 号	0166-92-4141		Eメール	keibun_shinkou@town.biei.hokkaido.jp	
F A X	0166-92-4714		U R L		
<b>63 講演会 平成の「生れ出づる悩み」展と有島・木田の交流 ～有島編～</b> 定員：先着200名 単位数：2					
期日(回数)	7月29日(土)	時 間	13：30～15：30		
会 場	野外博物館北海道開拓の村（札幌市厚別区厚別町小野幌50-1）	申込期限・方法	6月30日より受付 電話、FAX、Eメール		
(会場住所)		受 講 料	無料（事前に申し込まれた方のみ）		
問 合 せ 先	野外博物館北海道開拓の村	内 容	近代文学作家有島武郎の、北海道近代絵画における先導者としての一面を紹介します。		
電 話 番 号	011-898-2692		Eメール	info@kaitaku.or.jp	
F A X	011-898-2694		U R L	http://www.kaitaku.or.jp	
<b>64 ミュージアムカレッジ 明治・大正・昭和の日記に見る北海道と野球</b> 定員：80名（先着） 単位数：2					
期日(回数)	7月30日(日)	時 間	13：30～15：30		
会 場	北海道博物館 講堂（札幌市厚別区厚別町小野幌53-2）	申込期限・方法	電話で（事前申込、7月1日(土)より）		
(会場住所)		受 講 料	無料		
問 合 せ 先	北海道博物館	内 容	北海道におけるスポーツ、娯楽としての野球の広がり、函館の高校生などが書き残した日記から探ります。		
電 話 番 号	011-898-0500		Eメール		
F A X			U R L	http://www.hm.pref.hokkaido.lg.jp/	
<b>65 【指定講座】観察会「夏の森の観察会」</b> 定員：なし 単位数：3（必修1）					
期日(回数)	8月3日(木)	時 間	10：00～13：30		
会 場	野外博物館北海道開拓の村（札幌市厚別区厚別町小野幌50-1）	申込期限・方法	直接会場		
(会場住所)		受 講 料	無料		
問 合 せ 先	野幌森林公園 自然ふれあい交流館	内 容	真夏でも涼しい野幌森林公園内や瑞穂の池を散策して、盛夏に咲き誇る花や虫などを観察します 持ち物：雨具、昼食 集合・解散は北海道開拓の村		
電 話 番 号	011-386-5832		Eメール	nfpvc@kaitaku.or.jp	
F A X	011-388-7058		U R L	http://www.kaitaku.or.jp/nfpvc.htm	
<b>66 博物館講座『アイヌ語で自然かんさつ展 関連講演会』</b> 定員：なし 単位数：2					
期日(回数)	8月5日(土)	時 間	14：00～16：00		
会 場	帯広百年記念館 2号室（帯広市緑ヶ丘2番地 帯広百年記念館）	申込期限・方法			
(会場住所)		受 講 料	無料		
問 合 せ 先	帯広百年記念館 学芸員 池田	内 容	特別企画展「アイヌ語で自然かんさつ展」関連講演会		
電 話 番 号	0155-24-5352		Eメール	museum@city.obihiro.hokkaido.jp	
F A X	0155-24-5357		U R L	http://www.octv.ne.jp/hyakunen/	
<b>67 【指定講座】特別企画「谷村志穂 自著を読む4」</b> 定員：50名 単位数：1（必修1）					
期日(回数)	8月5日(土)	時 間	14：00～15：00（予定）		
会 場	函館市文学館（函館市末広町22番5号）	申込期限・方法	7月5日(木)～ 当日 電話		
(会場住所)		受 講 料	学生150円、一般300円（ざいだん友の会会員240円）		
問 合 せ 先	函館市文学館	内 容	講師：谷村 志穂 氏（作家） 演題：谷村志穂自著を読む4		
電 話 番 号	0138-22-9014		Eメール	bungakukan@zaidan-hakodate.com	
F A X	0138-22-9065		U R L	http://www.zaidan-hakodate.com/bungakukan/	
<b>68 講演会 日本野球界の現状と課題 ～野球王国北海道を目指して</b> 定員：80名（先着） 単位数：2					
期日(回数)	8月6日(日)	時 間	13：30～15：30		
会 場	北海道博物館 講堂（札幌市厚別区厚別町小野幌53-2）	申込期限・方法	電話で（事前申込、7月7日(金)より）		
(会場住所)		受 講 料	無料		
問 合 せ 先	北海道博物館	内 容	北海道社会人野球界で数々の実績を残された柳さんが、同協議会の理念や活動などについてお話しします。		
電 話 番 号	011-898-0500		Eメール		
F A X			U R L	http://www.hm.pref.hokkaido.lg.jp/	
<b>69 「近世蝦夷人物誌」を読む</b> 定員：10名 単位数：4					
期日(回数)	8月8日(火)～10月10日(火)（3回）	時 間	13：30～15：00		
会 場	釧路短期大学（釧路市緑ヶ岡1-10-42）	申込期限・方法	8月1日(火)～8月4日(金) 電話、FAX、Eメール、はがき		
(会場住所)		受 講 料	無料		
問 合 せ 先	釧路短期大学附属図書館	内 容	蝦夷地を探索し、多くの記録を残した松浦武四郎。生誕200年を目前に「近世蝦夷人物誌」を読み解きます。		
電 話 番 号	0154-68-5092		Eメール	kjcext@midorigaoka.ac.jp	
F A X	0154-41-0322		U R L	http://www.midorigaoka.ac.jp/kushirojc/	

<b>70 【指定講座】8月度人が集えば文殊の知恵袋講座「煉瓦の歴史」</b>		定員：30名	単位数：1（必修1）		
期日(回数)	8月8日(火)	時 間	13：10～14：40		
会 場	北翔大学（江別市文京台23番地）	申込期限・方法	7月28日(金) FAX、Eメール、その他（往復はがき）		
(会場住所)		受 講 料	無料		
問 合 せ 先	北翔大学 地域連携センター	内 容	北海道遺産に認定された江別の煉瓦。どのように江別市野幌の産業として根付いていったのかをお話しします。		
電 話 番 号	011-387-3939			Eメール	kouzacen@hokusho-u.ac.jp
F A X	011-387-3746			U R L	http://www.hokusho-u.ac.jp
<b>71 【指定講座】平成29年度「ほっかいどう学」かでの講座 第6回</b>		定員：200名	単位数：2（必修1）		
期日(回数)	8月18日(金)	時 間	13：30～15：30		
会 場	道民活動センタービル（かでの2・7）4階大会議室（札幌市中央区北2条西7丁目）	申込期限・方法	4月3日(月)から随時受付開始 平日9：00～18：00 電話、FAX、メールで		
(会場住所)		受 講 料	500円		
問 合 せ 先	公益財団法人 北海道生涯学習協会	内 容	演題「長期予報はなぜ当たらないか？～地球温暖化って本当か～」 講師：北海道大学名誉教授 山崎孝治 氏		
電 話 番 号	011-204-5780			Eメール	college@manabi.pref.hokkaido.jp
F A X	011-281-6664			U R L	
<b>72 講演会 平成の「生れ出づる悩み」展と有島・木田の交流 ～木田編～</b>		定員：先着200名	単位数：2		
期日(回数)	8月19日(土)	時 間	13：30～15：30		
会 場	野外博物館北海道開拓の村（札幌市厚別区厚別町小野幌50-1）	申込期限・方法	7月20日より受付 電話、FAX、Eメールで		
(会場住所)		受 講 料	無料（事前に申し込まれた方のみ）		
問 合 せ 先	野外博物館北海道開拓の村	内 容	有島武郎との運命的な出会いにより、郷里で絵筆を握り続けた画家木田金次郎を紹介します。		
電 話 番 号	011-898-2692			Eメール	info@kaitaku.or.jp
F A X	011-898-2694			U R L	http://www.kaitaku.or.jp
<b>73 【指定講座】いしかり市民カレッジ主催講座9「私たちの生活用水」</b>		定員：2回のみ40名	単位数：1（必修1）		
期日(回数)	8月25日(金)、9月15日(金)（2回）	時 間	①10：30～12：00 ②未定		
会 場	石狩市花川北コミュニティセンターほか（石狩市花川北3-2-198-1）	申込期限・方法	7月27日～8月10日 電話、FAX、Eメール、HPで		
(会場住所)		受 講 料	いしかり市民カレッジ生800円、一般1,000円（2回分）		
問 合 せ 先	いしかり市民カレッジ	内 容	①上水道の話、下水道の話 ②当別浄水場と札幌市下水道科学館見学		
電 話 番 号	0133-74-2249			Eメール	kouminkan@city.ishikari.hokkaido.jp
F A X	0133-74-2249			U R L	http://www.ishikari-c-college.com
<b>74 【指定講座】石川啄木来函110年記念講演会「啄木と函館」(仮題)</b>		定員：120名	単位数：2（必修1）		
期日(回数)	8月26日(土)	時 間	13：30～15：30（予定）		
会 場	函館市公民館（函館市青柳町12番17号）	申込期限・方法	7月26日(火)～当日 電話で		
(会場住所)		受 講 料	300円（ざいだん友の会会員240円）		
問 合 せ 先	函館市文学館	内 容	石川啄木来函110年記念講演		
電 話 番 号	0138-22-9014			Eメール	bungakukan@zaidan-hakodate.com
F A X	0138-22-9065			U R L	http://www.zaidan-hakodate.com/bungakukan/
<b>75 ミュージアムカレッジ 樺太全島野球大会</b>		定員：80名（先着）	単位数：2		
期日(回数)	8月27日(日)	時 間	13：30～15：30		
会 場	北海道博物館 講堂（札幌市厚別区厚別町小野幌53-2）	申込期限・方法	電話で（事前申込、7月28日(金)より）		
(会場住所)		受 講 料	無料		
問 合 せ 先	北海道博物館	内 容	樺太の豊原で開催された樺太全島野球大会から大正末～昭和戦前期の樺太実業団野球チームの活躍を探ります。		
電 話 番 号	011-898-0500			Eメール	
F A X				U R L	http://www.hm.pref.hokkaido.lg.jp/
<b>76 学芸員トーク ③ 北の郷土づくり</b>		定員：10名	単位数：1		
期日(回数)	8月27日(日)	時 間	10：30～11：30		
会 場	野外博物館北海道開拓の村（札幌市厚別区厚別町小野幌50-1）	申込期限・方法	電話で		
(会場住所)		受 講 料	入場料のみ必要（一般800円 65歳以上無料）		
問 合 せ 先	野外博物館北海道開拓の村	内 容	団体移住をテーマに、学芸員が解説しながら3棟の建造物を巡ります。		
電 話 番 号	011-898-2692			Eメール	info@kaitaku.or.jp
F A X	011-898-2694			U R L	http://www.kaitaku.or.jp
<b>77 室蘭イタンキ浜の鳴り砂を科学する！</b>		定員：10名	単位数：3		
期日(回数)	9月2日(土)	時 間	13：30～16：30		
会 場	国立大学法人室蘭工業大学（室蘭市水元町27番1号）	申込期限・方法	8月7日(月)～8月18日(金) FAX、Eメール、HPで		
(会場住所)		受 講 料	1,000円		
問 合 せ 先	国立大学法人室蘭工業大学 総務広報課広報地域連携係	内 容	室蘭工大が所有する最先端の分析装置を駆使し、イタンキ浜の鳴り砂を徹底的に科学します。		
電 話 番 号	0143-46-5016			Eメール	chiiki@mmm.muroran-it.ac.jp
F A X	0143-46-5032			U R L	http://www.muroran-it.ac.jp/guidance/r_so/extension_lecture.html
<b>78 アイヌ文様木彫り教室</b>		定員：20名	単位数：8		
期日(回数)	9月2日(土)～9月3日(日)	時 間	9月2日(土)13：00～16：00 9月3日(日)10：00～16：00		
会 場	函館市北方民族資料館（函館市末広町21番7号）	申込期限・方法	8月2日～9月1日 電話で		
(会場住所)		受 講 料	500円＋材料費		
問 合 せ 先	函館市北方民族資料館	内 容	アイヌ民族の伝統工芸である木彫りについて、その技法や文様など作品作りをとおして学びます。		
電 話 番 号	0138-22-4128			Eメール	hoppominzoku@zaidan-hakodate.com
F A X	0138-22-8874			U R L	http://www.zaidan-hakodate.com/hoppominzoku
<b>79 滝川探訪講座</b>		定員：20名	単位数：6		
期日(回数)	9月7日(木)～10月19日(木)（4回）	時 間	13：30～15：00		
会 場	滝川市中央児童センター（滝川市新町2丁目6番1号）	申込期限・方法	6月1日～ 電話、その他（直接問い合わせ先へ）		
(会場住所)		受 講 料	年会費5,000円／受講料600円		
問 合 せ 先	(一財)滝川生涯学習振興会	内 容	時代の経過とともに、移り変わった滝川の歴史を振り返りながら学びます。		
電 話 番 号	0125-23-0294			Eメール	livelearn@nifty.com
F A X	0125-23-0292			U R L	http://livelearn.sakura.ne.jp

<b>80 北海道150年プレ事業 北海道の名付け親 松浦武四郎を追って</b>		定員：20名	単位数：2		
期日(回数)	9月9日(土)	時 間	14：00～16：00		
会 場	北海道立図書館 研修室（江別市文京台東町41番地）	申込期限・方法	8月22日(火)～9月8日(金) 電話、FAX、Eメール、はがき、その他（来館で）		
(会場住所)		受 講 料	無料		
問 合 せ 先	北海道立図書館	内 容	来年の「北海道150年」にちなみ、北海道の名付け親といわれる松浦武四郎の関連資料を巡る書庫ツアー。		
電 話 番 号	011-386-8523			Eメール	hoppokouza@library.pref.hokkaido.jp
F A X	011-386-6906			U R L	http://www.library.pref.hokkaido.jp
<b>81 【指定講座】 観察会 「秋の花でにぎわう森を歩こう」</b>		定員：なし	単位数：3（必修1）		
期日(回数)	9月9日(土)	時 間	10：00～14：30		
会 場	野幌森林公園自然ふれあい交流館（江別市西野幌685-1）	申込期限・方法	直接会場で		
(会場住所)		受 講 料	無料		
問 合 せ 先	野幌森林公園 自然ふれあい交流館	内 容	花の季節は終わったと思ってませんか？秋も野幌森林公園内は花盛り。秋の花と秋の実りも観察します。 持ち物：雨具、昼食		
電 話 番 号	011-386-5832			Eメール	nfpvc@kaitaku.or.jp
F A X	011-388-7058			U R L	http://www.kaitaku.or.jp/nfpvc.htm
<b>82 講演会 北海道高等学校野球連盟70周年を迎えて</b>		定員：80名（先着）	単位数：2		
期日(回数)	9月10日(日)	時 間	13：30～15：30		
会 場	北海道博物館 講堂（札幌市厚別区厚別町小野幌53-2）	申込期限・方法	電話で（事前申込、8月11日(金)より）		
(会場住所)		受 講 料	無料		
問 合 せ 先	北海道博物館	内 容	北海道高野連会長の田中さんが、同連盟の理念や活動について、ご自身の野球人生を交え、お話しします。		
電 話 番 号	011-898-0500			Eメール	
F A X				U R L	http://www.hm.pref.hokkaido.lg.jp/
<b>83 【指定講座】 9月度人が集えば文殊の知恵袋講座 「初秋の野幌森林公園を歩こう」</b>		定員：30名	単位数：1（必修1）		
期日(回数)	9月12日(火)	時 間	13：10～14：40		
会 場	北翔大学（江別市文京台23番地）	申込期限・方法	8月25日(金) FAX、Eメール、その他（往復はがき）		
(会場住所)		受 講 料	無料		
問 合 せ 先	北翔大学 地域連携センター	内 容	植物たちが命をつなぐための知恵や戦略について考えながら、初秋の野幌森林公園を歩いてみませんか。		
電 話 番 号	011-387-3939			Eメール	kouzacen@hokusho-u.ac.jp
F A X	011-387-3746			U R L	http://www.hokusho-u.ac.jp
<b>84 【指定講座】 文学館講演会 「第4回文学の夕べ」</b>		定員：50名	単位数：1（必修1）		
期日(回数)	9月12日(火)	時 間	18：30～19：30		
会 場	函館市文学館（函館市末広町22番5号）	申込期限・方法	8月12日(土)～当日 電話で		
(会場住所)		受 講 料	学生150円、一般300円（ざいだん友の会240円）		
問 合 せ 先	函館市文学館	内 容	講師：竹原 三哉 氏 演題：「未定」		
電 話 番 号	0138-22-9014			Eメール	bungakukan@zaidan-hakodate.com
F A X	0138-22-9065			U R L	http://www.zaidan-hakodate.com/bungakukan/
<b>85 【指定講座】 博物館講座 『帯広の遺跡語り 暁遺跡の巻』</b>		定員：なし	単位数：2（必修1）		
期日(回数)	9月16日(土)	時 間	14：00～16：00		
会 場	帯広百年記念館2号室（帯広市緑ヶ丘2番地 帯広百年記念館）	申込期限・方法			
(会場住所)		受 講 料	無料		
問 合 せ 先	帯広百年記念館 学芸員 山原	内 容	北海道の考古学研究に一石を投じてきた暁（あかつき）遺跡の調査研究の歴史を紹介します。		
電 話 番 号	0155-24-5352			Eメール	museum@city.obihiro.hokkaido.jp
F A X	0155-24-5357			U R L	http://www.octv.ne.jp/hyakunen/
<b>86 【指定講座】 いしかり市民カレッジ主催講座10 「石狩の農業はどう変わってきたか」</b>		定員：2回のみ40名	単位数：5（必修1）		
期日(回数)	9月19日(火)、9月26日(火)（2回）	時 間	①10：30～12：00、②9：00～12：30		
会 場	石狩市花川北コミュニティセンターほか（石狩市花川北3-2-198-1）	申込期限・方法	8月22日～9月5日 電話、FAX、Eメール、HPで		
(会場住所)		受 講 料	いしかり市民カレッジ生800円、一般1,000円（2回分）		
問 合 せ 先	いしかり市民カレッジ	内 容	①生振地区の農業のあゆみと石狩市農業の新しい取り組み ②代表的な作物生産に取り組む農家を訪ねて		
電 話 番 号	0133-74-2249			Eメール	kouminkan@city.ishikari.hokkaido.jp
F A X	0133-74-2249			U R L	http://www.ishikari-c-college.com
<b>87 【指定講座】 連続講座 「函館・文学の散歩道」(全3回)</b>		定員：各回50名	単位数：6（必修3）		
期日(回数)	第1回：9月23日(土)、第2回：10月28日(土)、第3回：11月25日(土)【予定】(全3回)	時 間	14：00～16：00		
会 場	函館市文学館（函館市末広町22番5号）	申込期限・方法	各回の開催日1ヶ月前から開催日当日 電話で		
(会場住所)		受 講 料	学生150円、一般300円（ざいだん友の会会員240円）		
問 合 せ 先	函館市文学館	内 容	講師：櫻井健治 氏（日本近代文学会会員） 内容：さまざまな角度から、函館と文学の関わりについて講演		
電 話 番 号	0138-22-9014			Eメール	bungakukan@zaidan-hakodate.com
F A X	0138-22-9065			U R L	http://www.zaidan-hakodate.com/bungakukan/
<b>88 ミュージアムカレッジ 全道樺太実業野球大会</b>		定員：80名（先着）	単位数：2		
期日(回数)	9月24日(日)	時 間	13：30～15：30		
会 場	北海道博物館 講堂（札幌市厚別区厚別町小野幌53-2）	申込期限・方法	電話で（事前申込、8月25日(金)より）		
(会場住所)		受 講 料	無料		
問 合 せ 先	北海道博物館	内 容	1929（昭和4）年全道樺太実業団野球大会から大正～昭和戦前期の実業団野球チームの活躍を探ります。		
電 話 番 号	011-898-0500			Eメール	
F A X				U R L	http://www.hm.pref.hokkaido.lg.jp/
<b>89 学芸員トーク ④ 探索！文明開化</b>		定員：10名	単位数：1		
期日(回数)	9月24日(日)	時 間	10：30～11：30		
会 場	野外博物館北海道開拓の村（札幌市厚別区厚別町小野幌50-1）	申込期限・方法	電話で		
(会場住所)		受 講 料	入場料のみ必要（一般800円 65歳以上無料）		
問 合 せ 先	野外博物館北海道開拓の村	内 容	文明開化をテーマに、学芸員が解説しながら3棟の建造物を巡ります。		
電 話 番 号	011-898-2692			Eメール	info@kaitaku.or.jp
F A X	011-898-2694			U R L	http://www.kaitaku.or.jp

<b>90 【指定講座】平成29年度「ほっかいどう学」かでの講座 第7回</b>			定員：200名	単位数：2（必修1）
期日(回数)	9月27日(水)	時 間	13：30～15：30	
会 場	道民活動センタービル（かでの2・7）4階大会議室（札幌市中央区北2条西7丁目）	申込期限・方法	4月3日(明)から随時受付開始 平日9：00～18：00 電話、FAX、メールで	
(会場住所)		受 講 料	500円	
問 合 せ 先	公益財団法人 北海道生涯学習協会	内 容	演題「札幌ラーメン誕生の秘話と未来への飛躍」 講師：西山製麺株式会社代表取締役社長 西山 隆司 氏	
電 話 番 号	011-204-5780		Eメール	college@manabi.pref.hokkaido.jp
F A X	011-281-6664		U R L	
<b>91 キャンパス・コンソーシアム函館合同公開講座「函館学2017～函館の魅力発見～」第4回</b>			定員：未定	単位数：1
期日(回数)	9月30日(土)（1回）	時 間	13：30～15：00	
会 場	公立ほこだて未来大学（函館市亀田中野町116番地2）	申込期限・方法	電話、FAX、Eメール、はがき、直接会場で	
(会場住所)		受 講 料	800（全6回申込みで3500円）	
問 合 せ 先	キャンパス・コンソーシアム函館	内 容	「函館」をキーワードに、大学教授らが多様なテーマをわかりやすく説明する人気講座 プロジェクトマップピングで蘇る歴史空間 迎山 和司 准教授	
電 話 番 号	0138-44-4211		Eメール	info@cc-hakodate.jp
F A X	0138-44-4333		U R L	http://www.cc-hakodate.jp/
<b>92 【指定講座】秋季講演会「人類学と考古学を知る・学ぶ3」[近年のホモサピエンスと縄文人研究の動向からユーラシアへの拡散を中心に]</b>			定員：100名	単位数：2（必修1）
期日(回数)	9月30日(土)	時 間	13：30～15：30	
会 場	北海道立埋蔵文化財センター研修室（江別市西野幌685番地1）	申込期限・方法	8月30日～9月30日 電話、FAXで（定員になり次第締め切り）	
(会場住所)		受 講 料	無料	
問 合 せ 先	公益財団法人北海道埋蔵文化財センター	内 容	海外調査経験豊富な講師が、近年の研究動向や調査成果を踏まえ、その動向や縄文人研究に迫る。	
電 話 番 号	011-386-3231		Eメール	mail@domaibun.or.jp
F A X	011-386-3238		U R L	http://www.domaibun.or.jp/
<b>93 「アイヌ文様刺しゅう教室」初級編</b>			定員：20名	単位数：8
期日(回数)	9月30日(土)～10月1日(日)（2回）	時 間	9月30日(土)13：00～16：00 10月1日(日)10：00～16：00	
会 場	函館市北方民族資料館（函館市末広町21番7号）	申込期限・方法	8月30日～9月29日 電話で	
(会場住所)		受 講 料	500円+材料費	
問 合 せ 先	函館市北方民族資料館	内 容	アイヌ民族伝統の着物や服飾品などに施された刺しゅうについて、その技法や文様などを学ぶ講座です。	
電 話 番 号	0138-22-4128		Eメール	hoppominzoku@zaidan-hakodate.com
F A X	0138-22-8874		U R L	http://www.zaidan-hakodate.com/hoppominzoku
<b>94 「アイヌ文様刺しゅう教室」入門編</b>			定員：20名	単位数：5
期日(回数)	10月2日(月)	時 間	10：00～16：00	
会 場	函館市北方民族資料館（函館市末広町21番7号）	申込期限・方法	8月30日～9月27日 電話で	
(会場住所)		受 講 料	300円+材料費	
問 合 せ 先	函館市北方民族資料館	内 容	アイヌ民族伝統の着物や服飾品などに施された刺しゅうについて、技法や文様などを学ぶ初心者向け講座です。	
電 話 番 号	0138-22-4128		Eメール	hoppominzoku@zaidan-hakodate.com
F A X	0138-22-8874		U R L	http://www.zaidan-hakodate.com/hoppominzoku
<b>95 【指定講座】平成29年度「ほっかいどう学」かでの講座 第8回</b>			定員：200名	単位数：2（必修1）
期日(回数)	10月3日(火)	時 間	13：30～15：30	
会 場	道民活動センタービル（かでの2・7）4階大会議室（札幌市中央区北2条西7丁目）	申込期限・方法	4月3日(明)から随時受付開始 平日9：00～18：00 電話、FAX、メールで	
(会場住所)		受 講 料	500円	
問 合 せ 先	公益財団法人 北海道生涯学習協会	内 容	演題「喜びの地球を産んでいこう！！～命を見つめるありがとう農法～」 講師：有限会社佐々木ファーム取締役専務 村上さゆみ 氏	
電 話 番 号	011-204-5780		Eメール	college@manabi.pref.hokkaido.jp
F A X	011-281-6664		U R L	
<b>96 【指定講座】「人類学と考古学を知る・学ぶ4」[縄文人に挑戦]</b>			定員：100名	単位数：2（必修1）
期日(回数)	10月28日(土)（1回）	時 間	13：30～15：30	
会 場	北海道立埋蔵文化財センター研修室（江別市西野幌685番地1）	申込期限・方法	9月28日～10月28日 電話、FAXで（定員になり次第締め切り）	
(会場住所)		受 講 料	無料	
問 合 せ 先	公益財団法人北海道埋蔵文化財センター	内 容	縄文人が利用した地元の石材で、石器や装身具作りにトライ。	
電 話 番 号	011-386-3231		Eメール	mail@domaibun.or.jp
F A X	011-386-3238		U R L	http://www.domaibun.or.jp/
<b>97 【指定講座】平成29年度「ほっかいどう学」かでの講座 第9回</b>			定員：200名	単位数：2（必修1）
期日(回数)	11月7日(火)	時 間	13：30～15：30	
会 場	道民活動センタービル（かでの2・7）4階大会議室（札幌市中央区北2条西7丁目）	申込期限・方法	4月3日(明)から随時受付開始 平日9：00～18：00 電話、FAX、メールで	
(会場住所)		受 講 料	500円	
問 合 せ 先	公益財団法人 北海道生涯学習協会	内 容	演題「NHKと民法で17年！アナウンサーの仕事と番組の裏側」 講師：フリーアナウンサー 藤原佐智 氏	
電 話 番 号	011-204-5780		Eメール	college@manabi.pref.hokkaido.jp
F A X	011-281-6664		U R L	
<b>98 【指定講座】「人類学と考古学を知る・学ぶ5」[縄文のクワゾウムシ？－圧痕・レプリカ法の考古学]</b>			定員：100名	単位数：2（必修1）
期日(回数)	11月18日(土)（1回）	時 間	13：30～15：30	
会 場	北海道立埋蔵文化財センター研修室（江別市西野幌685番地1）	申込期限・方法	定員になり次第締め切り 電話、FAXで（定員になり次第締め切り）	
(会場住所)		受 講 料	無料	
問 合 せ 先	公益財団法人北海道埋蔵文化財センター	内 容	土器に残る小さな凹み。シリコンでその形を復元し、電子顕微鏡で観察。そこで見えてきた縄文人との関係は？	
電 話 番 号	011-386-3231		Eメール	mail@domaibun.or.jp
F A X	011-386-3238		U R L	http://www.domaibun.or.jp/
<b>99 【指定講座】平成29年度「ほっかいどう学」かでの講座 第10回</b>			定員：200名	単位数：2（必修1）
期日(回数)	12月5日(火)	時 間	13：30～15：30	
会 場	道民活動センタービル（かでの2・7）4階大会議室（札幌市中央区北2条西7丁目）	申込期限・方法	4月3日(明)から随時受付開始 平日9：00～18：00 電話、FAX、メールで	
(会場住所)		受 講 料	500円	
問 合 せ 先	公益財団法人 北海道生涯学習協会	内 容	演題「現代の魚食と日本社会」 講師：北海学園大学経済学部教授 濱田武士 氏	
電 話 番 号	011-204-5780		Eメール	college@manabi.pref.hokkaido.jp
F A X	011-281-6664		U R L	



<b>100 【指定講座】「人類学と考古学を知る・学ぶ6」「オホーツク人の骨を知る・学ぶ」</b> 定員：100名 単位数：2（必修1）			
期日(回数)	平成30年1月20日(土)（1回）	時 間	13：30～15：30
会 場	北海道立埋蔵文化財センター研修室（江別市西野幌685番地1）	申込期限・方法	12月20日～1月20日 電話、FAXで（定員になり次第締め切り）
(会場住所)		受 講 料	無料
問 合 せ 先	公益財団法人北海道埋蔵文化財センター		
電 話 番 号	011-386-3231	Eメール	mail@domaibun.or.jp
F A X	011-386-3238	U R L	http://www.domaibun.or.jp/
		内 容	

<b>101 【指定講座】「人類学と考古学を知る・学ぶ7」「考古学からみたアイヌ文化」</b> 定員：100名 単位数：2（必修1）			
期日(回数)	平成30年3月17日(土)（1回）	時 間	13：30～15：30
会 場	北海道立埋蔵文化財センター研修室（江別市西野幌685番地1）	申込期限・方法	2月17日～3月17日 電話、FAXで（定員になり次第締め切り）
(会場住所)		受 講 料	無料
問 合 せ 先	公益財団法人北海道埋蔵文化財センター		
電 話 番 号	011-386-3231	Eメール	mail@domaibun.or.jp
F A X	011-386-3238	U R L	http://www.domaibun.or.jp/
		内 容	

## ほっかいどう学科 地域活動コース (46講座)

北海道内のボランティア活動や地域活動に関わる講座

<b>1 【指定講座】【北海道教育大学 授業公開講座】生活と住環境論</b> 定員：5名 単位数：22（必修1）			
期日(回数)	4月12日(水)～7月26日(水)（15回）	時 間	13：00～14：30
会 場	北海道教育大学札幌校 教室は未定（札幌市北区あいの里5条3丁目1番5号）	申込期限・方法	3月18日～3月14日 FAX、Eメール、HP、その他HPの入力フォームまたは、授業公開講座申込書(ダウンロード)にてお申込み
(会場住所)		受 講 料	2,000円
問 合 せ 先	北海道教育大学		
電 話 番 号	011-778-0210	Eメール	koho@j.hokkyodai.ac.jp
F A X	011-778-0631	U R L	http://www.hokkyodai.ac.jp
		内 容	まちづくりや都市計画を読み解くために必要な基礎的な知識などを北海道の都市史などから学びます。

<b>2 【指定講座】【札幌大学「地域創生入門」授業公開講座】第1回 地域共創力とは何か</b> /本間雅美（札幌大学教授） 定員：50名先着順 単位数：1（必修1）			
期日(回数)	4月12日(水)（1回/シリーズ全15回）	時 間	13：00～14：30
会 場	札幌大学 3号館 3001教室（札幌市豊平区西岡3条7丁目3-1）	申込期限・方法	4月10日 FAX、Eメール、はがきで（受講票の発行はしません。定員を越えて受講できない方のみご連絡します。）
(会場住所)		受 講 料	無料
問 合 せ 先	札幌大学 札幌大学女子短期大学部		
電 話 番 号	011-852-9138	Eメール	suicc@ofc.sapporo-u.ac.jp
F A X	011-856-8268	U R L	http://www.sapporo-u.ac.jp
		内 容	社会の第一線で活躍されている方々が、それぞれの地域創生に関わる思いと、今後の取り組みについて語る。

<b>3 【指定講座】【札幌大学「地域創生入門」授業公開講座】第2回 大学と地域との連携（共創の理論と実践1）</b> /本間雅美（札幌大学教授） 定員：50名先着順 単位数：1（必修1）			
期日(回数)	4月19日(水)（1回/シリーズ全15回）	時 間	13：00～14：30
会 場	札幌大学 3号館 3001教室（札幌市豊平区西岡3条7丁目3-1）	申込期限・方法	2017/04/17日 FAX、Eメール、はがきで（受講票の発行はしません。定員を越えて受講できない方のみご連絡します。）
(会場住所)		受 講 料	無料
問 合 せ 先	札幌大学 札幌大学女子短期大学部		
電 話 番 号	011-852-9138	Eメール	suicc@ofc.sapporo-u.ac.jp
F A X	011-856-8268	U R L	http://www.sapporo-u.ac.jp
		内 容	社会の第一線で活躍されている方々が、それぞれの地域創生に関わる思いと、今後の取り組みについて語る。

<b>4 【指定講座】はじめてのお泊り</b> 定員：小1 40名 単位数：8（必修1）			
期日(回数)	4月22日(土)～4月23日(日)	時 間	
会 場	北海道立青少年体験活動支援施設ネイパル厚岸（厚岸町愛冠6）	申込期限・方法	電話で
(会場住所)		受 講 料	
問 合 せ 先	北海道立青少年体験活動支援施設ネイパル厚岸		
電 話 番 号	0153-52-1151	Eメール	
F A X	0153-52-1152	U R L	http://www.wa.manzbi.pref.hokkaido.jp/akkesi/
		内 容	親元を離れて集団で宿泊するなどの活動を通じ、やったことの無い活動にチャレンジすることで、新しいことに積極的に取り組む心を育む。※運営ボランティア

<b>5 【指定講座】青少年教育スキルアップセミナー</b> 定員：20名 単位数：9（必修1）			
期日(回数)	4月22日(土)～4月23日(日)	時 間	
会 場	国立大雪青少年交流の家（美瑛町白金温泉）	申込期限・方法	電話、FAX、Eメール、HPで
(会場住所)		受 講 料	未定
問 合 せ 先	国立大雪青少年交流の家		
電 話 番 号	0166-94-3121	Eメール	taisetsu-suishinshitsu@niye.go.jp
F A X	0166-94-3223	U R L	http://taisetsu.niye.go.jp
		内 容	青少年教育担当職員に求められる資質・能力を高める。

<b>6 【指定講座】【札幌大学「地域創生入門」授業公開講座】第3回 大学と地方との連携（共創の理論と実践2）</b> /本間雅美（札幌大学教授） 定員：50名先着順 単位数：1（必修1）			
期日(回数)	4月26日(水)（1回/シリーズ全15回）	時 間	13：00～14：30
会 場	札幌大学 3号館 3001教室（札幌市豊平区西岡3条7丁目3-1）	申込期限・方法	4月24日 FAX、Eメール、はがきで（受講票の発行はしません。定員を越えて受講できない方のみご連絡します。）
(会場住所)		受 講 料	無料
問 合 せ 先	札幌大学 札幌大学女子短期大学部		
電 話 番 号	011-852-9138	Eメール	suicc@ofc.sapporo-u.ac.jp
F A X	011-856-8268	U R L	http://www.sapporo-u.ac.jp
		内 容	社会の第一線で活躍されている方々が、それぞれの地域創生に関わる思いと、今後の取り組みについて語る。

<b>7 【指定講座】【札幌大学「地域創生入門」授業公開講座】第4回 "Locals go global!"（共創の理論と実践3）</b> /出合祐太（札幌大学特命講師） 定員：50名先着順 単位数：1（必修1）			
期日(回数)	5月10日(水)（1回/シリーズ全15回）	時 間	13：00～14：30
会 場	札幌大学 3号館 3001教室（札幌市豊平区西岡3条7丁目3-1）	申込期限・方法	5月8日 FAX、Eメール、はがきで（受講票の発行はしません。定員を越えて受講できない方のみご連絡します。）
(会場住所)		受 講 料	無料
問 合 せ 先	札幌大学 札幌大学女子短期大学部		
電 話 番 号	011-852-9138	Eメール	suicc@ofc.sapporo-u.ac.jp
F A X	011-856-8268	U R L	http://www.sapporo-u.ac.jp
		内 容	社会の第一線で活躍されている方々が、それぞれの地域創生に関わる思いと、今後の取り組みについて語る。

<b>8 【指定講座】札幌大学「地域創生入門」授業公開講座 第5回 私が描く地域創生/本田優子(札幌大学教授) 定員: 50名先着順 単位数: 1 (必修1)</b>			
期日(回数)	5月17日(水) (1回/シリーズ全15回)	時 間	13:00~14:30
会 場	札幌大学 3号館 3001教室 (札幌市豊平区西岡3条7丁目3-1)	申込期限・方法	5月15日明 FAX、Eメール、はがきで(受講票の発行はしません。定員を超えて受講できない方のみご連絡します。)
(会場住所)		受 講 料	無料
問 合 せ 先	札幌大学 札幌大学女子短期大学部		
電 話 番 号	011-852-9138	Eメール	suicc@ofc.sapporo-u.ac.jp
F A X	011-856-8268	U R L	http://www.sapporo-u.ac.jp
内 容	社会の第一線で活躍されている方々が、それぞれの地域創生に関わる思いと、今後の取り組みについて語る。		
<b>9 【指定講座】スポーツキャンプ① 定員: 小4~小6 30名 単位数: 10 (必修1)</b>			
期日(回数)	5月20日(土)~5月21日(日)	時 間	
会 場	北海道立青少年体験活動支援施設ネイバル深川 (深川市音江町2丁目7番1号)	申込期限・方法	電話で
(会場住所)		受 講 料	
問 合 せ 先	北海道立青少年体験活動支援施設ネイバル深川		
電 話 番 号	0164-25-2059	Eメール	hakuba.yasushi@pref.hokkaido.lg.jp
F A X	0164-26-3600	U R L	http://wa.manabi.pref.hokkaido.jp/fukagawa/
内 容	様々な運動やスポーツへの興味関心を高めるとともに、継続的に取り組むことができる運動を体験することで、運動習慣を身につけるきっかけとする。※運営ボランティア		
<b>10 【指定講座】グリーンアクション 定員: 小5~中学生 20名 単位数: 1 (必修1)</b>			
期日(回数)	5月20日(土)~5月21日(日)	時 間	
会 場	北海道立青少年体験活動支援施設ネイバル深川 (深川市音江町2丁目7番1号)	申込期限・方法	電話で
(会場住所)		受 講 料	
問 合 せ 先	北海道立青少年体験活動支援施設ネイバル深川		
電 話 番 号	0164-25-2059	Eメール	hakuba.yasushi@pref.hokkaido.lg.jp
F A X	0164-26-3600	U R L	http://wa.manabi.pref.hokkaido.jp/fukagawa/
内 容	身近な環境や手付かずの自然の中で、驚きや感動など五感で感じることをとおして、自然に対する親しみや尊さの気持ちを深め「地球を守る心」「もったいない心」「自然と共生する心」を育てる。※運営ボランティア		
<b>11 【指定講座】浜益区海浜清掃 定員: 100名 単位数: 3 (必修1)</b>			
期日(回数)	5月21日(日) (1回)	時 間	午前8時JR札幌駅北口 札幌エルプラザ集合8:30出発~17:00エルプラザ到着
会 場	川下海水浴場 (石狩市浜益区川下海岸)	申込期限・方法	4月23日から5月16日まで定員になり次第締め切り FAX、Eメール、はがきで
(会場住所)		受 講 料	受講料 無料 バス代・保険代実費 1500円 昼食持参 昼食時無料豚汁あり
問 合 せ 先	NPO法人北海道海濱美化をすすめる会		
電 話 番 号	011-642-2389 (090-2058-4453)	Eメール	tomi-2.7.2@jcom.home.ne.jp
F A X	011-642-2389	U R L	http://www.hamabika.org/umi
内 容	いのちの故郷北海道の海と海辺を世界一きれいにするため、広く道民の参加を求めて清掃活動を行う。(水? 呈・中根恵美子・太田実)		
<b>12 【指定講座】札幌大学「地域創生入門」授業公開講座 第6回 「創造都市札幌」とその魅力/上田文雄(弁護士・前札幌市長) 定員: 50名先着順 単位数: 1 (必修1)</b>			
期日(回数)	5月24日(水) (1回/シリーズ全15回)	時 間	13:00~14:30
会 場	札幌大学 3号館 3001教室 (札幌市豊平区西岡3条7丁目3-1)	申込期限・方法	5月22日明 FAX、Eメール、はがきで(受講票の発行はしません。定員を超えて受講できない方のみご連絡します。)
(会場住所)		受 講 料	無料
問 合 せ 先	札幌大学 札幌大学女子短期大学部		
電 話 番 号	011-852-9138	Eメール	suicc@ofc.sapporo-u.ac.jp
F A X	011-856-8268	U R L	http://www.sapporo-u.ac.jp
内 容	社会の第一線で活躍されている方々が、それぞれの地域創生に関わる思いと、今後の取り組みについて語る。		
<b>13 【指定講座】ユースピア・ボランティア塾 定員: 20名 単位数: 14 (必修1)</b>			
期日(回数)	5月27日(土)~5月28日(日)	時 間	10:15~20:30、9:00~16:00
会 場	国立大雪青少年交流の家 (美瑛町白金温泉)	申込期限・方法	電話、FAX、Eメール、HPで
(会場住所)		受 講 料	未定
問 合 せ 先	国立大雪青少年交流の家		
電 話 番 号	0166-94-3121	Eメール	taisetsu-suishinshitsu@niye.go.jp
F A X	0166-94-3223	U R L	http://taisetsu.niye.go.jp
内 容	ボランティア活動を行う上で必要な知識・技能について講義、演習、実習をととして習得する。		
<b>14 【指定講座】札幌大学「地域創生入門」授業公開講座 第7回 分かれ目は、なんだろう/河治和香(歴史時代小説作家) 定員: 50名先着順 単位数: 1 (必修1)</b>			
期日(回数)	5月31日(水) (1回/シリーズ全15回)	時 間	13:00~14:30
会 場	札幌大学 3号館 3001教室 (札幌市豊平区西岡3条7丁目3-1)	申込期限・方法	5月29日明 FAX、Eメール、はがきで(受講票の発行はしません。定員を超えて受講できない方のみご連絡します。)
(会場住所)		受 講 料	無料
問 合 せ 先	札幌大学 札幌大学女子短期大学部		
電 話 番 号	011-852-9138	Eメール	suicc@ofc.sapporo-u.ac.jp
F A X	011-856-8268	U R L	http://www.sapporo-u.ac.jp
内 容	社会の第一線で活躍されている方々が、それぞれの地域創生に関わる思いと、今後の取り組みについて語る。		
<b>15 【指定講座】ほりほり潮干がり 定員: 親子60名 単位数: 10 (必修1)</b>			
期日(回数)	6月3日(土)~6月4日(日)	時 間	
会 場	北海道立青少年体験活動支援施設ネイバル北見 (北見市常呂町宇栄浦365-1)	申込期限・方法	電話で
(会場住所)		受 講 料	
問 合 せ 先	北海道立青少年体験活動支援施設ネイバル北見		
電 話 番 号	0152-54-2584	Eメール	kitami@manabi.pref.hokkaido.jp
F A X	0152-54-2736	U R L	http://www.manabi.pref.hokkaido.jp/kitami/
内 容	地域の環境資源を活用した各種体験等を通して、ふるさとに対する愛着や環境保全に対する理解を深める。※運営ボランティア		
<b>16 【指定講座】札幌大学「地域創生入門」授業公開講座 第8回 可能性は超一流の北海道/落合周次(日本旅行北海道社長) 定員: 50名先着順 単位数: 1 (必修1)</b>			
期日(回数)	6月7日(水) (1回/シリーズ全15回)	時 間	13:00~14:30
会 場	札幌大学 3号館 3001教室 (札幌市豊平区西岡3条7丁目3-1)	申込期限・方法	6月5日明 FAX、Eメール、はがきで(受講票の発行はしません。定員を超えて受講できない方のみご連絡します。)
(会場住所)		受 講 料	無料
問 合 せ 先	札幌大学 札幌大学女子短期大学部		
電 話 番 号	011-852-9138	Eメール	suicc@ofc.sapporo-u.ac.jp
F A X	011-856-8268	U R L	http://www.sapporo-u.ac.jp
内 容	社会の第一線で活躍されている方々が、それぞれの地域創生に関わる思いと、今後の取り組みについて語る。		
<b>17 【指定講座】札幌大学「地域創生入門」授業公開講座 第9回 地域創生に企業を巻き込む・そのやり方/上島信一(北海道コカ・コーラ監査役・元CSR担当役員) 定員: 50名先着順 単位数: 1 (必修1)</b>			
期日(回数)	6月14日(水) (1回/シリーズ全15回)	時 間	13:00~14:30
会 場	札幌大学 3号館 3001教室 (札幌市豊平区西岡3条7丁目3-1)	申込期限・方法	6月12日明 FAX、Eメール、はがきで(受講票の発行はしません。定員を超えて受講できない方のみご連絡します。)
(会場住所)		受 講 料	無料
問 合 せ 先	札幌大学 札幌大学女子短期大学部		
電 話 番 号	011-852-9138	Eメール	suicc@ofc.sapporo-u.ac.jp
F A X	011-856-8268	U R L	http://www.sapporo-u.ac.jp
内 容	社会の第一線で活躍されている方々が、それぞれの地域創生に関わる思いと、今後の取り組みについて語る。		

<b>18 【指定講座】 ジュニアイングリッシュキャンプ</b>			定員：50名	単位数：11（必修1）
期日(回数)	6月17日(土)～6月18日(日)	時間		
会場(会場住所)	北海道立青少年体験活動支援施設ネイバル森（森町駒ヶ岳657-15）	申込期限・方法	電話で	
問合せ先	北海道立青少年体験活動支援施設ネイバル森	受講料		
電話番号	01374-5-2110	内容	親子で英語や異文化に親しむ体験を通して、英語等の外国語に対する学習意欲を高めるとともに、異なる文化や生活習慣をもつ人々と協調する態度を育成する。※運営ボランティア	
FAX	01374-5-2118	Eメール	nakama@napal-mori.org	
		URL	http://napal-mori.org/	
<b>19 【指定講座】 札幌大学「地域創生入門」授業公開講座 第10回 七転八起で社会（組織）を生きる / 羽山ひの木（札幌三越店長）</b>			定員：50名先着順	単位数：1（必修1）
期日(回数)	6月21日(水)（1回／シリーズ全15回）	時間	13：00～14：30	
会場(会場住所)	札幌大学 3号館 3001教室（札幌市豊平区西岡3条7丁目3-1）	申込期限・方法	6月19日(木) FAX、Eメール、はがきで（受講票の発行はしません。定員を超えて受講できない方のみご連絡します。）	
問合せ先	札幌大学 札幌大学女子短期大学部	受講料	無料	
電話番号	011-852-9138	内容	社会の第一線で活躍されている方々が、それぞれの地域創生に関わる思いと、今後の取り組みについて語る。	
FAX	011-856-8268	Eメール	suicc@ofc.sapporo-u.ac.jp	
		URL	http://www.sapporo-u.ac.jp	
<b>20 【指定講座】 洞爺湖町海岸清掃</b>			定員：50名	単位数：5（必修1）
期日(回数)	6月25日（日）（1回）	時間	8：00出発～18：00到着	
会場(会場住所)	虻田海岸（洞爺湖町）	申込期限・方法	5月25日から6月20日まで定員になり次第締め切り FAX、Eメール、HP、はがきで	
問合せ先	NPO法人北海道海濱美化をすすめる会	受講料	受講料 無料 バス代・保険代実費 1500円 昼食持参	
電話番号	011-642-2389 090-2058-4453	内容	地元の人たちと環境について考えながら清掃活動をし、火山ジオパーク散策で地球のダイナミックさを学ぶ。（水？呈・中根恵美子・太田実）	
FAX	011-642-2389	Eメール	tomi-2.7.2@jcom.home.ne.jp	
		URL	http://www.hamabika.org/umi	
<b>21 【指定講座】 札幌大学「地域創生入門」授業公開講座 第11回 地域も人間も、創生はまずは自立から。そこで豊かに生きるとは / 佐藤のりゆき（ブロードキャスター）</b>			定員：50名先着順	単位数：1（必修1）
期日(回数)	6月28日(水)（1回／シリーズ全15回）	時間	13：00～14：30	
会場(会場住所)	札幌大学 3号館 3001教室（札幌市豊平区西岡3条7丁目3-1）	申込期限・方法	6月26日(木) FAX、Eメール、はがきで（受講票の発行はしません。定員を超えて受講できない方のみご連絡します。）	
問合せ先	札幌大学 札幌大学女子短期大学部	受講料	無料	
電話番号	011-852-9138	内容	社会の第一線で活躍されている方々が、それぞれの地域創生に関わる思いと、今後の取り組みについて語る。	
FAX	011-856-8268	Eメール	suicc@ofc.sapporo-u.ac.jp	
		URL	http://www.sapporo-u.ac.jp	
<b>22 【指定講座】 地球環境レスキュー隊</b>			定員：小3～中学生 40名	単位数：10（必修1）
期日(回数)	7月1日(土)～7月2日(日)	時間		
会場(会場住所)	北海道立青少年体験活動支援施設ネイバル足寄（足寄町常盤3番地）	申込期限・方法	電話で	
問合せ先	北海道立青少年体験活動支援施設ネイバル足寄	受講料		
電話番号	0156-25-6111	内容	豊かな自然の中での活動体験をとおり、環境保全の意識の向上と実践力を身につける。※運営ボランティア	
FAX	0156-25-6112	Eメール	asyoro@cocoa.ocn.ne.jp	
		URL	http://www.napal-ashoro.hokkaido.jp	
<b>23 【指定講座】 登山指導者研修会</b>			定員：20名	単位数：14（必修1）
期日(回数)	7月1日(土)～7月2日(日)	時間	13：00～20：30、7：00～16：00	
会場(会場住所)	国立大雪青少年交流の家（美瑛町白金温泉）	申込期限・方法	電話、FAX、Eメール、HPで	
問合せ先	国立大雪青少年交流の家	受講料	未定	
電話番号	0166-94-3121	内容	学校をはじめとする集団登山を安全に実施するために必要な知識と技能を身につける。	
FAX	0166-94-3223	Eメール	taisetsu-suishinshitsu@niye.go.jp	
		URL	http://taisetsu.niye.go.jp	
<b>24 【指定講座】 知ればなっとく！男女平等参画社会</b>			定員：30名	単位数：1（必修1）
期日(回数)	7月2日(日)	時間	10：30～11：30	
会場(会場住所)	苫小牧市文化交流センター（苫小牧市本町1丁目6番1号）	申込期限・方法	4月1日(土)～4月20日(木) FAX、HP、はがき、直接会場で	
問合せ先	苫小牧市文化交流センター アイビー・プラザ	受講料	なし	
電話番号	0144-33-8131	内容	なぜ男女平等参画社会の実現に向けた取組が必要か、4つのキーワードをもとに現状や課題について説明します	
FAX	0144-33-8133	Eメール	ivyplaza@roukyou.gr.jp	
		URL	http://ivyplaza.roukyou.gr.jp/	
<b>25 【指定講座】 平成29年度北海道地域学校協働活動推進研修会 道央会場</b>			定員：なし	単位数：4（必修1）
期日(回数)	7月4日(火)（1回）	時間	10：00～15：30	
会場(会場住所)	道庁別館（札幌市中央区北3条西7丁目）	申込期限・方法	電話で	
問合せ先	北海道教育庁学校教育局義務教育課	受講料	無料	
電話番号	011-204-5753（35-767）	内容	専門的な演習や講義により、地域学校協働活動を推進する人材の資質向上をはかるとともに、他市町村との情報交流を通して、地域学校協働活動等の一層の充実を目指す。	
FAX	011-232-1072	Eメール		
		URL		
<b>26 【指定講座】 北海学園大学 地域連携特別講座</b>			定員：100名	単位数：2（必修1）
期日(回数)	7月5日(水)	時間	17：45～19：15	
会場(会場住所)	北広島市芸術文化ホール 活動室1・2（北広島市中央6丁目2-1 北広島市芸術文化ホール）	申込期限・方法	開催日の1週間前まで 電話で	
問合せ先	北広島市役所	受講料	無料	
電話番号	011-372-3311	内容	知識の萌芽 2017 「コミュニティ・カフェって、ナニモノ？」	
FAX	011-372-3850	Eメール		
		URL		
<b>27 【指定講座】 札幌大学「地域創生入門」授業公開講座 第12回 地域づくりと北海道観光の未来 / 大西雅之（鶴雅グループ代表）</b>			定員：50名先着順	単位数：1（必修1）
期日(回数)	7月5日(水)（1回／シリーズ全15回）	時間	13：00～14：30	
会場(会場住所)	札幌大学 3号館 3001教室（札幌市豊平区西岡3条7丁目3-1）	申込期限・方法	7月3日(木) FAX、Eメール、はがきで（受講票の発行はしません。定員を超えて受講できない方のみご連絡します。）	
問合せ先	札幌大学 札幌大学女子短期大学部	受講料	無料	
電話番号	011-852-9138	内容	社会の第一線で活躍されている方々が、それぞれの地域創生に関わる思いと、今後の取り組みについて語る。	
FAX	011-856-8268	Eメール	suicc@ofc.sapporo-u.ac.jp	
		URL	http://www.sapporo-u.ac.jp	

<b>28 【指定講座】平成29年度北海道地域学校協働活動推進研修会 道北会場</b> 定員：なし 単位数：4（必修1）				
期日(回数)	7月5日(水)（1回）	時 間	10：00～15：30	
会 場	上川総合振興局（旭川市永山6条19丁目）	申込期限・方法	電話で	
(会場住所)		受 講 料	無料	
問 合 せ 先	北海道教育庁学校教育司義務教育課		内 容 専門的な演習や講義により、地域学校協働活動を推進する人材の資質向上をはかるとともに、他市町村との情報交流を通して、地域学校協働活動等の一層の充実を目指す。	
電 話 番 号	011-204-5753 (35-767)	Eメール		
F A X	011-232-1072	U R L		
<b>29 【指定講座】ファミリーキャンプ</b> 定員：親子50名 単位数：18（必修1）				
期日(回数)	7月8日(土)～7月9日(日)	時 間		
会 場	北海道立青少年体験活動支援施設ネイバル森（森町駒ヶ岳657-15）	申込期限・方法	電話で	
(会場住所)		受 講 料		
問 合 せ 先	北海道立青少年体験活動支援施設ネイバル森		内 容 親子で自然と触れ合う活動やテント宿泊を通して、親子の絆や家族間の交流を深め、家庭の教育力の向上に資する。※運営ボランティア	
電 話 番 号	01374-5-2110	Eメール		nakama@napal-mori.org
F A X	01374-5-2118	U R L		http://napal-mori.org/
<b>30 【指定講座】札幌国際大学縄文世界遺産研究室講演会 第1回「炭鉱遺産でまちづくり」</b> 定員：120名 単位数：1（必修1）				
期日(回数)	7月8日(土)	時 間	13：30～15：00	
会 場	札幌国際大学6号館1階611教室（札幌市清田区清田4条1丁目4-1）	申込期限・方法	直接会場で（申込不要。直接会場へ）	
(会場住所)		受 講 料	無料	
問 合 せ 先	札幌国際大学縄文世界遺産研究室		内 容 炭鉱遺産を活用したまちづくりを通して、縄文遺跡群の世界遺産登録推進と登録後の活用について考えます。	
電 話 番 号	011-881-2433	Eメール		j-sekaiisan@ad.siu.ac.jp
F A X	011-881-2434	U R L		http://www.siu.ac.jp/
<b>31 【指定講座】平成29年度北海道地域学校協働活動推進研修会 道南会場</b> 定員：なし 単位数：4（必修1）				
期日(回数)	7月11日(水)（1回）	時 間	10：00～15：30	
会 場	渡島総合振興局（函館市美原4丁目6-16）	申込期限・方法	電話で	
(会場住所)		受 講 料	無料	
問 合 せ 先	北海道教育庁学校教育司義務教育課		内 容 専門的な演習や講義により、地域学校協働活動を推進する人材の資質向上をはかるとともに、他市町村との情報交流を通して、地域学校協働活動等の一層の充実を目指す。	
電 話 番 号	011-204-5753 (35-767)	Eメール		
F A X	011-232-1072	U R L		
<b>32 【指定講座】札幌大学「地域創生入門」授業公開講座 第13回「君の居場所はここにあるかな～君の椅子」の12年～</b> （磯田憲一（北海道文化財団理事長・元副理事）） 定員：50名先着順 単位数：1（必修1）				
期日(回数)	7月12日(水)（1回／シリーズ全15回）	時 間	13：00～14：30	
会 場	札幌大学 3号館 3001教室（札幌市豊平区西岡3条7丁目3-1）	申込期限・方法	7月10日(月) FAX、Eメール、はがきで（受講票の発行はしません。定員を超えて受講できない方のみご連絡します。）	
(会場住所)		受 講 料	無料	
問 合 せ 先	札幌大学 札幌大学女子短期大学部		内 容 社会の第一線で活躍されている方々が、それぞれの地域創生に関わる思いと、今後の取り組みについて語る。	
電 話 番 号	011-852-9138	Eメール		suicc@ofc.sapporo-u.ac.jp
F A X	011-856-8268	U R L		http://www.sapporo-u.ac.jp
<b>33 【指定講座】道みんフェスティバル</b> 定員：200名 単位数：4（必修1）				
期日(回数)	7月17日(日)	時 間		
会 場	北海道立青少年体験活動支援施設ネイバル厚岸（厚岸町愛冠6）	申込期限・方法	電話で	
(会場住所)		受 講 料		
問 合 せ 先	北海道立青少年体験活動支援施設ネイバル厚岸		内 容 「北海道みんなの日」に施設を開放し、活動プログラムの紹介や体験、スポーツ・文化活動を通して交流を図り、青少年教育施設に対する理解を深め、利用促進につなげる。※運営ボランティア	
電 話 番 号	0153-52-1151	Eメール		
F A X	0153-52-1152	U R L		http://www.wa.manzbi.pref.hokkaido.jp/akkesi/
<b>34 【指定講座】札幌大学「地域創生入門」授業公開講座 第14回 北海道ブランドはコミュニケーションで創る/高堂理（北海道ブランド研究所長・前電通北海道社長）</b> 定員：50名先着順 単位数：1（必修1）				
期日(回数)	7月19日(水)（1回／シリーズ全15回）	時 間	13：00～14：30	
会 場	札幌大学 3号館 3001教室（札幌市豊平区西岡3条7丁目3-1）	申込期限・方法	7月17日(月) FAX、Eメール、はがきで（受講票の発行はしません。定員を超えて受講できない方のみご連絡します。）	
(会場住所)		受 講 料	無料	
問 合 せ 先	札幌大学 札幌大学女子短期大学部		内 容 社会の第一線で活躍されている方々が、それぞれの地域創生に関わる思いと、今後の取り組みについて語る。	
電 話 番 号	011-852-9138	Eメール		suicc@ofc.sapporo-u.ac.jp
F A X	011-856-8268	U R L		http://www.sapporo-u.ac.jp
<b>35 【指定講座】平成29年度北海道地域学校協働活動推進研修会 道東会場</b> 定員：なし 単位数：4（必修1）				
期日(回数)	7月20日(水)（1回）	時 間	10：00～15：30	
会 場	十勝総合振興局（帯広市東3条南3丁目）	申込期限・方法	電話で	
(会場住所)		受 講 料	無料	
問 合 せ 先	北海道教育庁学校教育司義務教育課		内 容 専門的な演習や講義により、地域学校協働活動を推進する人材の資質向上をはかるとともに、他市町村との情報交流を通して、地域学校協働活動等の一層の充実を目指す。	
電 話 番 号	011-204-5753(35-767)	Eメール		
F A X	011-232-1072	U R L		
<b>36 【指定講座】札幌大学「地域創生入門」授業公開講座 第15回 昭和に輝いた地域メディア ラジオの可能性を探る/中田美知子（札幌大学客員教授・元FM北海道常務）</b> 定員：50名先着順 単位数：1（必修1）				
期日(回数)	7月26日(水)（1回／シリーズ全15回）	時 間	13：00～14：30	
会 場	札幌大学 3号館 3001教室（札幌市豊平区西岡3条7丁目3-1）	申込期限・方法	7月24日(月) FAX、Eメール、はがきで（受講票の発行はしません。定員を超えて受講できない方のみご連絡します。）	
(会場住所)		受 講 料	無料	
問 合 せ 先	札幌大学 札幌大学女子短期大学部		内 容 社会の第一線で活躍されている方々が、それぞれの地域創生に関わる思いと、今後の取り組みについて語る。	
電 話 番 号	011-852-9138	Eメール		suicc@ofc.sapporo-u.ac.jp
F A X	011-856-8268	U R L		http://www.sapporo-u.ac.jp
<b>37 【指定講座】わくわくハローワーク</b> 定員：小3～中学生 20名 単位数：9（必修1）				
期日(回数)	7月31日(月)～8月2日(水)	時 間		
会 場	北海道立青少年体験活動支援施設ネイバル北見（北見市常呂町宇栄浦365-1）	申込期限・方法	電話で	
(会場住所)		受 講 料		
問 合 せ 先	北海道立青少年体験活動支援施設ネイバル北見		内 容 職業体験や企業見学等を通じて、望ましい勤労観・職業観を身に付け、働くことへの理解を深める。※運営ボランティア	
電 話 番 号	0152-54-2584	Eメール		kitami@manabi.pref.hokkaido.jp
F A X	0152-54-2736	U R L		http://www.manabi.pref.hokkaido.jp/kitami/

<b>38 【指定講座】平成29年度室蘭市男女共生セミナー（前期）</b>		定員：50名	単位数：5（必修1）		
期日(回数)	8月5日(土)～10月29日(日)（2回）	時 間	10：00～12：30 13：00～15：30		
会 場	胆振地方男女平等参画センター（室蘭市東町4-29-1）	申込期限・方法	電話、FAX、Eメール、はがき、直接会場で		
(会場住所)		受 講 料	500円（2講座分、資料代）		
問 合 せ 先	室蘭市教育委員会生涯学習課	内 容	女性も男性も共にいきいきと暮らせる社会を目指し、男女平等（共同）参画推進をするための講座を開催します		
電 話 番 号	0143-22-5081			Eメール	syougaiyakusyuu@city.muroran.lg.jp
F A X	0143-22-6602			U R L	http://www.city.muroran.lg.jp/main/org/9410/danjo.html
<b>39 【指定講座】ジュニアイングリッシュキャンプ</b>		定員：5歳～小4とその保護者	30組 単位数：16（必修1）		
期日(回数)	8月11日(金)～8月13日(日)	時 間			
会 場	北海道立青少年体験活動支援施設ネイバル厚岸（厚岸町愛冠6）	申込期限・方法	電話で		
(会場住所)		受 講 料			
問 合 せ 先	北海道立青少年体験活動支援施設ネイバル厚岸	内 容	日本にいながら外国人と生きた英語でコミュニケーションをとる生活体験を通して、子ども達が楽しく英語と触れる時間を提供すると共に、国際理解への一歩とする。※運営ボランティア		
電 話 番 号	0153-52-1151			Eメール	
F A X	0153-52-1152			U R L	http://www.wa.manabi.pref.hokkaido.jp/akkesi/
<b>40 【指定講座】もっと知りたい！北空知探検隊！</b>		定員：小4～中学生	30名 単位数：10（必修1）		
期日(回数)	8月26日(土)～8月27日(日)	時 間			
会 場	北海道立青少年体験活動支援施設ネイバル深川（深川市音江町2丁目7番1号）	申込期限・方法	電話で		
(会場住所)		受 講 料			
問 合 せ 先	北海道立青少年体験活動支援施設ネイバル深川	内 容	生まれ育った地域の豊かな自然や歴史、伝統、文化、産業について、体験活動とおして学び、ふるさとへの愛着や誇りを育む。※運営ボランティア		
電 話 番 号	0164-25-2059			Eメール	hakuba.yasushi@pref.hokkaido.lg.jp
F A X	0164-26-3600			U R L	http://wa.manabi.pref.hokkaido.jp/fukagawa/
<b>41 【指定講座】スポーツキャンプ②</b>		定員：小4～小6	30名 単位数：10（必修1）		
期日(回数)	9月9日(土)～9月10日(日)	時 間			
会 場	北海道立青少年体験活動支援施設ネイバル深川（深川市音江町2丁目7番1号）	申込期限・方法	電話で		
(会場住所)		受 講 料			
問 合 せ 先	北海道立青少年体験活動支援施設ネイバル深川	内 容	様々な運動やスポーツへの興味関心を高めるとともに、継続的に取り組むことができる運動を体験することで、運動習慣を身につけるきっかけとする。※運営ボランティア		
電 話 番 号	0164-25-2059			Eメール	hakuba.yasushi@pref.hokkaido.lg.jp
F A X	0164-26-3600			U R L	http://wa.manabi.pref.hokkaido.jp/fukagawa/
<b>42 【指定講座】ネイパル防災自然塾</b>		定員：小3～中学生	40名 単位数：18（必修1）		
期日(回数)	9月16日(土)～9月18日(月)	時 間			
会 場	北海道立青少年体験活動支援施設ネイバル足寄（足寄町常盤3番地）	申込期限・方法	電話で		
(会場住所)		受 講 料			
問 合 せ 先	北海道立青少年体験活動支援施設ネイバル足寄	内 容	様々な災害について学んだり、体験とおして、防災意識と災害時の対応力を高める。※運営ボランティア		
電 話 番 号	0156-25-6111			Eメール	asyoro@cocoa.ocn.ne.jp
F A X	0156-25-6112			U R L	http://www.napal-ashoro.hokkaido.jp
<b>43 【指定講座】自然体験活動指導者（NEALリーダー）養成事業</b>		定員：20名	単位数：15（必修1）		
期日(回数)	9月19日(火)～9月21日(日)	時 間	2泊3日		
会 場	国立大雪青少年交流の家（美瑛町白金温泉）	申込期限・方法	電話、FAX、Eメール、HPで		
(会場住所)		受 講 料	未定		
問 合 せ 先	国立大雪青少年交流の家	内 容	青少年向け自然体験活動プログラムにおいて、その発達段階に応じた適切で安全な指導を行う指導者を育てる。		
電 話 番 号	0166-94-3121			Eメール	taisetsu-suishinshitsu@niye.go.jp
F A X	0166-94-3223			U R L	http://taisetsu.niye.go.jp
<b>44 【指定講座】インターナショナルゴミ拾いビーチウォーク</b>		定員：100名	単位数：4（必修1）		
期日(回数)	9月24日(日)（1回）	時 間	午前9時JR札幌駅北口 札幌エルプラザ集合9：30出発～15：00エルプラザ到着		
会 場	三線浜（石狩市三線）	申込期限・方法	FAX、Eメール、HP、はがきで		
(会場住所)		受 講 料	受講料 無料 バス代・保険代実費 1000円 昼食持参		
問 合 せ 先	NPO法人北海道海濱美化をすすめる会	内 容	海岸のゴミを在札の外国人と協力しながら拾い国際交流をする活動。アメリカ、フィリピン、ロシアなど（水？呈・中根恵美子・石井治郎）		
電 話 番 号	011-642-2389 090-2058-4453			Eメール	tomi-2.7.2@jcom.home.ne.jp
F A X				U R L	http://www.hamabika.org/umi
<b>45 【指定講座】ジュニア・イングリッシュ・キャンプ</b>		定員：5歳～小4とその保護者	20組 単位数：8（必修1）		
期日(回数)	9月30日(土)～10月1日(日)	時 間			
会 場	北海道立青少年体験活動支援施設ネイバル北見（北見市常呂町字栄浦365-1）	申込期限・方法	電話で		
(会場住所)		受 講 料			
問 合 せ 先	北海道立青少年体験活動支援施設ネイバル北見	内 容	ALTとの交流や英語に触れる体験活動を通じて、親子で国際社会や異文化への理解を深める。		
電 話 番 号	0152-54-2584			Eメール	kitami@manabi.pref.hokkaido.jp
F A X	0152-54-2736			U R L	http://www.manabi.pref.hokkaido.jp/kitami/
<b>46 キャンパス・コンソーシアム函館合同公開講座「函館学2017～函館の魅力発見～」第5回</b>		定員：未定	単位数：1（必修1）		
期日(回数)	10月21日(土)（1回）	時 間	13：30～15：00		
会 場	函館工業高等専門学校（函館市戸倉町14番1号）	申込期限・方法	電話、FAX、Eメール、はがき、直接会場で		
(会場住所)		受 講 料	800（全6回申込みで3500円）		
問 合 せ 先	キャンパス・コンソーシアム函館	内 容	「函館」をキーワードに、大学教授らが多様なテーマをわかりやすく説明する人気講座 新幹線時代の青函交流～観光まちづくりに向けた取り組み～ 奥平 理 教授		
電 話 番 号	0138-44-4211			Eメール	info@cc-hakodate.jp
F A X	0138-44-4333			U R L	http://www.cc-hakodate.jp/

教養学科  
**キャリアアップ**  
コース  
(80講座)

知識や技能・資格など、専門性を高める講座  
(パソコンや語学関係はすべて含む)  
(旧 能力開発コース)

<b>1 抹茶で健康、楽しく茶道を学ぶ会</b>		定員：20名	単位数：18
期日(回数)	4月～9月(毎月第3日曜日実施)(6回)	時 間	13:00～16:00
会 場 (会場住所)	旭川市神楽公民館 2階和室(旭川市神楽3条6丁目)	申込期限・方法	毎月1回実施日3日前まで 電話、FAXで
問 合 せ 先	上川圏シニアリーダー倶楽部	受 講 料	月1回500円
電 話 番 号	0166-61-4842	内 容	薄茶の飲み方、菓子器の作法、立ち振る舞い作法及び掛物、花入れの主客鑑賞の作法等を楽しみ茶道を学びます。イス席も用意しています。
F A X	0166-61-4842	Eメール	
		URL	
<b>2 シニア向けパソコン講座</b>		定員：12名	単位数：2
期日(回数)	4月～9月(24回程度)	時 間	毎週水曜日 10:00～12:00
会 場 (会場住所)	西町ビル2階 パソコン教室(札幌市西区西町南7丁目1-45)	申込期限・方法	2月1日～3月28日(定員になり次第終了) 電話で
問 合 せ 先	シニアパソコン塾	受 講 料	月2800円
電 話 番 号	011-671-3060	内 容	シニア世代のパソコン初心者を対象にボランティア講師によりパソコン初歩から確実に身に付く様指導する。
F A X	011-671-3062	Eメール	
		URL	
<b>3 「ロシア時事ニュースを読みながらロシア語を学ぼう」</b>		定員：なし	単位数：1
期日(回数)	4月～平成30年3月	時 間	毎週水曜日18:15～19:05、19:10～20:00
会 場 (会場住所)	株式会社 FECマネージメント(札幌市中央区大通西15丁目3-5,303)	申込期限・方法	電話、FAX、Eメール、直接会場で
問 合 せ 先	株式会社 FECマネージメント	受 講 料	1000円～1500円
電 話 番 号	080-3296-4100	内 容	ロシアで実際読まれているニュースやニュース動画を使用し、ロシアの言葉と時事問題について学びます。
F A X	011-351-1790	Eメール	info@fec-jpn.com
		URL	
<b>4 ALTによる英会話教室</b>		定員：20名	単位数：1
期日(回数)	4月～平成30年3月	時 間	毎週水曜日 19:30～20:30
会 場 (会場住所)	小平町文化交流センター(小平町字小平町356-2)	申込期限・方法	随時募集 電話、FAX、Eメールで
問 合 せ 先	小平町教育委員会	受 講 料	無料
電 話 番 号	0164-56-9500	内 容	ALTによる英会話教室。講師の都合によりお休みとなることもありますので、初回参加時のみご連絡ください。※開催市町村在住者のみ、定員に余裕がある場合町外の方も受入
F A X	0164-56-9555	Eメール	
		URL	
<b>5 【北海道教育大学 一般公開講座】メニューを活用、フランス語</b>		定員：20名	単位数：15
期日(回数)	4月1日(出)、8日(出)、5月13日(出)、20日(出)、27日(出)、6月10日(出)、17日(出)、24日(出)、7月1日(出)、8日(出)(10回)	時 間	9:30～11:00
会 場 (会場住所)	北海道教育大学函館校 教室は未定(函館市八幡町1番2号)	申込期限・方法	3月21日(火)～3月27日(日) その他(受講申し込み方法などは、下記担当グループまでお問い合わせください)
問 合 せ 先	北海道教育大学	受 講 料	3,000円
電 話 番 号	0138-44-4348	内 容	入門、上達の昨年度の講座の成果を受け、フランス語の文法を学びきる。
F A X	0138-44-4382	Eメール	hak-gakumu@jhokkyodai.ac.jp
		URL	http://www.hokkyodai.ac.jp
<b>6 話せる中国語 入門</b>		定員：8名	単位数：1
期日(回数)	4月1日(出)～6月24日(出)	時 間	10:00～11:00
会 場 (会場住所)	旭川市市民活動交流センターCoCoDe(旭川市宮前1条3丁目3番30号)	申込期限・方法	3月31日まで 電話、Eメールで
問 合 せ 先	GBCJ 中国語教室	受 講 料	12000円
電 話 番 号	0166-24-0630	内 容	挨拶や日常会話を学ぶとともに、中国語の童話を通して子供が言葉を覚えるように中国語が話せるようになります。
F A X		Eメール	info@gbcj.main.jp
		URL	http://gbcj.main.jp/
<b>7 ネイリスト検定対応コース</b>		定員：10名	単位数：105
期日(回数)	4月1日(出)～9月30日(出) 毎週土曜日(全35回)	時 間	9:30～12:30
会 場 (会場住所)	北見美容専門学校(北見市花月町17-15)	申込期限・方法	随時受付 電話で
問 合 せ 先	北見美容専門学校	受 講 料	200,000円 教材費80,000円
電 話 番 号	0157-24-3604	内 容	ネイルケアの基本から、塗り方、アート、つけ爪まで覚え、ネイリスト検定2級受験までの技術を修得します。
F A X	0157-24-8407	Eメール	k-beauty@rainbow.plala.or.jp
		URL	http://www.k-bc.info
<b>8 囲碁</b>		定員：16名	単位数：96
期日(回数)	4月1日(出)～9月30日(出)(24回)	時 間	土曜日10:00～15:00
会 場 (会場住所)	生活協同組合コープさっぽろ 中央文化教室(札幌市中央区北1条東1丁目 カレスサポロビル3F)	申込期限・方法	随時 電話で
問 合 せ 先	生活協同組合コープさっぽろ 中央文化教室	受 講 料	3,780円(月4回)
電 話 番 号	011-222-4639	内 容	5級以上の方対象のクラスです。午前は講義、午後は自由対局です。
F A X	011-209-1159	Eメール	csap8904@todock.jp
		URL	http://culture.coop-sapporo.or.jp/
<b>9 囲碁教室</b>		定員：なし	単位数：96
期日(回数)	4月1日(出)～平成30年3月31日(出)(48回)	時 間	土曜日 13:00～15:00
会 場 (会場住所)	生活協同組合コープさっぽろ シーナ文化教室(旭川市永山3条15丁目1-7 コープさっぽろ シーナ店内)	申込期限・方法	随時受付 電話、直接会場で
問 合 せ 先	生活協同組合コープさっぽろ シーナ文化教室	受 講 料	3,780円
電 話 番 号	0166-47-9270	内 容	基礎から囲碁を学んでみませんか。脳を活性化し、集中力も身につきます。
F A X	0166-47-9144	Eメール	csap9337@todock.jp
		URL	http://culture.coop-sapporo.or.jp/
<b>10 お勤め帰りの英会話 初級</b>		定員：15名	単位数：16
期日(回数)	4月4日(火)～6月27日(火)(12回)	時 間	19:10～20:30
会 場 (会場住所)	NHK文化センター 新さっぽろ教室(札幌市厚別区厚別中央1条6丁目3-1 ホクノ新札幌ビル3F)	申込期限・方法	2月27日(月)～定員になり次第、メ切り 電話、HP、直接会場で
問 合 せ 先	NHK文化センター 新さっぽろ教室	受 講 料	25,012円(入会金3,240円・70歳以上は入会金無料) / 教材費実費
電 話 番 号	011-801-3131	内 容	4年以上学習経験のある方を対象とした初級クラスです。より自然な会話にブラッシュアップしていきます。
F A X	011-896-3155	Eメール	info-shina@nhkcul.co.jp
		URL	http://www.nhk-cul.co.jp/

<b>11 英語で読む 世界の名作童話</b>			定員：12名	単位数：24
期日(回数)	4月5日(水)～9月27日(水) (24回)	時 間	毎週水曜日 11:10～12:10	
会 場	（株）道新文化センター 7F 第2教室（札幌市中央区大通西3丁目6）	申込期限・方法	定員になり次第メチ 電話、HP、直接会場で	
(会場住所)	北海道新聞社大通館)	受 講 料	4月～9月 (24回) 46,656円 教材費 初回テキスト代2,200円程度	
問 合 せ 先	（株）道新文化センター	内 容	物語をまずはリスニングで聞き取り。語彙や内容についての確認問題を通して文法や会話技法を身につけます。	
電 話 番 号	011-241-0123		Eメール	
F A X	011-232-2448		U R L	<a href="http://www.doshin-cc.com/">http://www.doshin-cc.com/</a>
<b>12 単語からはじめる英会話</b>			定員：12名	単位数：24
期日(回数)	4月6日(水)～9月28日(水) (24回)	時 間	毎週水曜日 13:40～14:40	
会 場	（株）道新文化センター 7F 第2教室（札幌市中央区大通西3丁目6）	申込期限・方法	定員になり次第メチ 電話、HP、直接会場で	
(会場住所)	北海道新聞社大通館)	受 講 料	4月～9月 (24回) 46,656円、教材費 初回テキスト代2,000円程度	
問 合 せ 先	（株）道新文化センター	内 容	1回20語、高頻度な単語をピックアップ。意味を確認したのち例文・物語の中で活用方法を学びます。	
電 話 番 号	011-241-0123		Eメール	
F A X	011-232-2448		U R L	<a href="http://www.doshin-cc.com/">http://www.doshin-cc.com/</a>
<b>13 【北海道教育大学 授業公開講座】 発展外国語 (フランス語)</b>			定員：5名	単位数：22
期日(回数)	4月7日(金)～7月21日(金) (15回)	時 間	9:00～10:30	
会 場	北海道教育大学函館校 教室は未定 (函館市八幡町1番2号)	申込期限・方法	3月1日(水)～3月14日(水) FAX、Eメール、HP、その他(HPの入力フォームまたは「授業公開講座申込書」をダウンロードしてお申込み)	
(会場住所)		受 講 料	2,000円	
問 合 せ 先	北海道教育大学	内 容	フランス人高校生による函館滞在記を読み、フランス語で発信する力をつける。	
電 話 番 号	011-778-0210		Eメール	<a href="mailto:koho@jhokkyodai.ac.jp">koho@jhokkyodai.ac.jp</a>
F A X	011-778-0631		U R L	<a href="http://www.hokkyodai.ac.jp">http://www.hokkyodai.ac.jp</a>
<b>14 暮らしに役立つ 3級ファイナンシャルプランニング技能士講座</b>			定員：15名	単位数：24
期日(回数)	4月9日(日)～8月27日(日) (12回)	時 間	10:30～12:30	
会 場	NHK文化センター 新さっぽろ教室 (札幌市厚別区厚別中央1条6丁目3-1 ホクノ新札幌ビル3F)	申込期限・方法	2月27日(月)～定員になり次第、メ切り 電話、HP、直接会場で	
(会場住所)		受 講 料	29,678円 (入会金3,240円・70歳以上は入会金無料) / 教材費実費	
問 合 せ 先	NHK文化センター 新さっぽろ教室	内 容	ライフプラン・リスクと保険・税金・金融資産運用・不動産・相続といったお金の知識を基礎から学びます。	
電 話 番 号	011-801-3131		Eメール	<a href="mailto:info-shina@nhkcul.co.jp">info-shina@nhkcul.co.jp</a>
F A X	011-896-3155		U R L	<a href="http://www.nhk-cul.co.jp/">http://www.nhk-cul.co.jp/</a>
<b>15 【北海道教育大学 授業公開講座】 日仏文化比較演習</b>			定員：5名	単位数：22
期日(回数)	4月12日(水)～7月26日(水) (15回)	時 間	13:00～14:30	
会 場	北海道教育大学函館校 教室は未定 (函館市八幡町1番2号)	申込期限・方法	3月1日(水)～3月14日(水) FAX、Eメール、HP、その他(HPの入力フォームまたは「授業公開講座申込書」をダウンロードしてお申込み)	
(会場住所)		受 講 料	2,000円	
問 合 せ 先	北海道教育大学	内 容	エッセーや新聞記事などをフランス語訳する	
電 話 番 号	011-778-0210		Eメール	<a href="mailto:koho@jhokkyodai.ac.jp">koho@jhokkyodai.ac.jp</a>
F A X	011-778-0631		U R L	<a href="http://www.hokkyodai.ac.jp">http://www.hokkyodai.ac.jp</a>
<b>16 【北海道教育大学 授業公開講座】 情報メディアの活用</b>			定員：3名	単位数：22
期日(回数)	4月12日(水)～7月26日(水) (15回)	時 間	9:00～10:30	
会 場	北海道教育大学札幌校 教室は未定 (札幌市北区あいの里5条3丁目1番5号)	申込期限・方法	3月1日(水)～3月14日(水) FAX、Eメール、HP、その他(HPの入力フォームまたは「授業公開講座申込書」をダウンロードしてお申込み)	
(会場住所)		受 講 料	2,000円	
問 合 せ 先	北海道教育大学	内 容	学校図書館や児童・生徒の学習・読書活動に充実に必要な各種メディア等について、講義と演習で学びます。	
電 話 番 号	011-778-0210		Eメール	<a href="mailto:koho@jhokkyodai.ac.jp">koho@jhokkyodai.ac.jp</a>
F A X	011-778-0631		U R L	<a href="http://www.hokkyodai.ac.jp">http://www.hokkyodai.ac.jp</a>
<b>17 函館大学授業公開講座「簿記原理Ⅰ」</b>			定員：なし	単位数：22
期日(回数)	4月14日(金)～7月28日(金) (15回)	時 間	9:00～10:30	
会 場	函館大学 (函館市高丘町51番1号)	申込期限・方法	電話、FAX、Eメールで	
(会場住所)		受 講 料	無料 (ただし、テキストを各自で購入していただきます)	
問 合 せ 先	函館大学	内 容	本学の授業「簿記原理Ⅰ」を一般公開します。商業簿記を中心に複式簿記の基本的仕組みを初歩から学習します	
電 話 番 号	0138-57-2535		Eメール	<a href="mailto:renkei@hakodate-u.ac.jp">renkei@hakodate-u.ac.jp</a>
F A X	0138-57-2536		U R L	<a href="http://www.hakodate-u.ac.jp">http://www.hakodate-u.ac.jp</a>
<b>18 中国語・中国文化講座</b>			定員：20名	単位数：9
期日(回数)	4月17日(月)～5月29日(月) (6回 (月曜日開講、5月1日除く))	時 間	18:30～20:00	
会 場	国立大学法人室蘭工業大学 (室蘭市水元町27番1号)	申込期限・方法	3月27日(月)～4月7日(金) FAX、Eメール、HPで	
(会場住所)		受 講 料	1,000円	
問 合 せ 先	国立大学法人室蘭工業大学	内 容	中国語で会話が出来るようになることを目的とします。	
電 話 番 号	0143-46-5016		Eメール	<a href="mailto:chiiki@mmm.muroran-it.ac.jp">chiiki@mmm.muroran-it.ac.jp</a>
F A X	0143-46-5032		U R L	<a href="http://www.muroran-it.ac.jp/guidance/r_so/extension_lecture.html">http://www.muroran-it.ac.jp/guidance/r_so/extension_lecture.html</a>
<b>19 パターンメイキング技術検定 取得講座 (理論編)</b>			定員：3級15名、2級15名	単位数：12
期日(回数)	4月20日(水)、27日(水)、5月11日(水)、18日(水)、25日(水)、6月1日(水) (全6回)	時 間	18:00～20:00	
会 場	北海道文化服装専門学校 (札幌市豊平区豊平4条8丁目-7)	申込期限・方法	4月11日(火)まで 電話、FAX、はがきで	
(会場住所)		受 講 料	15,000円 (税・教材費込)	
問 合 せ 先	北海道文化服装専門学校	内 容	ファッション業界で活躍するパタンナーに必要なパターン (型紙) 作成に関する知識の取得を支援する講座です	
電 話 番 号	011-811-0101		Eメール	
F A X	011-811-0105		U R L	<a href="http://h-bunka.jp">http://h-bunka.jp</a>
<b>20 リユースマスター (R) 2級認定講座</b>			定員：15名	単位数：2
期日(回数)	4月22日(土)	時 間	13:00～15:30	
会 場	NHK文化センター 新さっぽろ教室 (札幌市厚別区厚別中央1条6丁目3-1 ホクノ新札幌ビル3F)	申込期限・方法	2月27日(月)～定員になり次第、メ切り 電話、HP、直接会場で	
(会場住所)		受 講 料	3,240円 (入会金不要) / 教材費2,160円	
問 合 せ 先	NHK文化センター 新さっぽろ教室	内 容	リユースの基礎知識と基本的な方法を学び、認定試験に合格することで資格取得を目指します。	
電 話 番 号	011-801-3131		Eメール	<a href="mailto:info-shina@nhkcul.co.jp">info-shina@nhkcul.co.jp</a>
F A X	011-896-3155		U R L	<a href="http://www.nhk-cul.co.jp/">http://www.nhk-cul.co.jp/</a>

<b>21 便利な機器を上手に使うため IT・スマホ初心者講座</b>		定員：男女20名	単位数：2
期日(回数)	4月25日(火) (2回)	時間	火曜日10:00~12:00、火曜日13:30~15:30
会場(会場住所)	函館市女性センター (函館市東川町11番12号)	申込期限・方法	3月17日10:00~ (電話、窓口受付) 電話、その他 (窓口受付)
問合せ先	函館市女性センター	受講料	無料
電話番号	0138-23-4188	Eメール	info@hakodate-josen.com
FAX	0138-23-4189	URL	http://www.hakodate-josen.com/
内 容		IT機器をより便利に、上手に、安全に使うために、正しい知識を身につける。※開催市町村在住者のみ	
<b>22 カラーコーディネーター検定3級対策講座</b>		定員：30名	単位数：14
期日(回数)	4月25日(火)~6月13日(火) (7回)	時間	火曜日18:10~20:10
会場(会場住所)	北翔大学 (江別市文京台23番地)	申込期限・方法	4月18日(火) 電話、FAX、Eメールで
問合せ先	北翔大学 地域連携センター	受講料	13,200円 (テキスト代含む・検定料別途)
電話番号	011-387-3939	Eメール	kouzacen@hokusho-u.ac.jp
FAX	011-387-3746	URL	http://www.hokusho-u.ac.jp
内 容		テキストをもとに、色についての理解を持つと共に、過去問題を解答しながら試験の対策をします。	
<b>23 3級ファイナンシャルプランニング(FP)技能士対策講座</b>		定員：20名	単位数：18
期日(回数)	4月26日(水)~8月30日(水) (12回)	時間	水曜日 18:30~21:00
会場(会場住所)	㈱道新文化センター 6F 13教室 (札幌市中央区大通西3丁目6 北海道新聞社大通館)	申込期限・方法	4月25日まで~定員になり次第メー 電話、HP、直接会場で
問合せ先	㈱道新文化センター	受講料	4月~8月(12回)27,216円(教材費1,700円(過去問題集、補足資料代)、テキスト代1,512円(指定テキストを各自購入))
電話番号	011-241-0123	Eメール	
FAX	011-232-2448	URL	http://www.doshin-cc.com/
内 容		3級FP技能士の合格を目指す講座です。各科目のポイントをわかりやすく学べる充実の全12回コースです。 ※開講最小人数5名	
<b>24 東大演習林 だる亀先生とキノコ研究の弟子</b>		定員：30名	単位数：3
期日(回数)	4月28日(金)	時間	12:00開場、13:00~16:00
会場(会場住所)	藤丸8階 市民活動会議室 (帯広市西2条南8丁目)	申込期限・方法	4月1日~4月28日 電話、はがき、直接会場で
問合せ先	道民カレッジ・フレンズ十勝	受講料	300円 (プリント代含む)
電話番号	0155-48-7890	Eメール	
FAX		URL	
内 容		東大演習林 (富良野市) だる亀先生 (高橋延清) とキノコ研究の弟子 (高橋郁雄) との研究経過などを発表する。	
<b>25 前期ロシア語市民講座初級コース</b>		定員：10名	単位数：18
期日(回数)	5月8日(月)~7月24日(月) (12回)	時間	18:30~20:00
会場(会場住所)	専修学校ロシア極東大函館校 (函館市元町14-1)	申込期限・方法	3月14日(火)~4月26日(水) FAX、その他 (郵送 (すべて、本校所定の申込用紙にて申込みのこと))
問合せ先	専修学校ロシア極東大函館校	受講料	24,000円 (大学生は2割引、中学生5割引)
電話番号	0138-26-6523	Eメール	info@fesu.ac.jp
FAX	0138-26-0342	URL	http://www.fesu.ac.jp/
内 容		アルファベットが読め、初歩的の会話ができる方対象。基本文型を学び、簡単な会話ができるレベルを目指す。	
<b>26 前期ロシア語市民講座中級コース</b>		定員：10名	単位数：18
期日(回数)	5月8日(月)~7月24日(月) (12回)	時間	18:30~20:00
会場(会場住所)	専修学校ロシア極東大函館校 (函館市元町14-1)	申込期限・方法	3月14日(火)~7月26日(水) FAX、その他 (郵送 (すべて、本校所定の申込用紙にて申込みのこと))
問合せ先	専修学校ロシア極東大函館校	受講料	24,000円 (大学生は2割引、中学生5割引)
電話番号	0138-26-6523	Eメール	info@fesu.ac.jp
FAX	0138-26-0342	URL	http://www.fesu.ac.jp/
内 容		簡単なテキストの読み・翻訳等ができる方対象。テキストを読みこなし多様な会話が可能レベルを目指す。	
<b>27 前期ロシア語市民講座上級コース</b>		定員：10名	単位数：18
期日(回数)	5月8日(月)~7月24日(月) (12回)	時間	18:30~20:00
会場(会場住所)	専修学校ロシア極東大函館校 (函館市元町14-1)	申込期限・方法	3月14日(火)~4月26日(水) FAX、その他 (郵送 (すべて、本校所定の申込用紙にて申込みのこと))
問合せ先	専修学校ロシア極東大函館校	受講料	24,000円 (大学生は2割引、中学生5割引)
電話番号	0138-26-6523	Eメール	info@fesu.ac.jp
FAX	0138-26-0342	URL	http://www.fesu.ac.jp/
内 容		多様な会話・翻訳等が可能方対象。自由に翻訳等ができロシア語のTV等が十分理解できるレベルを目指す。	
<b>28 ロシア語市民講座入門コース (昼間部)</b>		定員：10名	単位数：18
期日(回数)	5月8日(月)~7月24日(月) (12回)	時間	14:40~16:10
会場(会場住所)	専修学校ロシア極東大函館校 (函館市元町14-1)	申込期限・方法	3月14日(火)~4月26日(水) FAX、その他 (郵送 (すべて、本校所定の申込用紙にて申込みのこと))
問合せ先	専修学校ロシア極東大函館校	受講料	24,000円 (大学生は2割引、中学生5割引)
電話番号	0138-26-6523	Eメール	info@fesu.ac.jp
FAX	0138-26-0342	URL	http://www.fesu.ac.jp/
内 容		初めてロシア語を学ぶ方対象。アルファベットの読み方と発音を学び、初歩的の会話ができるレベルを目指す。	
<b>29 ロシア語市民講座入門コース (夜間部)</b>		定員：10名	単位数：18
期日(回数)	5月8日(月)~7月24日(月) (12回)	時間	18:30~20:00
会場(会場住所)	専修学校ロシア極東大函館校 (函館市元町14-1)	申込期限・方法	3月14日(火)~4月26日(水) FAX、その他 (郵送 (すべて、本校所定の申込用紙にて申込みのこと))
問合せ先	専修学校ロシア極東大函館校	受講料	24,000円 (大学生は2割引、中学生5割引)
電話番号	0138-26-6523	Eメール	info@fesu.ac.jp
FAX	0138-26-0342	URL	http://www.fesu.ac.jp/
内 容		初めてロシア語を学ぶ方対象。アルファベットの読み方と発音を学び、初歩的の会話ができるレベルを目指す。	
<b>30 札幌学院大学コミュニティ・カレッジ「中級英会話 (日常生活)」</b>		定員：20名	単位数：48
期日(回数)	5月9日(水)~12月12日(水) (全24回)	時間	13:30~15:30
会場(会場住所)	札幌学院大学社会連携センター (札幌市中央区大通西6丁目 札幌学院大学社会連携センタービル)	申込期限・方法	3月27日(月)~4月11日(火) FAX、HP、はがき、直接会場で
問合せ先	札幌学院大学社会連携センター	受講料	36,000円 (教材費別途)
電話番号	011-280-1581	Eメール	
FAX	011-261-1230	URL	http://www.sgu.ac.jp/rcc/



<b>31 札幌学院大学コミュニティ・カレッジ「基礎英会話（海外旅行）」</b>			定員：20名	単位数：48
期日(回数)	5月10日(水)～12月13日(水) (全24回)	時 間	13：30～15：30	
会 場	札幌学院大学社会連携センター（札幌市中央区大通西6丁目 札幌学院大学社会連携センタービル）	申込期限・方法	3月27日(月)～4月11日(火) FAX、HP、はがき、直接会場で	
(会場住所)		受 講 料	36,000円（教材費別途）	
問 合 せ 先	札幌学院大学社会連携センター	内 容	海外旅行をする際に基礎的な英会話の力をつけたい方が対象。	
電 話 番 号	011-280-1581 Eメール			
F A X	011-261-1230 U R L			
	http://www.sgu.ac.jp/rcc/			
<b>32 秘書検定対策講座2級・3級</b>			定員：30名	単位数：12
期日(回数)	5月10日(水)～6月14日(水) (6回)	時 間	18：10～20：10	
会 場	北翔大学（江別市文京台23番地）	申込期限・方法	4月26日(水) 電話、FAX、Eメールで	
(会場住所)		受 講 料	8,400円	
問 合 せ 先	北翔大学 地域連携センター	内 容	適切な敬語表現や応対行動、ビジネス文書作成、会議運営等ビジネス実務の基本を学ぶことができます。	
電 話 番 号	011-387-3939 Eメール			
F A X	011-387-3746 U R L			
	http://www.hokusho-u.ac.jp			
<b>33 これから学ぶ方に！プチ中国語講座</b>			定員：20名	単位数：12
期日(回数)	5月11日(水)～6月15日(水) (6回)	時 間	13：30～15：30	
会 場	苫小牧市文化交流センター（苫小牧市本町1丁目6番1号）	申込期限・方法	4月1日(土)～4月20日(水) FAX、HP、はがき、直接会場で	
(会場住所)		受 講 料	1,500円（教材費500円）	
問 合 せ 先	苫小牧市文化交流センター アイビー・プラザ	内 容	中国語を学んでみたいという方に、簡単な単語や挨拶から中国語に触れてみませんか。	
電 話 番 号	0144-33-8131 Eメール			
F A X	0144-33-8133 U R L			
	http://ivyplaza.roukyou.gr.jp/			
<b>34 札幌学院大学コミュニティ・カレッジ「入門英会話」</b>			定員：20名	単位数：48
期日(回数)	5月11日(水)～12月14日(水) (全24回)	時 間	13：30～15：30	
会 場	札幌学院大学社会連携センター（札幌市中央区大通西6丁目 札幌学院大学社会連携センタービル）	申込期限・方法	3月27日(月)～4月11日(火) FAX、HP、はがき、直接会場で	
(会場住所)		受 講 料	36,000円（教材費別途）	
問 合 せ 先	札幌学院大学社会連携センター	内 容	英語からしばらく離れており、話すことに自信のない方が対象の講座。	
電 話 番 号	011-280-1581 Eメール			
F A X	011-261-1230 U R L			
	http://www.sgu.ac.jp/rcc/			
<b>35 3級カウンセリング研修講座昼間部</b>			定員：70名	単位数：86
期日(回数)	5月11日(水)～8月上旬 (43回 (1回2時間))	時 間	午前10：00～12：00、午後13：00～15：00	
会 場	道民活動センタービル（かでの2・7）各研修室（札幌市中央区北2条西7丁目）	申込期限・方法	5月10日 電話、FAX、Eメール、はがき、直接会場で	
(会場住所)		受 講 料	46,440円（税込・資料代込）	
問 合 せ 先	(公社) 北海道家庭生活総合カウンセリングセンター	内 容	生涯学習の一環として、カウンセリングを学んでみませんか？	
電 話 番 号	011-251-6408 (36-35) Eメール			
F A X	011-271-5068 U R L			
	http://www.counseling.or.jp			
<b>36 札幌学院大学コミュニティ・カレッジ「ファイナンシャル・プランナー（3級FP技能士）資格対策講座」</b>			定員：30名	単位数：26
期日(回数)	5月12日(金)～8月4日(金) (全12回)	時 間	18：30～20：30、6/17(土)のみ13：30～17：30	
会 場	札幌学院大学社会連携センター（札幌市中央区大通西6丁目 札幌学院大学社会連携センタービル）	申込期限・方法	3月27日(月)～4月11日(火) FAX、HP、はがき、直接会場で	
(会場住所)		受 講 料	18,000円（教材費別途）	
問 合 せ 先	札幌学院大学社会連携センター	内 容	年金や保険、金融商品や相続などの知識や活用方法を学び、今人気の3級FP技能士を目指します。	
電 話 番 号	011-280-1581 Eメール			
F A X	011-261-1230 U R L			
	http://www.sgu.ac.jp/rcc/			
<b>37 札幌学院大学コミュニティ・カレッジ「中上級英会話（グローバル・トピック）」</b>			定員：20名	単位数：48
期日(回数)	5月13日(土)～12月16日(土) (全24回)	時 間	10：00～12：00	
会 場	札幌学院大学社会連携センター（札幌市中央区大通西6丁目 札幌学院大学社会連携センタービル）	申込期限・方法	3月27日(月)～4月11日(火) FAX、HP、はがき、直接会場で	
(会場住所)		受 講 料	36,000円（教材費別途）	
問 合 せ 先	札幌学院大学社会連携センター	内 容	地球の環境問題や女性と子どもの問題などをテーマに英語でのコミュニケーションを学びます。	
電 話 番 号	011-280-1581 Eメール			
F A X	011-261-1230 U R L			
	http://www.sgu.ac.jp/rcc/			
<b>38 医療事務講座</b>			定員：30名	単位数：28
期日(回数)	5月16日(水)～6月29日(水) (14回)	時 間	18：10～20：10	
会 場	北翔大学（江別市文京台23番地）	申込期限・方法	5月9日(水) 電話、FAX、Eメールで	
(会場住所)		受 講 料	59,400円（教材費込）	
問 合 せ 先	北翔大学 地域連携センター	内 容	会計業務は診療費を計算し、患者様の自己負担額を請求する専門業務です。	
電 話 番 号	011-387-3939 Eメール			
F A X	011-387-3746 U R L			
	http://www.hokusho-u.ac.jp			
<b>39 札幌学院大学コミュニティ・カレッジ「基礎英会話（日常生活）」</b>			定員：20名	単位数：48
期日(回数)	5月19日(金)～12月15日(金) (全24回)	時 間	13：30～15：30	
会 場	札幌学院大学社会連携センター（札幌市中央区大通西6丁目 札幌学院大学社会連携センタービル）	申込期限・方法	3月27日(月)～4月11日(火) FAX、HP、はがき、直接会場で	
(会場住所)		受 講 料	36,000円（教材費別途）	
問 合 せ 先	札幌学院大学社会連携センター	内 容	日常生活での基礎的な英会話を身につけたい方が対象。	
電 話 番 号	011-280-1581 Eメール			
F A X	011-261-1230 U R L			
	http://www.sgu.ac.jp/rcc/			
<b>40 函館大学春期教養講座「リスニング上達術」</b>			定員：なし	単位数：2
期日(回数)	5月20日(土)	時 間	10：00～12：00	
会 場	函館大学（函館市高丘町51番1号）	申込期限・方法	電話、FAX、Eメールで	
(会場住所)		受 講 料	無料	
問 合 せ 先	函館大学	内 容	函館大学専任講師阿部ジョスリンによる講座。リスニング上達に役立つ三つの方法についてお話しします。	
電 話 番 号	0138-57-2535 Eメール			
F A X	0138-57-2536 U R L			
	http://www.hakodate-u.ac.jp			

<b>41 北海道・肥薩のみち</b>			定員：30名	単位数：3
期日(回数)	5月26日(金)	時 間	12：00開場、13：00～16：00	
会 場	藤丸8階 市民活動会議室（帯広市西2条南8丁目）	申込期限・方法	5月1日～5月26日 電話、はがき、直接会場	
(会場住所)		受 講 料	300円（プリント代含む）	
問 合 せ 先	道民カレッジ・フレンズ十勝	内 容	歴史のあしおとを求めて。肥後から山越で薩摩に、球摩川・人吉・久七峠、肥薩のみち。<熊襲（くまそ）の国から隼人の国へゆく>	
電 話 番 号	0155-48-7890		Eメール	
F A X			U R L	
<b>42 MOSワード対策講座2013</b>			定員：30名	単位数：15
期日(回数)	5月31日(水)～6月3日(土)（4回）	時 間	18：10～21：10（6月3日のみ9：30～16：30）	
会 場	北翔大学（江別市文京台23番地）	申込期限・方法	5月19日(金) 電話、FAX、Eメールで	
(会場住所)		受 講 料	18,000円	
問 合 せ 先	北翔大学 地域連携センター	内 容	世界共通資格として人気の「マイクロソフト認定オフィス・スペシャリスト（MOS）」です。	
電 話 番 号	011-387-3939		Eメール kouzacen@hokusho-u.ac.jp	
F A X	011-387-3746		U R L http://www.hokusho-u.ac.jp	
<b>43 ビジネス電話検定対策講座（知識B級・A級）</b>			定員：30名	単位数：12
期日(回数)	6月1日(水)～7月6日(水)（6回）	時 間	木曜日18：10～20：10	
会 場	北翔大学（江別市文京台23番地）	申込期限・方法	5月22日(月) 電話、FAX、Eメールで	
(会場住所)		受 講 料	8,400円（検定料別途）	
問 合 せ 先	北翔大学 地域連携センター	内 容	敬語表現と併せて適切な対処のしかたを学ぶことができます。秘書検定と併せて学習されると効果が高まります	
電 話 番 号	011-387-3939		Eメール kouzacen@hokusho-u.ac.jp	
F A X	011-387-3746		U R L http://www.hokusho-u.ac.jp	
<b>44 3級カウンセリング研修講座夜間部</b>			定員：70名	単位数：86
期日(回数)	6月1日(水)～11月上旬（43回（1回2時間））	時 間	18：30～20：30	
会 場	道民活動センタービル（かでの2・7）各研修室（札幌市中央区北2条西7丁目中央区北2条西7丁目）	申込期限・方法	5月31日 電話、FAX、Eメール、はがき、直接会場	
(会場住所)		受 講 料	46,440円（税込・資料代込）	
問 合 せ 先	(公社)北海道家庭生活総合カウンセリングセンター	内 容	生涯学習の一環として、カウンセリングを学んでみませんか？	
電 話 番 号	011-251-6408(36-351)		Eメール center.s@counseling.or.jp	
F A X	011-271-5068		U R L http://www.counseling.or.jp	
<b>45 就職のための パソコン「ワード」8回コース</b>			定員：求職者6名	単位数：12
期日(回数)	6月9日、16日、23日、30日、7月7日、14日、21日、28日(金)（8回）	時 間	18：30～20：00	
会 場	函館市女性センター（函館市東川町11番12号）	申込期限・方法	2月3日13：00～（電話、窓口受付） 電話、その他（窓口受付）	
(会場住所)		受 講 料	無料	
問 合 せ 先	函館市女性センター	内 容	就職を目指す人が、パソコン技術（ワード）をじっくりと身につけるための少人数制の講座。	
電 話 番 号	0138-23-4188		Eメール info@hakodate-josen.com	
F A X	0138-23-4189		U R L http://www.hakodate-josen.com/	
<b>46 MOSエクセル対策講座2013</b>			定員：30名	単位数：15
期日(回数)	6月14日(水)～6月17日(土)（4回）	時 間	18：10～21：10（6月17日のみ9：30～16：30）	
会 場	北翔大学（江別市文京台23番地）	申込期限・方法	6月2日(金) 電話、FAX、Eメールで	
(会場住所)		受 講 料	18,000円	
問 合 せ 先	北翔大学 地域連携センター	内 容	世界共通資格として人気の「マイクロソフト認定オフィス・スペシャリスト（MOS）」です。	
電 話 番 号	011-387-3939		Eメール kouzacen@hokusho-u.ac.jp	
F A X	011-387-3746		U R L http://www.hokusho-u.ac.jp	
<b>47 ジュニアイングリッシュキャンプ</b>			定員：50名	単位数：9
期日(回数)	6月17日(土)～6月18日(日)	時 間		
会 場	北海道立青少年体験活動支援施設ネイパル森（森町駒ヶ岳657-15）	申込期限・方法	電話で	
(会場住所)		受 講 料		
問 合 せ 先	北海道立青少年体験活動支援施設ネイパル森	内 容	親子で英語や異文化に親しむ体験を通して、英語等の外国語に対する学習意欲を高めるとともに、異なる文化や生活習慣をもつ人々と協調する態度を育成する。	
電 話 番 号	01374-5-2110		Eメール nakama@napal-mori.org	
F A X	01374-5-2118		U R L http://napal-mori.org/	
<b>48 MFA チャイルドケアプラスコース講座</b>			定員：12名	単位数：10
期日(回数)	6月17日(土)～6月18日(日)（2回）	時 間	6月17日 9：00～17：00 6月18日 9：00～13：00	
会 場	北翔大学（江別市文京台23番地）	申込期限・方法	6月7日(水) 電話、FAX、Eメールで	
(会場住所)		受 講 料	16,800円（教材費含む・検定料別途）	
問 合 せ 先	北翔大学 地域連携センター	内 容	新生児から小児の応急手当を中心に成人の一次救命手当まで含めたプログラム。	
電 話 番 号	011-387-3939		Eメール kouzacen@hokusho-u.ac.jp	
F A X	011-387-3746		U R L http://www.hokusho-u.ac.jp	
<b>49 ライフオーガナイザー 2級認定講座 思考と空間の整理術</b>			定員：15名	単位数：6
期日(回数)	6月18日(日)	時 間	10：00～17：00	
会 場	NHK文化センター 新さっぽろ教室（札幌市厚別区厚別中央1条6丁目3-1 ホクノ新札幌ビル3F）	申込期限・方法	2月27日(月)～定員になり次第、メ切り 電話、HP、直接会場	
(会場住所)		受 講 料	21,600円（入会金不要・教材費・認定料込み）／副教材費 1,296円	
問 合 せ 先	NHK文化センター 新さっぽろ教室	内 容	片づけと脳の仕組み、思考の整理や脳のクセを理解しながら自分に合った片づけ方を見つけていきます。	
電 話 番 号	011-801-3131		Eメール info-shina@nhkcul.co.jp	
F A X	011-896-3155		U R L http://www.nhk-cul.co.jp/	
<b>50 インターネットの便利な使い方～Google、Yahooを使いこなせ～</b>			定員：30名	単位数：1
期日(回数)	6月20日(火)	時 間	18：30～20：00	
会 場	北海道情報大学（江別市西野幌59番2）	申込期限・方法	5月22日～6月2日 FAX、Eメール、その他（往復はがき）	
(会場住所)		受 講 料	3,000円	
問 合 せ 先	北海道情報大学	内 容	インターネットを利用した情報検索の仕方や便利なサイトの利用方法について学びます。	
電 話 番 号	011-385-4427		Eメール hiukouza@do-johodai.ac.jp	
F A X	011-385-1074		U R L http://www.do-johodai.ac.jp/kouza/kouza.html	

<b>51 北海学園大学 地域連携特別講座</b>			定員：100名	単位数：2
期日(回数)	6月20日(火)	時 間	17：45～19：15	
会 場	北広島市芸術文化ホール 活動室1・2 (北広島市中央6丁目2-1 北	申込期限・方法	開催日の1週間前まで 電話で	
(会場住所)	広島市芸術文化ホール)	受 講 料	無料	
問 合 せ 先	北広島市役所	内 容	知識の萌芽 2017 「目的があれば英語も怖くない」	
電 話 番 号	011-372-3311		Eメール	
F A X	011-372-3850		U R L	
<b>52 歌声合成ソフト (UTAU) で仮想歌手をつくらう！～これであなたも音楽プロデューサー!?</b>			定員：20名	単位数：1
期日(回数)	6月29日(水)	時 間	18：30～20：00	
会 場	北海道情報大学 (江別市西野幌59番2)	申込期限・方法	6月5日～6月16日 FAX、Eメール、その他(往復はがき)	
(会場住所)		受 講 料	3,000円	
問 合 せ 先	北海道情報大学	内 容	歌声合成ソフト (UTAU) で仮想歌手をつくらう	
電 話 番 号	011-385-4427		Eメール	hiukouza@do-johodai.ac.jp
F A X	011-385-1074		U R L	http://www.do-johodai.ac.jp/kouza/kouza.html
<b>53 近つ淡海・近江の国と奈良遷都</b>			定員：30名	単位数：3
期日(回数)	6月30日(金)予定	時 間	12：00開場、13：00～16：00	
会 場	藤丸8階 市民活動会議室 (帯広市西2条南8丁目)	申込期限・方法	6月1日～6月30日 電話、はがき、直接会場	
(会場住所)		受 講 料	300円 (プリント代含む)	
問 合 せ 先	道民カレッジ・フレンズ十勝	内 容	・古代の表現：日本人の原郷のような近江「楽浪(さざなみ)の志賀」と滋賀。・奈良興福寺・五重塔と廃仏毀釈。	
電 話 番 号	0155-48-7890		Eメール	
F A X			U R L	
<b>54 英語のリズニングなんてこわくない！！ リズムで学ぶ英語の発音</b>			定員：10名	単位数：6
期日(回数)	7月予定(4回)	時 間	10：30～12：00	
会 場	国立大学法人室蘭工業大学 (室蘭市水元町27番1号)	申込期限・方法	6月予定 FAX、Eメール、HPで	
(会場住所)		受 講 料	1,000円	
問 合 せ 先	国立大学法人室蘭工業大学	内 容	英語のリズムを通じて日本人にとって重要なリスニングのポイントについて学びます。	
電 話 番 号	0143-46-5016		Eメール	chiiki@mmm.muroran-it.ac.jp
F A X	0143-46-5032		U R L	http://www.muroran-it.ac.jp/guidance/r_so/extension_lecture.html
<b>55 パターンメイキング技術検定 取得講座 (実技編)</b>			定員：3級15名、2級15名	単位数：12
期日(回数)	7月20日(木)、24日(月)、26日(水)、8月24日(木)、28日(月)、31日(木) (全6回)	時 間	18：00～20：00	
会 場	北海道文化服装専門学校 (札幌市豊平区豊平4条8丁目-7)	申込期限・方法	7月13日(木)まで 電話、FAX、はがき	
(会場住所)		受 講 料	15,000円 (税・教材費込)	
問 合 せ 先	北海道文化服装専門学校	内 容	ファッション業界で活躍するパタンナーに必要なパターン(型紙)作成に関する技術の取得を支援する講座です	
電 話 番 号	011-811-0101		Eメール	
F A X	011-811-0105		U R L	http://h-bunka.jp
<b>56 保育士受験対策講座</b>			定員：30名	単位数：35
期日(回数)	7月21日(金)～9月12日(火) (14回)	時 間	18：30～21：00	
会 場	北翔大学 (江別市文京台23番地)	申込期限・方法	7月14日(金)消印有効 電話、FAX、Eメール	
(会場住所)		受 講 料	72,000円 (教材費込)	
問 合 せ 先	北翔大学 地域連携センター	内 容	子どもに関わる仕事に就きたい方には必須の国家試験です！	
電 話 番 号	011-387-3939		Eメール	kouzacen@hokusho-u.ac.jp
F A X	011-387-3746		U R L	http://www.hokusho-u.ac.jp
<b>57 本郷界限 (加賀屋敷跡の東大構内)</b>			定員：30名	単位数：3
期日(回数)	7月28日(金)予定	時 間	12：00開場、13：00～16：00	
会 場	藤丸8階 市民活動会議室 (帯広市西2条南8丁目)	申込期限・方法	7月1日～7月28日 電話、はがき、直接会場	
(会場住所)		受 講 料	300円 (プリント代含む)	
問 合 せ 先	道民カレッジ・フレンズ十勝	内 容	・東京の歴史は徳川家康が豊臣秀吉から北条氏の版図「関東八州」をもたらした事にはじまる。江戸という町をつくったその一部の文京区・神田界限・本郷界限は…。	
電 話 番 号	0155-48-7890		Eメール	
F A X			U R L	
<b>58 めがせ合格！FP3級対策講座</b>			定員：20名	単位数：24
期日(回数)	8月3日(水)～10月19日(木) (12回)	時 間	9：45～11：45	
会 場	かでの2・7 (札幌市中央区北2条西7丁目)	申込期限・方法	5月1日(月)～7月13日(木) Eメール、はがき	
(会場住所)		受 講 料	24000円	
問 合 せ 先	コープさっぽろ共済推進室	内 容	仕事・家計管理に役立つFP資格。2018年1月FP3級試験の合格をめがせ対策講座。(全6課目12回)	
電 話 番 号	011-671-5827		Eメール	y.kondo@todock.jp
F A X			U R L	
<b>59 MOSワード対策講座2013【夏季集中】</b>			定員：30名	単位数：15
期日(回数)	8月7日(月)～8月9日(水) (3回)	時 間	9：30～16：30 (8月9日のみ9：30～12：30)	
会 場	北翔大学 (江別市文京台23番地)	申込期限・方法	7月28日(金) 電話、FAX、Eメール	
(会場住所)		受 講 料	18,000円	
問 合 せ 先	北翔大学 地域連携センター	内 容	世界共通資格として人気の「マイクロソフト認定オフィス・スペシャリスト (MOS)」です。	
電 話 番 号	011-387-3939		Eメール	kouzacen@hokusho-u.ac.jp
F A X	011-387-3746		U R L	http://www.hokusho-u.ac.jp
<b>60 調剤薬局事務講座</b>			定員：30名	単位数：15
期日(回数)	8月7日(月)、8月8日(火)、8月10日(木) (全3回)	時 間	8月7日(月)9：30～12：30、8月8日(火)8月10日(木)9：30～16：30	
会 場	北翔大学 (江別市文京台23番地)	申込期限・方法	7月31日(月) 電話、FAX、Eメール、その他	
(会場住所)		受 講 料	41,040円 (教材費込)	
問 合 せ 先	北翔大学 地域連携センター	内 容	医療事務と並んで人気のある調剤薬局事務。今後も活躍が大いに期待されます。	
電 話 番 号	011-387-3939		Eメール	kouzacen@hokusho-u.ac.jp
F A X	011-387-3746		U R L	http://www.hokusho-u.ac.jp

<b>61 学校図書館職員スキルアップ講座（前期）</b>			定員：50名	単位数：3
期日(回数)	8月10日(木)	時 間	13：30～17：00	
会 場	北海道立図書館（江別市文京台東町41）	申込期限・方法	7月13日～8月3日 電話、FAX、Eメールで	
(会場住所)		受 講 料	無料	
問 合 せ 先	北海道立図書館 利用サービス課	内 容	学校の長期休業期間中に、学校図書館関係者を対象に研修を実施し、技能の向上を図ります。	
電 話 番 号	011-386-8521 Eメール do_kouza@library.pref.hokkaido.jp			
F A X	011-386-6906 U R L http://www.library.pref.hokkaido.jp			
<b>62 ジュニアイングリッシュキャンプ</b>			定員：5歳～小4とその保護者 30組	単位数：16
期日(回数)	8月11日(金)～8月13日(日)	時 間		
会 場	北海道立青少年体験活動支援施設ネイバル厚岸（厚岸町愛冠6）	申込期限・方法	電話で	
(会場住所)		受 講 料		
問 合 せ 先	北海道立青少年体験活動支援施設ネイバル厚岸	内 容	日本にいながら外国人と生きた英語でコミュニケーションをとる生活体験を通して、子ども達が楽しく英語と触れる時間を提供すると共に、国際理解への一歩とする。	
電 話 番 号	0153-52-1151 Eメール			
F A X	0153-52-1152 U R L http://www.wa.manzbi.pref.hokkaido.jp/akkesi/			
<b>63 介護職員初任者研修講座</b>			定員：25名	単位数：90
期日(回数)	8月22日(火)～9月12日(火) (15回)	時 間	9：00～16：10	
会 場	北翔大学（江別市文京台23番地）	申込期限・方法	8月9日(木) 電話、FAX、Eメールで	
(会場住所)		受 講 料	72,000円（教材費込）	
問 合 せ 先	北翔大学 地域連携センター	内 容	業務遂行上必要な知識と技術、実践する際の考え方のプロセスを身につけ、基本的業務ができるような研修。	
電 話 番 号	011-387-3939 Eメール kouzacen@hokusho-u.ac.jp			
F A X	011-387-3746 U R L http://www.hokusho-u.ac.jp			
<b>64 日本の藍染めは美しい阿波紀行・紀ノ川流域</b>			定員：30名	単位数：3
期日(回数)	8月25日(金)予定	時 間	12：00開場、13：00～16：00	
会 場	藤丸8階 市民活動会議室（帯広市西2条南8丁目）	申込期限・方法	8月1日～8月25日 電話、はがき、直接会場	
(会場住所)		受 講 料	300円（プリント代含む）	
問 合 せ 先	道民カレッジ・フレンズ十勝	内 容	藍の栽培（藍染め）日本全体にその名をとどろかせるようになった。しかし、その藍畑は少ない。藍住町（あゆずみちょう）や藍畑といった地名のみが残る。	
電 話 番 号	0155-48-7890 Eメール			
F A X	U R L			
<b>65 お手軽プログラミング ～スマートフォンアプリ（Android）を作成してみよう～</b>			定員：10名	単位数：4
期日(回数)	9月9日(土)	時 間	13：00～17：00	
会 場	北海道情報大学（江別市西野幌59番2）	申込期限・方法	8月7日～8月24日 FAX、Eメール、その他（往復はがき）	
(会場住所)		受 講 料	3,000円	
問 合 せ 先	北海道情報大学	内 容	Android搭載スマートフォンで動作するアプリケーションの開発を体験します。	
電 話 番 号	011-385-4427 Eメール hiukouza@do-johodai.ac.jp			
F A X	011-385-1074 U R L http://www.do-johodai.ac.jp/kouza/kouza.html			
<b>66 中期ロシア語市民講座初級コース</b>			定員：10名	単位数：18
期日(回数)	9月11日(月)～11月27日(月) (12回)	時 間	18：30～20：00	
会 場	専修学校ロシア極東大函館校（函館市元町14-1）	申込期限・方法	7月25日(火)～9月6日(火) FAX、その他（郵送（すべて、本校所定の申込用紙にて申込みのこと））	
(会場住所)		受 講 料	24,000円（大学生は2割引、中学生5割引）	
問 合 せ 先	専修学校ロシア極東大函館校	内 容	アルファベットが読め、初歩的の会話ができる方対象。基本文型を学び、簡単な会話ができるレベルを目指す。	
電 話 番 号	0138-26-6523 Eメール info@fesu.ac.jp			
F A X	0138-26-0342 U R L http://www.fesu.ac.jp/			
<b>67 中期ロシア語市民講座中級コース</b>			定員：10名	単位数：18
期日(回数)	9月11日(月)～11月27日(月) (12回)	時 間	18：30～20：00	
会 場	専修学校ロシア極東大函館校（函館市元町14-1）	申込期限・方法	7月25日(火)～9月6日(火) FAX、その他（郵送（すべて、本校所定の申込用紙にて申込みのこと））	
(会場住所)		受 講 料	24,000円（大学生は2割引、中学生5割引）	
問 合 せ 先	専修学校ロシア極東大函館校	内 容	簡単なテキストの読み・翻訳等ができる方対象。テキストを読みこなし多様な会話が可能レベルを目指す。	
電 話 番 号	0138-26-6523 Eメール info@fesu.ac.jp			
F A X	0138-26-0342 U R L http://www.fesu.ac.jp/			
<b>68 中期ロシア語市民講座上級コース</b>			定員：10名	単位数：18
期日(回数)	9月11日(月)～11月27日(月) (12回)	時 間	18：30～20：00	
会 場	専修学校ロシア極東大函館校（函館市元町14-1）	申込期限・方法	7月25日(火)～9月6日(火) FAX、その他（郵送（すべて、本校所定の申込用紙にて申込みのこと））	
(会場住所)		受 講 料	24,000円（大学生は2割引、中学生5割引）	
問 合 せ 先	専修学校ロシア極東大函館校	内 容	多様な会話・翻訳等が可能方対象。自由に翻訳等ができロシア語のTV等が十分理解できるレベルを目指す。	
電 話 番 号	0138-26-6523 Eメール info@fesu.ac.jp			
F A X	0138-26-0342 U R L http://www.fesu.ac.jp/			
<b>69 MOSエクセル対策講座2013【夏季集中】</b>			定員：30名	単位数：15
期日(回数)	9月13日(水)～9月15日(金) (3回)	時 間	9：30～16：30 (9月15日のみ9：30～12：30)	
会 場	北翔大学（江別市文京台23番地）	申込期限・方法	9月1日(金) 電話、FAX、Eメールで	
(会場住所)		受 講 料	18,000円	
問 合 せ 先	北翔大学 地域連携センター	内 容	世界共通資格として人気の「マイクロソフト認定オフィス・スペシャリスト（MOS）」です。	
電 話 番 号	011-387-3939 Eメール kouzacen@hokusho-u.ac.jp			
F A X	011-387-3746 U R L http://www.hokusho-u.ac.jp			
<b>70 フィジカルコンピューティング入門 ～WiFiでモノのインターネット（IoT）～</b>			定員：10名	単位数：4
期日(回数)	9月16日(土)	時 間	13：00～17：00	
会 場	国立大学法人室蘭工業大学（室蘭市水元町27番1号）	申込期限・方法	8月21日(月)～9月1日(金) FAX、Eメール、HPで	
(会場住所)		受 講 料	2,000円	
問 合 せ 先	国立大学法人室蘭工業大学	内 容	WiFi経由でパソコンやスマホから制御する「モノのインターネット（IoT）」を組み立てます。	
電 話 番 号	0143-46-5016 Eメール chiiki@mnm.muroran-it.ac.jp			
F A X	0143-46-5032 U R L http://www.muroran-it.ac.jp/guidance/rf/extension_lecture.html			

<b>71 介護職員初任者研修</b>		定員：20名（10名以上で開講）		単位数：92	
期日(回数)	9月18日、23日、30日、10月7日、14日、28日、11月3日、4日、11日、18日、25日、12月2日、9日、16日、23日(15回)	時間	9：00～16：00（17：00終了が2回）		
会場 (会場住所)	星槎道都大学（北広島市中の沢149番地）	申込期限・方法	8月18日～9月12日 FAX、その他（申込書郵送）		
		受講料	50,000円（教科書代5,400円別途）		
問合せ先	星槎道都大学	内 容	大学で、介護の知識と技術を学ぼう！ 就職や自分の暮らしに役立つ介護講座。 資格取得が可能です。		
電話番号	011-372-3111		Eメール	tsushin@dohto.ac.jp	
FAX	011-372-2580		URL	http://www.dohto.ac.jp	
<b>72 ITサポートで健康に！～スマートフォンやPCを使って「いきいきライフ」～</b>		定員：30名		単位数：1	
期日(回数)	9月26日(火)～9月26日(火)	時間	18：00～19：30		
会場 (会場住所)	北海道情報大学 札幌サテライト教室（札幌市中央区北3条西7丁目 緑苑ビル4階 棟SCC北海道支店内）	申込期限・方法	9月4日(月)～9月15日(金) FAX、Eメール、その他（往復はがき）		
		受講料	500円		
問合せ先	北海道情報大学	内 容	医療とAI、健康に役立つIT機器の使い方を学びましょう。		
電話番号	011-385-4427		Eメール	hiukouza@do-johodai.ac.jp	
FAX	011-385-1074		URL	http://www.do-johodai.ac.jp/kouza/kouza.html	
<b>73 函館大学授業公開講座「簿記原理Ⅱ」</b>		定員：なし		単位数：22	
期日(回数)	9月26日(火)～平成30年1月30日(火)（15回）	時間	9：00～10：30		
会場 (会場住所)	函館大学（函館市高丘町51番1号）	申込期限・方法	電話、FAX、Eメールで		
		受講料	無料（ただし、テキストを各自で購入していただきます）		
問合せ先	函館大学	内 容	本学の授業「簿記原理Ⅱ」を一般公開します。商業簿記を中心に複式簿記の基本的仕組みを初歩から学習します		
電話番号	0138-57-2535		Eメール	renkei@hakodate-u.ac.jp	
FAX	0138-57-2536		URL	http://www.hakodate-u.ac.jp	
<b>74 砂鉄のみち（鳥取・島根・岡山）を歩む</b>		定員：30名		単位数：3	
期日(回数)	9月29日(金)予定	時間	12：00開場、13：00～16：00		
会場 (会場住所)	藤丸8階 市民活動会議室（帯広市西2条南8丁目）	申込期限・方法	9月1日～9月29日 電話、はがき、直接会場で		
		受講料	300円（プリント代含む）		
問合せ先	道民カレッジ・フレンズ十勝	内 容	日本の文化のスタートとしては、コメと鉄（砂鉄）である。古代の日本は朝鮮半島よりすすんだ鉄器文化を作り出した。		
電話番号	0155-48-7890		Eメール		
FAX			URL		
<b>75 ジュニア・イングリッシュ・キャンプ</b>		定員：5歳～小4とその保護者 20組		単位数：8	
期日(回数)	9月30日(土)～10月1日(日)	時間			
会場 (会場住所)	北海道立青少年体験活動支援施設ネイバル北見（北見市常呂町字栄浦365-1）	申込期限・方法	電話で		
		受講料			
問合せ先	北海道立青少年体験活動支援施設ネイバル北見	内 容	ALTとの交流や英語に触れる体験活動を通じて、親子で国際社会や異文化への理解を深める。		
電話番号	0152-54-2584		Eメール	kitami@manabi.pref.hokkaido.jp	
FAX	0152-54-2736		URL	http://www.manabi.pref.hokkaido.jp/kitami/	
<b>76 英会話：外国の文化について話しましょうーその2ー（初級～中級）</b>		定員：20名		単位数：6	
期日(回数)	10月～11月予定（6回）	時間	18：00～19：00		
会場 (会場住所)	国立大学法人室蘭工業大学（室蘭市水元町27番1号）	申込期限・方法	9月予定 FAX、Eメール、HPで		
		受講料	1,000円		
問合せ先	国立大学法人室蘭工業大学	内 容	英会話に親しむことを目的とします。		
電話番号	0143-46-5016		Eメール	chiiki@mmm.muroran-it.ac.jp	
FAX	0143-46-5032		URL	http://www.muroran-it.ac.jp/guidance/r_so/extension_lecture.html	
<b>77 14回俳句教室と簡単なお茶のお点前に学ぶ講座</b>		定員：25名		単位数：3	
期日(回数)	10月1日(日)	時間	14：00～17：00		
会場 (会場住所)	旭川市神楽公民館第2学習室（旭川市神楽3条6丁目）	申込期限・方法	9月30日まで 電話、Eメール、はがき、直接会場で		
		受講料	一般500円（会員、こども、高校生無料）		
問合せ先	旭川地域生涯学習の会事務局担当	内 容	お茶の簡単なお点前に学び、この雰囲気です俳句基本と紅白大会も試み、作者・鑑賞者になって参加。この講座は誰でも参加出来る楽しい会。		
電話番号	0166-61-4842		Eメール	tadaku.asomana@gmail.com	
FAX			URL	http://www.k3.dion.ne.jp/~tagami/	
<b>78 おもてなし中国語講座</b>		定員：20名		単位数：12	
期日(回数)	10月6日(金)～12月8日(金)（8回）	時間	13：30～15：00		
会場 (会場住所)	滝川市中央児童センター（滝川市新町2丁目6番1号）	申込期限・方法	9月1日～ 電話、その他（直接問い合わせ先へ）		
		受講料	年会費5,000円／受講料1,000円		
問合せ先	（一財）滝川生涯学習振興会	内 容	中国の方と簡単な会話ができるように、挨拶や日常会話表現を学びます。		
電話番号	0125-23-0294		Eメール	livelearn@nifty.com	
FAX	0125-23-0292		URL	http://livelearn.sakura.ne.jp	
<b>79 アニメーション制作入門～オリジナルのキャラクターアニメを作ろう！～</b>		定員：20名		単位数：3	
期日(回数)	10月12日(木)～10月19日(木)（2回）	時間	18：30～20：00		
会場 (会場住所)	北海道情報大学（江別市西野幌59番2）	申込期限・方法	9月19日～9月29日 FAX、Eメール、その他（往復はがき）		
		受講料	3,000円		
問合せ先	北海道情報大学	内 容	アニメーションについての講義及び、制作実習。		
電話番号	011-385-4427		Eメール	hiukouza@do-johodai.ac.jp	
FAX	011-385-1074		URL	http://www.do-johodai.ac.jp/kouza/kouza.html	
<b>80 韓国語講座（中級）</b>		定員：7名		単位数：6	
期日(回数)	平成30年3月予定（4回）	時間	10：30～12：00		
会場 (会場住所)	国立大学法人室蘭工業大学（室蘭市水元町27番1号）	申込期限・方法	平成30年2月予定 FAX、Eメール、HPで		
		受講料	1,000円		
問合せ先	国立大学法人室蘭工業大学	内 容	簡単な文章を読み、暗記し、発表し、書くことで、読み・話し・聞き・書く能力の向上を目指します。		
電話番号	0143-46-5016		Eメール	chiiki@mmm.muroran-it.ac.jp	
FAX	0143-46-5032		URL	http://www.muroran-it.ac.jp/guidance/r_so/extension_lecture.html	

# 教養学科 環境・生活コース (81講座)

環境に関するテーマ及び社会生活を行う上で  
必要な知識をテーマにした講座

<b>1 お菓子とパンの通信講座C-net</b>		定員：1年制80名、2年制120名 単位数：未定	
期日(回数)	4月生、7月生 1・2年間 年間17日間のスクーリング	時間	
会場(会場住所)	北海道製菓専門学校(札幌市南区川沿1条1丁目3番82号)	申込期限・方法	4月生は3月末日まで、7月生は6月末日まで 電話、FAX、HPで(まずは資料をお取り寄せてください)
問合せ先	北海道製菓専門学校	受講料	入学金20,000円 授業料160,000円 教材費20,000円
電話番号	(011) 578-2525 Eメール	内容	和・洋菓子・パンの知識と技術をレポートとスクーリングで楽しく学び、終了時に「製菓衛生師」受験資格取得
FAX	(011) 578-2526 URL <a href="http://www.miyajima.ac.jp">http://www.miyajima.ac.jp</a>		
<b>2 調理体験実習</b>		定員：随時調整 単位数：1	
期日(回数)	4月1日～9月30日 随時調整	時間	応相談
会場(会場住所)	北斗文化学園インターナショナル調理技術専門学校(室蘭市山手町1丁目11番34号)	申込期限・方法	8月末日まで 電話で
問合せ先	北斗文化学園インターナショナル調理技術専門学校	受講料	随時調整
電話番号	0143-25-2211 Eメール <a href="mailto:info2@hokuto-bunka.ac.jp">info2@hokuto-bunka.ac.jp</a>	内容	調理実習、デモンストレーションの見学、試食等を通じて調理の仕事の具体的な学ぶ。
FAX	014-25-2210 URL <a href="http://www.hokuto-bunka.ac.jp/cooks/">http://www.hokuto-bunka.ac.jp/cooks/</a>		
<b>3 おいしく育てる 北の野菜づくり</b>		定員：15名 単位数：24	
期日(回数)	4月5日(水)～9月20日(水) (12回)	時間	第1・3水曜日 10:00～12:00
会場(会場住所)	倶道新文化センター 7F 第7教室(札幌市中央区大通西3丁目6北海道新聞社大通館)	申込期限・方法	※平成29年4月4日まで 定員になり次第メ切 電話、HP、直接会場で
問合せ先	倶道新文化センター	受講料	4月～9月(12回) 20,736円、テキスト代1,600円程度
電話番号	011-241-0123 Eメール	内容	家庭菜園ライフを楽しんでいる方や野菜について知識を深めたい方対象の座学講座です。
FAX	011-232-2448 URL <a href="http://www.doshin-cc.com/">http://www.doshin-cc.com/</a>		
<b>4 さっぽろ人材育成・生き方講座「くらし塾さんゆう塾」</b>		定員：10名 単位数：12	
期日(回数)	4月6日(水)、5月11日(水)、6月8日(水)、7月13日(水)、8月3日(水)、9月14日(水) (6回)	時間	18:30～20:30
会場(会場住所)	清田区民センター 集会室4(札幌市清田区清田1条2丁目5-35)	申込期限・方法	随時 FAX、Eメールで
問合せ先	さっぽろ未来ネット 金融学習グループ	受講料	無料
電話番号	011-899-5152 Eメール <a href="mailto:motosuke@fk2.so-net.ne.jp">motosuke@fk2.so-net.ne.jp</a>	内容	社会交流・人材育成・講師養成を目的に清田区民センターと共催。夢を叶える為に、金融や経済等を学びます。
FAX	011-884-3991 URL <a href="http://www.2lmirai.net">http://www.2lmirai.net</a>		
<b>5 おうち薬膳 すぐに使える春夏の薬膳スープと台湾養生茶 食べて改善</b>		定員：15名 単位数：12	
期日(回数)	4月7日(金)～9月1日(金) (6回)	時間	10:30～12:30
会場(会場住所)	NHK文化センター 新さっぽろ教室(札幌市厚別区厚別中央1条6丁目3-1 ホクノ新札幌ビル3F)	申込期限・方法	2月27日(月)～定員になり次第、メ切り 電話、HP、直接会場で
問合せ先	NHK文化センター 新さっぽろ教室	受講料	13,478円(入会金3,240円・70歳以上無料) / 教材費4,536円
電話番号	011-801-3131 Eメール <a href="mailto:info-shina@nhkcul.co.jp">info-shina@nhkcul.co.jp</a>	内容	スーパーで手軽に買える食材を使って、春夏の季節に合わせた薬膳スープと台湾養生茶の作り方を学びます
FAX	011-896-3155 URL <a href="http://www.nhk-cul.co.jp/">http://www.nhk-cul.co.jp/</a>		
<b>6 大学講義「環境科学」</b>		定員：20名 単位数：3	
期日(回数)	4月8日(土)	時間	13:00～16:00
会場(会場住所)	まちなか市民プラザ(旭川市1条通8丁目 フィール旭川)	申込期限・方法	電話、FAX、Eメール、直接会場で
問合せ先	一般社団法人 旭川ウェルビーイング・コンソーシアム	受講料	1日500円
電話番号	0166-26-0338 Eメール <a href="mailto:awbchiroba@gmail.com">awbchiroba@gmail.com</a>	内容	①人を取り巻く環境と人の適応と健康 ②節足動物と環境医学 ③エネルギー・環境問題
FAX	0166-26-0338 URL <a href="http://www.wawb.jp/">http://www.wawb.jp/</a>		
<b>7 みんなの茶の間オープンカレッジ「人生設計と金融経済」～夢を実現する為に～</b>		定員：10名 単位数：12	
期日(回数)	4月10日(月)、5月8日(月)、6月12日(月)、7月10日(月)、8月7日(月)、9月11日(月) (6回)	時間	13:00～15:00
会場(会場住所)	里塚・美しが丘地区センター(札幌市清田区里塚2条5丁目1-1)	申込期限・方法	随時 FAX、Eメール、直接会場で
問合せ先	清田区里美ネット金融学習グループ	受講料	無料
電話番号	011-882-4389 Eメール <a href="mailto:t.takahashi.sapporo@gmail.com">t.takahashi.sapporo@gmail.com</a>	内容	生活の知恵を学びながら、人々との交流を目的に、里美地区センターと共催。ネットワークで地域を活性化。
FAX	011-882-4389 URL		
<b>8 【北海道教育大学 授業公開講座】現代地域教養3(世界の環境問題)</b>		定員：5名(教室に余裕があれば10名まで受講可能) 単位数：22	
期日(回数)	4月11日(火)～7月25日(火) (15回)	時間	13:00～14:30
会場(会場住所)	北海道教育大学函館校 教室は未定(函館市八幡町1番2号)	申込期限・方法	3月1日(木)～3月14日(水) FAX、Eメール、HP、その他HPの入力フォームまたは「授業公開講座申込書」をダウンロードしてお申込み
問合せ先	北海道教育大学	受講料	2,000円
電話番号	011-778-0210 Eメール <a href="mailto:koho@jhokkyodai.ac.jp">koho@jhokkyodai.ac.jp</a>	内容	環境問題の自然科学的・社会科学的2つの側面から問題解決の困難性や深刻化する理由について理解を深める
FAX	011-778-0631 URL <a href="http://www.hokkyodai.ac.jp">http://www.hokkyodai.ac.jp</a>		
<b>9 はじめよう!ポタジェ 野菜・花・ハーブで楽しむフランス流家庭菜園</b>		定員：15名 単位数：12	
期日(回数)	4月11日(火)～9月12日(火) (6回)	時間	10:30～12:30
会場(会場住所)	NHK文化センター 新さっぽろ教室(札幌市厚別区厚別中央1条6丁目3-1 ホクノ新札幌ビル3F)	申込期限・方法	2月27日(月)～定員になり次第、メ切り 電話、HP、直接会場で
問合せ先	NHK文化センター 新さっぽろ教室	受講料	12,506円(入会金3,240円・70歳以上は入会金無料)
電話番号	011-801-3131 Eメール <a href="mailto:info-shina@nhkcul.co.jp">info-shina@nhkcul.co.jp</a>	内容	課外授業や野菜の食べ比べ、狭いスペースでの育て方、クラフトなどの実習などで楽しみながら知識を学びます
FAX	011-896-3155 URL <a href="http://www.nhk-cul.co.jp/">http://www.nhk-cul.co.jp/</a>		

<b>10 ガーデニング講座Ⅰ『草花の種まきと育苗、畑の土づくりと栽培』</b>			定員：30名	単位数：2	
期日(回数)	4月15日(土)	時 間	9:30~11:30		
会 場	酪農学園大学(江別市文京台緑町582)	申込期限・方法	3月24日(金) FAX、Eメール、HP、はがきで		
(会場住所)		受 講 料	1,500円		
問 合 せ 先	酪農学園大学エクステンションセンター		内 容	安全・安心、美味しく綺麗な野菜や草花、果樹等を育てるための育苗の方法や良い土づくりの方法をお話します。	
電 話 番 号	011-388-4131	Eメール			rg-ext@rakuno.ac.jp
F A X	011-387-2805	U R L			http://www.rakuno.ac.jp
<b>11 大学講義「環境科学」</b>			定員：20名	単位数：3	
期日(回数)	4月15日(土)	時 間	13:00~16:00		
会 場	まちなか市民プラザ 共用会議室1(旭川市1条通8丁目 フィール旭川)	申込期限・方法	電話、FAX、Eメール、直接会場で		
(会場住所)		受 講 料	1日500円		
問 合 せ 先	一般社団法人 旭川ウェルビーイング・コンソーシアム		内 容	①地球温暖化問題 ②低炭素社会の構築 ③大気汚染が環境や人体におよぼす影響	
電 話 番 号	0166-26-0338	Eメール			awbchiroba@gmail.com
F A X	0166-26-0338	U R L			http://w.w.w.awbc.jp/
<b>12 みんなの茶の間オープンカレッジ 最高の自分を引き出す「生きる力とくらしの知恵」</b>			定員：15名	単位数：12	
期日(回数)	4月19日(休)、5月17日(休)、6月21日(休)、7月19日(休)、8月未定(休)、9月20日(休)(6回)	時 間	13:30~15:30		
会 場	札幌北区民センター(札幌市北区北25条西6丁目1番1号)	申込期限・方法	随時 FAX、Eメール、直接会場で		
(会場住所)		受 講 料	無料		
問 合 せ 先	北区未来ネット 学習グループ		内 容	人々の人生の夢を実現するため、これからの生活の知恵を学びながらライフデザインを描いていきます。	
電 話 番 号	011-596-6333	Eメール			m3401158@a1.mbn.pr.jp
F A X	011-596-6333	U R L			http://www.21mirai.net
<b>13 ガーデンプランニング入門 緑に囲まれた庭づくりをめざして</b>			定員：18名	単位数：9	
期日(回数)	4月21日(金)~9月15日(金)(6回)	時 間	10:30~12:00		
会 場	NHK文化センター 新さっぽろ教室(札幌市厚別区厚別中央1条6丁目3-1 ホクノ新札幌ビル3F)	申込期限・方法	2月27日(月)~定員になり次第、メ切り 電話、HP、直接会場で		
(会場住所)		受 講 料	11,469円(入会金3,240円・70歳以上無料) / 教材費実費		
問 合 せ 先	NHK文化センター 新さっぽろ教室		内 容	庭を彩る草花や庭木の植栽デザイン、花壇のつくり方等の庭づくりのプランを考えてみましょう。	
電 話 番 号	011-801-3131	Eメール			info-shina@nhkcul.co.jp
F A X	011-896-3155	U R L			http://www.nhk-cul.co.jp/
<b>14 マネー博士への道「これからの生き方と、賢い暮らしの知恵」</b>			定員：20名	単位数：12	
期日(回数)	4月22日(土)、5月13日(土)、6月17日(土)未定(休)、7月15日(土)未定(休)、8月12日(土)、9月16日(土)予定(休)(6回)	時 間	13:30~15:30		
会 場	札幌エルプラザ札幌市男女共同参画センター 中・大研修室or研修室(札幌市北区北8条西3丁目)	申込期限・方法	随時 FAX、Eメールで		
(会場住所)		受 講 料	一括払い5,000円、各回払い1,000円		
問 合 せ 先	NPO法人 北海道未来ネット		内 容	ライフデザインや未来の在るべき姿について考える。生き方・暮らし方・住まい方講座で、心豊かに生きる。	
電 話 番 号	011-884-3673	Eメール			hokkaido@21mirai.net
F A X	011-884-3991	U R L			http://www.21mirai.net
<b>15 北海道金融未来塾「生きる力とくらしの知恵：自分らしく生きる」</b>			定員：20名	単位数：6	
期日(回数)	4月22日(土)、5月13日(土)、6月17日(土)未定(休)、7月15日(土)未定(休)、8月12日(土)、9月16日(土)予定(休)(6回)	時 間	15:45~16:45		
会 場	札幌エルプラザ札幌市男女共同参画センター 中・大研修室or研修室(札幌市北区北8条西3丁目)	申込期限・方法	随時 FAX、Eメールで		
(会場住所)		受 講 料	無料		
問 合 せ 先	北海道金融未来塾		内 容	金融広報アドバイザー等が、金融経済などについて講演。暮らしの知恵を学び、自分らしく生きる力を高める。	
電 話 番 号	011-884-3673	Eメール			hokkaido@21mirai.net
F A X	011-884-3991	U R L			http://www.21mirai.net
<b>16 大学講義「環境科学」</b>			定員：20名	単位数：3	
期日(回数)	4月22日(土)	時 間	13:00~16:00		
会 場	まちなか市民プラザ 共用会議室1(旭川市1条通8丁目 フィール旭川)	申込期限・方法	電話、FAX、Eメール、直接会場で		
(会場住所)		受 講 料	1日500円		
問 合 せ 先	一般社団法人 旭川ウェルビーイング・コンソーシアム		内 容	①ライフステージにおける環境問題 ②環境衛生と感染症とアレルギー ③環境と細胞・遺伝子	
電 話 番 号	0166-26-0338	Eメール			awbchiroba@gmail.com
F A X	0166-26-0338	U R L			http://w.w.w.awbc.jp/
<b>17 大学講義「環境科学」</b>			定員：20名	単位数：3	
期日(回数)	4月29日(土)	時 間	13:00~16:00		
会 場	まちなか市民プラザ 共用会議室1(旭川市1条通8丁目 フィール旭川)	申込期限・方法	電話、FAX、Eメール、直接会場で		
(会場住所)		受 講 料	1日500円		
問 合 せ 先	一般社団法人 旭川ウェルビーイング・コンソーシアム		内 容	①森林環境が持つ健康保養効果 ②環境生物と病原体 ③人が暮らす日常生活環境から受ける健康影響	
電 話 番 号	0166-26-0338	Eメール			awbchiroba@gmail.com
F A X	0166-26-0338	U R L			http://w.w.w.awbc.jp/
<b>18 シニアライフのレクリエーション「春を捜そう」</b>			定員：20名	単位数：2	
期日(回数)	4月29日(日)	時 間	13:30~15:30		
会 場	知事公館 庭園(札幌市中央区北1条西16丁目)	申込期限・方法	4月1日~4月20日 電話、FAXで		
(会場住所)		受 講 料	300円		
問 合 せ 先	札幌レクリエーション協会		内 容	環境アドバイザーの丸山氏の説明を受けながら、草や花の名前、鳥の名前、木々の観察をします。自然の営みを学習します。	
電 話 番 号	090-1385-3385(杉本)	Eメール			
F A X	011-694-0726	U R L			
<b>19 学芸員トーク ① 火災への備え</b>			定員：10名	単位数：1	
期日(回数)	4月30日(日)	時 間	10:30~11:30		
会 場	野外博物館北海道開拓の村(札幌市厚別区厚別町小野幌50-1)	申込期限・方法	電話で		
(会場住所)		受 講 料	入場料のみ必要(一般800円 65歳以上無料)		
問 合 せ 先	野外博物館北海道開拓の村		内 容	火災への備えをテーマに、村内3建造物を学芸員が解説しながら案内します。	
電 話 番 号	011-898-2692	Eメール			info@kaitaku.or.jp
F A X	011-898-2694	U R L			http://www.kaitaku.or.jp

<b>20 暮らしのセミナー</b>			定員：60名	単位数：16
期日(回数)	5月～12月(8回)	時間	13:00～15:00	
会場(会場住所)	北海道立消費生活センター(札幌市中央区北3条西7丁目 北海道庁別館西棟)	申込期限・方法	電話、FAX、Eメールで	
問合せ先	北海道立消費生活センター	受講料	無料	
電話番号	011-221-0110	Eメール	keihatsu@do-syouhi-c.jp	
FAX	011-221-4210	URL	http://www.do-syouhi-c.jp/	
内 容			最新の消費生活に関するテーマ	
<b>21 植物探訪 野の花と樹木めぐり (前期)</b>			定員：28名	単位数：36
期日(回数)	5月10日(水)～7月12日(水)(4回)	時間	8:00～18:00	
会場(会場住所)	各現地	申込期限・方法	2月27日(月)～定員になり次第、メ切り 電話、HP、直接会場で	
問合せ先	NHK文化センター 新さっぽろ教室	受講料	9,504円(入会金3,240円・70歳以上無料) / バス代&昼食代 28,296円	
電話番号	011-801-3131	Eメール	info-shina@nhkc.ul.co.jp	
FAX	011-896-3155	URL	http://www.nhk-cul.co.jp/	
内 容			毎回、バスで日帰りできるスポットに出かけ、植物とふれあい豊かな自然を体感します。	
<b>22 楽しいブルーベリー栽培</b>			定員：15名程度	単位数：6
期日(回数)	5月13日(土)、8月12日(土)(2回)	時間	9:00～12:00頃	
会場(会場住所)	北海道檜山北高等学校(せたな町)	申込期限・方法	実施日の1週間前までにお願いします。電話、FAX、Eメールで	
問合せ先	北海道檜山北高等学校	受講料	1,000円(2回のみ)	
電話番号	0137-84-5331	Eメール	hiyamakita-z0@hokkaido-c.ed.jp	
FAX	0137-84-5333	URL	http://hiyamakita.hokkaido-c.ed.jp	
内 容			ブルーベリーの栽培や加工をとおして、農業の魅力や楽しさを発見します。	
<b>23 力を合わせてお料理しよう! パパとクッキング</b>			定員：小学生と男性保護者12組24名	単位数：2
期日(回数)	5月13日(土)	時間	13:30～15:30	
会場(会場住所)	函館市女性センター(函館市東川町11番12号)	申込期限・方法	4月7日10:00～(電話、窓口受付) 電話、その他(窓口受付)	
問合せ先	函館市女性センター	受講料	材料費 1組 700円	
電話番号	0138-23-4188	Eメール	info@hakodate-josen.com	
FAX	0138-23-4189	URL	http://www.hakodate-josen.com/	
内 容			小学生のお子さんとパパやおじいちゃんが一緒に、母の日のためのお料理を作りましょう。 ※開催市町村在住者のみ	
<b>24 函館山の魅力を体感する 山あるき探検隊①</b>			定員：男女20名	単位数：2
期日(回数)	5月13日(土)	時間	10:00～12:30	
会場(会場住所)	函館市女性センター(函館市東川町11番12号)	申込期限・方法	4月4日10:00～(電話、窓口受付) 電話、その他(窓口受付)	
問合せ先	函館市女性センター	受講料	無料	
電話番号	0138-23-4188	Eメール	info@hakodate-josen.com	
FAX	0138-23-4189	URL	http://www.hakodate-josen.com/	
内 容			ガイドと一緒に春の植物・景色を眺めながら函館山をより良く知るために歩く。※開催市町村在住者のみ	
<b>25 大学講義「環境科学」</b>			定員：20名	単位数：3
期日(回数)	5月13日(土)	時間	13:00～16:00	
会場(会場住所)	まちなか市民プラザ 共用会議室1(旭川市1条通8丁目 フィール旭川)	申込期限・方法	電話、FAX、Eメール、直接会場で	
問合せ先	一般社団法人 旭川ウェルビーイング・コンソーシアム	受講料	1日500円	
電話番号	0166-26-0338	Eメール	awbchiroba@gmail.com	
FAX	0166-26-0338	URL	http://www.awbc.jp/	
内 容			①気候変動と生物多様性 ②生活環境における放射線 ③環境と寄生虫病	
<b>26 それ、野村に聞いてみよう。～資産運用の考え方～</b>			定員：20名	単位数：4
期日(回数)	5月17日(水)、6月22日(水)(全2回)	時間	13:00～15:00	
会場(会場住所)	野村證券(株)札幌支店 4階ホール(札幌市中央区北3条西4丁目 日本生命札幌ビル)	申込期限・方法	4月1日～ 電話、FAX、はがき、直接会場で	
問合せ先	野村證券(株)札幌支店	受講料	無料	
電話番号	011-241-3100	Eメール		
FAX	011-221-6278	URL	http://www.nomura.co.jp/	
内 容			低金利時代を背景に資産運用の必要性が高まっています。初心者の方にもわかりやすくお話しします。	
<b>27 ガーデニング講座</b>			定員：10名	単位数：1
期日(回数)	5月20日(土)	時間	9:30～11:00	
会場(会場住所)	余市紅志高等学校農場(余市町沢町341)	申込期限・方法	5月17日(水)16:45まで 電話で	
問合せ先	余市紅志高等学校	受講料	1,500円	
電話番号	0135-23-3191	Eメール	yoichikoshi-z0@hokkaido-c.ed.jp	
FAX	0135-23-3192	URL	http://www.yoichikoshi.ed.jp	
内 容			寄せ植え制作を通じて、土作りから植え方、簡単な管理方法までを座学・実習を通じて学びます。	
<b>28 脳サイズ片付けトレーニング入門講座</b>			定員：20名	単位数：1
期日(回数)	5月20日(土)	時間	10:40～12:10	
会場(会場住所)	北翔大学(江別市文京台23番地)	申込期限・方法	5月10日(水) FAX、Eメール、その他(往復はがき)	
問合せ先	北翔大学 地域連携センター	受講料	無料	
電話番号	011-387-3939	Eメール	kouzacen@hokusho-u.ac.jp	
FAX	011-387-3746	URL	http://www.hokusho-u.ac.jp	
内 容			ふだんの片づけを認知症予防の取り組みとしてとらえたのが、脳サイズ片付けトレーニングです。	
<b>29 札幌の野鳥たち～基礎から探鳥まで～</b>			定員：30名	単位数：8
期日(回数)	5月24日(土)～6月10日(土)(4回)	時間	毎週水曜日 18:45～20:45	
会場(会場住所)	札幌市生涯学習センター(札幌市西区宮の沢1条1丁目1-10)	申込期限・方法	3月25日 抽選の上決定。それ以降は先着順で受付 FAX、HP、はがきで	
問合せ先	札幌市生涯学習センター事業課	受講料	3,600円	
電話番号	011-671-2311	Eメール		
FAX	011-671-2334	URL	http://chieria.slp.or.jp/	
内 容			野鳥の基礎知識および探鳥のノウハウを学び、円山周辺でバードウォッチングを行います。	



<b>30 札幌学院大学コミュニティ・カレッジ「大学バスで行く自然観察会」</b>			定員：30名	単位数：9
期日(回数)	5月27日(土)	時 間	7:30~16:00(予定)	
会 場	札幌学院大学社会連携センター(札幌市中央区大通西6丁目 札幌学院大学社会連携センタービル)	申込期限・方法	3月27日(月)~4月11日(火) FAX、HP、はがき、直接会場で	
(会場住所)		受 講 料	3,300円(バス代含む)	
問 合 せ 先	札幌学院大学社会連携センター	内 容	苫小牧市の北東に位置する弁天沼とその周辺を、バードウォッチングを楽しみながら歩きます。	
電 話 番 号	011-280-1581		Eメール	
F A X	011-261-1230		U R L	<a href="http://www.sgu.ac.jp/rcc/">http://www.sgu.ac.jp/rcc/</a>
<b>31 我が家がかたん！万能調味料作り講座</b>			定員：20名	単位数：1
期日(回数)	5月27日(土)	時 間	10:00~11:30	
会 場	滝川市身体障害者福祉センター(滝川市新町2丁目8番5号)	申込期限・方法	4月1日~ 電話、その他(直接問い合わせ先へ)	
(会場住所)		受 講 料	年会費5,000円/受講料1,200円	
問 合 せ 先	(一財)滝川生涯学習振興会	内 容	簡単にできる万能調味料の醬(ひしお)の作り方と、醬を使った料理を学びます。	
電 話 番 号	0125-23-0294		Eメール	<a href="mailto:livelearn@nifty.com">livelearn@nifty.com</a>
F A X	0125-23-0292		U R L	<a href="http://livelearn.sakura.ne.jp">http://livelearn.sakura.ne.jp</a>
<b>32 自然観察会~厚田・浜益の自然めぐり~</b>			定員：30名	単位数：6
期日(回数)	5月28日(日)	時 間	9:00~16:00	
会 場	石狩市役所 8:50集合(石狩市花川北6条1丁目30-2)	申込期限・方法	5月1日~5月26日 電話、FAXで	
(会場住所)		受 講 料	300円(中学生以下100円)	
問 合 せ 先	石狩市環境市民部	内 容	厚田・浜益に広がる山々と海がおりなす自然豊かな場所を巡り、春の草花を観察します。	
電 話 番 号	0133-72-3269		Eメール	
F A X	0133-75-2275		U R L	
<b>33 山菜の日</b>			定員：なし	単位数：3
期日(回数)	5月28日(日)	時 間	10:00~13:00	
会 場	道民の森 神居尻地区案内所前(当別町字青山奥三番川)	申込期限・方法	直接会場で	
(会場住所)		受 講 料	無料	
問 合 せ 先	道民の森管理事務所	内 容	山菜は森からの贈り物です。春の森を散策しながら、マナーを学んで山菜を採ります。(昼食は各自持参)	
電 話 番 号	0133-22-3911		Eメール	<a href="mailto:shidokacho@bz01.plala.or.jp">shidokacho@bz01.plala.or.jp</a>
F A X	0133-22-3993		U R L	<a href="http://www.do-sinrin.jp/dominno_mori/">http://www.do-sinrin.jp/dominno_mori/</a>
<b>34 通信講座消費生活スタディ</b>			定員：50名	単位数：92
期日(回数)	6月~10月、自宅学習およびスクーリング(1日間)	時 間	自宅学習のため指定なし	
会 場	北海道立消費生活センター(スクーリング会場)(札幌市中央区北3条西7丁目 北海道庁別館西棟2F)	申込期限・方法	4月24日~5月31日 FAX、その他(所定申込書を郵送)	
(会場住所)		受 講 料	6,000円	
問 合 せ 先	一般社団法人北海道消費者協会	内 容	衣・食・住や契約、悪質商法、環境など消費生活に関わる基礎的知識を、自宅学習とスクーリングで学習する。	
電 話 番 号	011-221-4217		Eメール	<a href="mailto:do@syouhisya.or.jp">do@syouhisya.or.jp</a>
F A X	011-221-4219		U R L	<a href="http://www.syouhisya.or.jp/">http://www.syouhisya.or.jp/</a>
<b>35 ほりほり潮干がり</b>			定員：親子60名	
期日(回数)	6月3日(土)~6月4日(日)	時 間		
会 場	北海道立青少年体験活動支援施設ネイバル北見(北見市常呂町字栄浦365-1)	申込期限・方法	電話で	
(会場住所)		受 講 料		
問 合 せ 先	北海道立青少年体験活動支援施設ネイバル北見	内 容	地域の環境資源を活用した各種体験等を通して、ふるさにと対する愛着や環境保全に対する理解を深める。	
電 話 番 号	0152-54-2584		Eメール	<a href="mailto:kitami@manabi.pref.hokkaido.jp">kitami@manabi.pref.hokkaido.jp</a>
F A X	0152-54-2736		U R L	<a href="http://www.manabi.pref.hokkaido.jp/kitami/">http://www.manabi.pref.hokkaido.jp/kitami/</a>
<b>36 登山と高山植物観察会</b>			定員：なし	単位数：6
期日(回数)	6月4日(日)	時 間	9:30~15:30	
会 場	道民の森 神居尻地区案内所前(当別町字青山奥三番川)	申込期限・方法	直接会場で	
(会場住所)		受 講 料	無料	
問 合 せ 先	道民の森管理事務所	内 容	春の高山植物の花を観察しながらの神居尻山(947m)登山会です。	
電 話 番 号	0133-22-3911		Eメール	<a href="mailto:shidokacho@bz01.plala.or.jp">shidokacho@bz01.plala.or.jp</a>
F A X	0133-22-3993		U R L	<a href="http://www.do-sinrin.jp/dominno_mori/">http://www.do-sinrin.jp/dominno_mori/</a>
<b>37 田植え体験会</b>			定員：50名	単位数：2
期日(回数)	6月4日(日)	時 間	10:00~12:00	
会 場	北海道立道南四季の杜公園(函館市亀田中野町199-2)	申込期限・方法	5月4日(木)~6月3日(土) 電話で	
(会場住所)		受 講 料	無料	
問 合 せ 先	北海道立道南四季の杜公園	内 容	公園内の水田で田植え(手植え)を体験する。	
電 話 番 号	0138-34-3888		Eメール	<a href="mailto:shikinomori@hakodate-jts-kosya.jp">shikinomori@hakodate-jts-kosya.jp</a>
F A X	0138-47-8077		U R L	<a href="http://www.hakodate-jts-kosya.jp/shikinomori">http://www.hakodate-jts-kosya.jp/shikinomori</a>
<b>38 市民大学2</b>			定員：なし	単位数：2
期日(回数)	6月8日(木)	時 間	18:00~20:00	
会 場	砂川市公民館(砂川市西8条北3丁目1番1号)	申込期限・方法	電話、FAX、Eメール、直接会場で	
(会場住所)		受 講 料	無料	
問 合 せ 先	砂川市教育委員会社会教育課文化学習係	内 容	テーマ「終活を考える~相談から見えるシニアライフ。家族とともに」	
電 話 番 号	0125-54-2121(384)		Eメール	<a href="mailto:bunka@city.sunagawa.lg.jp">bunka@city.sunagawa.lg.jp</a>
F A X	0125-52-4815		U R L	
<b>39 保育体験</b>			定員：10~30名	単位数：1
期日(回数)	6月9日(金)~6月23日(金) 毎週金曜日	時 間	19:00~20:30	
会 場	オホーツク社会福祉専門学校(北見市常盤町3丁目14番地)	申込期限・方法	5月8日(月)~5月26日(金)まで 電話で	
(会場住所)		受 講 料	無料	
問 合 せ 先	オホーツク社会福祉専門学校	内 容	本校の三学科の国家資格の内容やその事にまつわる学習をして自分の暮らしに役立ててみよう。	
電 話 番 号	0157-24-1560		Eメール	<a href="mailto:hatakeyama@kurihara.ac.jp">hatakeyama@kurihara.ac.jp</a>
F A X	0157-24-1570		U R L	<a href="http://www.kurihara.ac.jp">http://www.kurihara.ac.jp</a>

<b>40 介護体験</b>				定員：10～30名	単位数：1
期日(回数)	6月9日(金)～6月23日(金) 毎週金曜日	時 間	19：00～20：30まで		
会 場	オホーツク社会福祉専門学校 (北見市常盤町3丁目14番地)	申込期限・方法	5月8日(月)～5月26日(金)まで 電話で		
(会場住所)		受 講 料	無料		
問 合 せ 先	オホーツク社会福祉専門学校	内 容	本校の三学科の国家資格の内容やその事にまつわる学習をして自分の暮らしに役立ててみよう。		
電 話 番 号	0157-24-1560		Eメール	hatakeyama@kurihara.ac.jp	
F A X	0157-24-1570		U R L	http://www.kurihara.ac.jp	
<b>41 くらしとお金のQ&amp;A「資産運用の基本・NISAを活用して積み立て投資をはじめよう」</b>				定員：30名	単位数：2
期日(回数)	6月10日(土)	時 間	14：00～16：00		
会 場	とかちプラザ (予定)(帯広市西4条南13丁目1 とかちプラザ)	申込期限・方法	6月8日 電話、FAX、Eメールで		
(会場住所)		受 講 料	700円 (資料込)		
問 合 せ 先	ファイナンシャル・プランナーズLLP	内 容	低金利が続き、預貯金では資産形成が出来ない時代。節税をしながらコツコツと積立を将来に備える内容。		
電 話 番 号	0155-47-0561		Eメール	fpsllp@live.jp	
F A X	0155-47-0561		U R L		
<b>42 環境とエネルギー～伝統的なおもちゃ「水飲み鳥」から見える世界～</b>				定員：30名	単位数：1
期日(回数)	6月10日(土)	時 間	10：00～11：30		
会 場	北海道情報大学 (江別市西野幌59番2)	申込期限・方法	5月15日～5月26日 FAX、Eメール、その他(往復はがき)		
(会場住所)		受 講 料	500円		
問 合 せ 先	北海道情報大学	内 容	環境とエネルギーについて、科学的に考えます。		
電 話 番 号	011-385-4427		Eメール	hiukouza@do-johodai.ac.jp	
F A X	011-385-1074		U R L	http://www.do-johodai.ac.jp/kouza/kouza.html	
<b>43 身近になるロボットたち</b>				定員：20名	単位数：3
期日(回数)	6月10日(土)～6月10日(土)	時 間	13：30～16：30		
会 場	国立大学法人室蘭工業大学 (室蘭市水元町27番1号)	申込期限・方法	5月15日(月)～5月26日(金) FAX、Eメール、HPで		
(会場住所)		受 講 料	1,000円		
問 合 せ 先	国立大学法人室蘭工業大学	内 容	災害現場や福祉介護分野など、日常生活にも溶け込みつつある、様々な「ロボット」について解説します。		
電 話 番 号	0143-46-5016		Eメール	chiiki@mmm.muroran-it.ac.jp	
F A X	0143-46-5032		U R L	http://www.muroran-it.ac.jp/guidance/r_so/extension_lecture.html	
<b>44 市民星空観測会～銀河のささやき・入門編～</b>				定員：20名	単位数：1
期日(回数)	6月中旬	時 間	19：30～		
会 場	紋別市立オホーツク青年の家 (紋別市花園町8丁目2 4)	申込期限・方法	6月上旬 電話、FAXで		
(会場住所)		受 講 料	50円		
問 合 せ 先	紋別市立オホーツク青年の家	内 容	天体に興味を持ってもらうための、基本を学びます。		
電 話 番 号	0158-23-2474		Eメール	seinenoie@city.mombetsu.lg.jp	
F A X	0158-23-2474		U R L		
<b>45 札幌学院大学コミュニティ・カレッジ「今年の重大リスクとマネープランへの影響」</b>				定員：70名	単位数：4
期日(回数)	6月16日(金)、6月17日(土) (全2回)	時 間	6月16日(金)18：30～20：30、6月17日(土)10：00～12：00		
会 場	札幌学院大学社会連携センター (札幌市中央区大通西6丁目 札幌学院大学社会連携センタービル)	申込期限・方法	3月27日(月)～4月11日(火) FAX、HP、はがき、直接会場で		
(会場住所)		受 講 料	2,000円		
問 合 せ 先	札幌学院大学社会連携センター	内 容	想定される今後の国際情勢と国内景気の波乱に備えて、今からできる堅実なマネープランを研究します。		
電 話 番 号	011-280-1581		Eメール		
F A X	011-261-1230		U R L	http://www.sgu.ac.jp/rcc/	
<b>46 パウンドケーキ&amp;ジャム製造講座</b>				定員：10名	単位数：1
期日(回数)	6月24日(土)	時 間	9：30～11：00		
会 場	余市紅志高等学校農場 (余市町沢町341)	申込期限・方法	6月21日(水)16：45まで 電話で		
(会場住所)		受 講 料	1,500円		
問 合 せ 先	余市紅志高等学校	内 容	ジャムとジャムを使ったパウンドケーキづくりを通じ、安心安全な製造方法を学びます。		
電 話 番 号	0135-23-3191		Eメール	yoichikoshi-z0@hokkaido-c.ed.jp	
F A X	0135-23-3192		U R L	http://www.yoichikoshi.ed.jp	
<b>47 今日から役立つ食育講座 I 『春の薬膳料理講座』</b>				定員：40名	単位数：3
期日(回数)	6月24日(土)	時 間	9：30～12：30		
会 場	酪農学園大学 (江別市文京台緑町582)	申込期限・方法	6月2日(金) FAX、Eメール、HP、はがきで		
(会場住所)		受 講 料	1,500円		
問 合 せ 先	酪農学園大学エクステンションセンター	内 容	春は五臓の中の「肝」の気が高ぶりやすい季節です。「肝」の働きを調節してくれる美味しい料理を作り、味わいましょう。		
電 話 番 号	011-388-4131		Eメール	rg-ext@rakuno.ac.jp	
F A X	011-387-2805		U R L	http://www.rakuno.ac.jp	
<b>48 函館山の魅力を体感する 山あるき探検隊②</b>				定員：男女20名	単位数：3
期日(回数)	6月24日(土)	時 間	10：00～14：00		
会 場	函館市女性センター (函館市東川町11番12号)	申込期限・方法	5月26日10：00～ (電話、窓口受付)		
(会場住所)		受 講 料	無料		
問 合 せ 先	函館市女性センター	内 容	ガイドと一緒に初夏の植物・景色を眺めながら函館山をより良く知るために歩く。※開催市町村在住者のみ		
電 話 番 号	0138-23-4188		Eメール	info@hakodate-josen.com	
F A X	0138-23-4189		U R L	http://www.hakodate-josen.com/	
<b>49 我が家がかたん！梅干し講座</b>				定員：12名	単位数：3
期日(回数)	6月24日(土)、7月22日(土) (2回)	時 間	10：00～11：30		
会 場	滝川市身体障害者福祉センター (滝川市新町2丁目8番5号)	申込期限・方法	4月1日～ 電話、その他(直接問い合わせ先へ)		
(会場住所)		受 講 料	年会費5,000円/受講料2,300円		
問 合 せ 先	(一財)滝川生涯学習振興会	内 容	家族への愛情のこもった梅干しは絶品です。おいしい梅干し作りを学びます。		
電 話 番 号	0125-23-0294		Eメール	livelearn@nifty.com	
F A X	0125-23-0292		U R L	http://livelearn.sakura.ne.jp	

<b>50</b>		<b>フィンランドのいじめ防止教育Kivaの世界初の授業とチーム活動の映像に学び、日本のいじめ防止案作成の事前講座・討論会</b>		定員：未定	単位数：2
期日(回数)	7月上旬～9月30日	時間	未定	申込期限・方法	電話、Eメール、はがき、直接会場
会場(会場住所)	未定(旭川市)	受講料	無料	内 容	フィンラン視察見学「フィンランドいじめKiva授業に学び、教育無償化も考える「論」の本と「甲子園21世紀杯の文武両道による汗と知に公立の高校がゼロに近い日…28年完成」講座・検討する。具体的な日程・場所については、北海道新聞朝刊金曜「タウン41」を参照。
問合せ先	旭川地域生涯学習インストラクターの会				
電話番号	080-5592-4756	Eメール	tadaku.asomana@k3.dion.ne.jp		
FAX		URL	http://www.k3.dion.ne.jp/~tagami/		
<b>51</b>		<b>健康弱者のための医学</b>		定員：25名	単位数：3
期日(回数)	7月1日(土)	時間	13:00～16:00	申込期限・方法	電話、FAX、Eメール、直接会場
会場(会場住所)	まちなか市民プラザ 共用会議室2(旭川市1条通8丁目108 フィール旭川)	受講料	1H500円	内 容	①小児の患者を支える社会体制 ピアサポート ②小児の患者を支える社会体制 患者支援団体 ③地域で生活している方への看護 在宅看護の立場から
問合せ先	一般社団法人 旭川ウェルビーイング・コンソーシアム				
電話番号	0166-26-0338	Eメール	awbchiroba@gmail.com		
FAX	0166-26-0338	URL	http://www.awbc.jp/		
<b>52</b>		<b>ガーデニング講座Ⅱ『花の見方・楽しみ方～花を長く楽しもう～』</b>		定員：30名	単位数：1
期日(回数)	7月2日(日)	時間	9:30～11:00	申込期限・方法	6月9日(金) FAX、Eメール、HP、はがき
会場(会場住所)	酪農学園大学(江別市文京台緑町582)	受講料	1,000円	内 容	切り花や鉢物には多くの種類があり、植物毎に管理の方法が違います。花を長く楽しむ方法をお話します。
問合せ先	酪農学園大学エクステンションセンター				
電話番号	011-388-4131	Eメール	rg-ext@rakuno.ac.jp		
FAX	011-387-2805	URL	http://www.rakuno.ac.jp		
<b>53</b>		<b>札幌学院大学コミュニティ・カレッジ「フットパスを歩こう！」</b>		定員：40名	単位数：5
期日(回数)	7月6日(内)、7月8日(土)(全2回)	時間	座学 7月6日(内)18:30～20:30、野外実習 7月8日(土)10:00～14:00(予定)	申込期限・方法	3月27日(月)～4月11日(火) FAX、HP、はがき、直接会場
会場(会場住所)	札幌学院大学社会連携センター(札幌市中央区大通西6丁目 札幌学院大学社会連携センタービル)	受講料	2,100円	内 容	座学では北海道のフットパスが歩んできた道を解説。野外実習では野幌森林公園周辺のフットパスを歩きます。
問合せ先	札幌学院大学社会連携センター				
電話番号	011-280-1581	Eメール			
FAX	011-261-1230	URL	http://www.sgu.ac.jp/rcc/		
<b>54</b>		<b>家族の健康のために からだに優しい料理教室①</b>		定員：男女24名	単位数：2
期日(回数)	7月6日(内)	時間	10:00～12:00	申込期限・方法	6月9日10:00～(電話、窓口受付)
会場(会場住所)	函館市女性センター(函館市東川町11番12号)	受講料	材料費 1200円	内 容	家族の健康な身体作りのため、からだに優しい料理を学びましょう。①のテーマは「野菜」です。 ※開催市町村在住者のみ
問合せ先	函館市女性センター				
電話番号	0138-23-4188	Eメール	info@hakodate-josen.com		
FAX	0138-23-4189	URL	http://www.hakodate-josen.com/		
<b>55</b>		<b>健康弱者のための医学</b>		定員：25名	単位数：3
期日(回数)	7月8日(土)	時間	13:00～16:00	申込期限・方法	電話、FAX、Eメール、直接会場
会場(会場住所)	まちなか市民プラザ 共用会議室2(旭川市1条通8丁目108 フィール旭川)	受講料	1H500円	内 容	①患者を支える社会体制 医療サービス ②患者を支える社会体制 福祉 ③難治疾患罹患者の心理とアプローチ
問合せ先	一般社団法人 旭川ウェルビーイング・コンソーシアム				
電話番号	0166-26-0338	Eメール	awbchiroba@gmail.com		
FAX	0166-26-0338	URL	http://www.wawbc.jp/		
<b>56</b>		<b>シニアライフのレクリエーション「円山公園を歩こう」</b>		定員：20名	単位数：2
期日(回数)	7月8日(土)	時間	13:30～15:30	申込期限・方法	7月1日～7月7日 電話、FAXで
会場(会場住所)	円山公園(札幌市宮ヶ丘)	受講料	300円	内 容	環境アドバイザーの説明を受けながら、円山公園の草や鳥、木々の生態について学習し、自然への愛着を深める。
問合せ先	札幌レクリエーション協会				
電話番号	090-1385-3385(杉本)	Eメール			
FAX	011-694-0726	URL			
<b>57</b>		<b>ファミリーキャンプ</b>		定員：親子50名	単位数：18
期日(回数)	7月8日(土)～7月9日(日)(1回)	時間		申込期限・方法	電話で
会場(会場住所)	北海道立青少年体験活動支援施設ネイバル森(森町駒ヶ岳657-15)	受講料		内 容	親子で自然と触れ合う活動やテント宿泊を通して、親子の絆や家族間の交流を深め、家庭の教育力の向上に資する。※運営ボランティア
問合せ先	北海道立青少年体験活動支援施設ネイバル森				
電話番号	01374-5-2110	Eメール	nakama@napal-mori.org		
FAX	01374-5-2118	URL	http://napal-mori.org/		
<b>58</b>		<b>チーズ・レッスン講座</b>		定員：8名	単位数：9
期日(回数)	7月12日(水)～11月15日(水)(6回)	時間	12:30～14:00	申込期限・方法	6月1日～ 電話、その他(直接問い合わせ先へ)
会場(会場住所)	ギャラリー陶居&caféオルノ(滝川市江部乙町832-1)	受講料	年会費5,000円/受講料1回目2,900円:2回目～毎回2,000円	内 容	チーズの基礎知識を学び、味わいながら、世界の様々なチーズの特徴、食卓への取り入れ方などを学びます。
問合せ先	(一財)滝川生涯学習振興会				
電話番号	0125-23-0294	Eメール	livelearn@nifty.com		
FAX	0125-23-0292	URL	http://livelearn.sakura.ne.jp		
<b>59</b>		<b>ガーデニングⅢ『整枝剪定が作物の生育に与える影響、生育と追肥の関係』</b>		定員：30名	単位数：2
期日(回数)	7月16日(日)	時間	9:30～11:30	申込期限・方法	6月23日(金) FAX、Eメール、HP、はがき
会場(会場住所)	酪農学園大学(江別市文京台緑町582)	受講料	1,500円	内 容	安全・安心、美味しく綺麗な野菜や草花、果樹等を育てるための整枝剪定や肥料の与え方をお話します。
問合せ先	酪農学園大学エクステンションセンター				
電話番号	011-388-4131	Eメール	rg-ext@rakuno.ac.jp		
FAX	011-387-2805	URL	http://www.rakuno.ac.jp		

<b>60 草木染め教室</b>				定員：20名	単位数：4
期日(回数)	7月17日(祝・月)	時 間	10:00~15:00		
会 場	道民の森 神居尻地区案内所前 (当別町字青山奥三番川)	申込期限・方法	電話、FAX、直接会場		
(会場住所)		受 講 料	材料費有料		
問 合 せ 先	道民の森管理事務所	内 容	森の草木を利用した、草木染めが体験できます。自然染料の色合いが素敵です。(昼食は各自持参)		
電 話 番 号	0133-22-3911	Eメール	shidokacho@bz01.plala.or.jp		
F A X	0133-22-3993	U R L	http://www.do-sinrin.jp/dominno_mori/		
<b>61 基礎からはじめる手話講座</b>				定員：15名	単位数：5
期日(回数)	7月22日(土)~8月26日(土) (5回)	時 間	11:00~12:00		
会 場	滝川市中央児童センター (滝川市新町2丁目6番1号)	申込期限・方法	6月1日~ 電話、その他 (直接問い合わせ先へ)		
(会場住所)		受 講 料	年会費5,000円/受講料800円		
問 合 せ 先	(一財)滝川生涯学習振興会	内 容	手話を使って、日常生活の中で役立つように、基礎から学びます。		
電 話 番 号	0125-23-0294	Eメール	livelearn@nifty.com		
F A X	0125-23-0292	U R L	http://livelearn.sakura.ne.jp		
<b>62 消費生活リーダー養成講座</b>				定員：30名	単位数：270
期日(回数)	7月24日(月)~9月1日(金) (60回)	時 間	10:00~15:40		
会 場	北海道立消費生活センター 暮らしの教室 (札幌市中央区北3条西7丁目)	申込期限・方法	4月1日~5月31日まで 電話、FAX、Eメール		
(会場住所)	目 道庁別館西棟2階)	受 講 料	一般20,000円、会員15,000円		
問 合 せ 先	一般財団法人 北海道消費者協会	内 容	消費者問題に関心を持ち、地域の消費者活動を支える意欲のある方を対象に研修を行います。		
電 話 番 号	011-221-4217	Eメール	keihatsu@do-syouhi-c.jp		
F A X	011-221-4219	U R L	http://www.syouhisya.or.jp/		
<b>63 “食と健康”:情報を食べる~おいしさや健康の秘訣は“情報”!?~</b>				定員：30名	単位数：1
期日(回数)	7月25日(火)	時 間	18:00~19:30		
会 場	北海道情報大学 札幌サテライト教室 (札幌市中央区北3条西7丁目)	申込期限・方法	7月3日(月)~7月14日(金) FAX、Eメール、その他 (往復はがき)		
(会場住所)	緑苑ビル4階 (株SCC北海道支店内)	受 講 料	500円		
問 合 せ 先	北海道情報大学	内 容	私たちが感じる「おいしさ」と「情報」の関係、「食と健康」に関する情報について考えていきます。		
電 話 番 号	011-385-4427	Eメール	hiukouza@do-johodai.ac.jp		
F A X	011-385-1074	U R L	http://www.do-johodai.ac.jp/kouza/kouza.html		
<b>64 北海道旭川盲学校 学校公開「点字・白杖だけじゃない!盲学校!!」</b>				定員：100名	単位数：3
期日(回数)	7月29日(土)	時 間	9:00~12:00		
会 場	北海道旭川盲学校 (旭川市旭町2条15丁目)	申込期限・方法	未定		
(会場住所)		受 講 料	無料		
問 合 せ 先	北海道旭川盲学校	内 容	視覚障がい配慮した展示やプログラムを体験することで、盲学校の実践と視覚障がいについての理解を深めます。		
電 話 番 号	0166-51-8101	Eメール	kyokumo-z0@hokkaido-c.ed.jp		
F A X	0166-51-8102	U R L	http://www.kyokumo.hokkaido-c.ed.jp/		
<b>65 『エンディングノート&amp;遺言書』を書いてみよう!</b>				定員：40名	単位数：2
期日(回数)	8月2日(水)	時 間	13:30~15:30		
会 場	北翔大学 (江別市文京台23番地)	申込期限・方法	7月21日(金) FAX、Eメール、その他 (往復はがき)		
(会場住所)		受 講 料	受講料無料 (エンディングノート代 1,000円)		
問 合 せ 先	北翔大学 地域連携センター	内 容	葬儀、預金相続手続き、遺言書などについて講師の体験をもとに学習し、ノートの書き方を勉強します。		
電 話 番 号	011-387-3939	Eメール	kouzacen@hokusho-u.ac.jp		
F A X	011-387-3746	U R L	http://www.hokusho-u.ac.jp		
<b>66 いしかり市民カレッジ主催講座8「自然を楽しもう~ガーデニングと自然環境」</b>				定員：40名	単位数：7
期日(回数)	8月4日(金)	時 間	9:00~17:00		
会 場	石狩市公民館 集合 (石狩市石狩市花川北6-1-42)	申込期限・方法	7月7日~7月21日 電話、FAX、Eメール、HP		
(会場住所)		受 講 料	いしかり市民カレッジ生400円、一般500円		
問 合 せ 先	いしかり市民カレッジ	内 容	フィールドワーク		
電 話 番 号	0133-74-2249	Eメール	kouminkan@city.ishikari.hokkaido.jp		
F A X	0133-74-2249	U R L	http://www.ishikari-c-college.com		
<b>67 昆虫観察会~昆虫をじっくり観察しましょう~</b>				定員：20名	単位数：2
期日(回数)	8月20日(日)	時 間	10:00~12:00		
会 場	北海道立道南四季の杜公園 (函館市亀田中野町199-2)	申込期限・方法	7月20日(水)~8月19日(土) 電話		
(会場住所)		受 講 料	無料		
問 合 せ 先	北海道立道南四季の杜公園	内 容	よく見る昆虫から、あまり見ることのない小さな昆虫まで観察し、詳しい説明を聞きながら園内を散策する。		
電 話 番 号	0138-34-3888	Eメール	shikinomori@hakodate-jts-kosya.jp		
F A X	0138-47-8077	U R L	http://www.hakodate-jts-kosya.jp/shikinomori		
<b>68 自立男子の料理教室 家事男(カジオ)の台所①</b>				定員：男性24名	単位数：4
期日(回数)	8月22日、29日(火) (2回)	時 間	18:30~20:30		
会 場	函館市女性センター (函館市東川町11番12号)	申込期限・方法	7月21日10:00~ (電話、窓口受付) 電話、その他 (窓口受付)		
(会場住所)		受 講 料	材料費 1200円		
問 合 せ 先	函館市女性センター	内 容	日常生活の自立を目的に、初心者男性でも簡単に出来て、実用的な家庭料理を学ぶ。※開催市町村在住者のみ		
電 話 番 号	0138-23-4188	Eメール	info@hakodate-josen.com		
F A X	0138-23-4189	U R L	http://www.hakodate-josen.com/		
<b>69 健康を目指す環境科学</b>				定員：70名	単位数：9
期日(回数)	8月22日(水)~9月26日(火) (毎週火曜日) (6回)	時 間	18:00~19:30		
会 場	大学院地球環境科学研究院 D201	申込期限・方法	7月10日(月)~7月21日(金) その他 (専用申込書)		
(会場住所)		受 講 料	3500円 (特定の講義のみの受講可能・1回の講習料:1500円)		
問 合 せ 先	北海道大学大学院地球環境科学研究院	内 容	本講座では、身の回りの環境の健康に対する影響・効果およびよい環境を守るためのしくみを紹介します。		
電 話 番 号	011-706-2205	Eメール			
F A X	011-706-4867	U R L			

<b>70 NHK札幌放送局見学会</b>			定員：40名	単位数：2
期日(回数)	8月28日(月)	時 間	14：00～16：00	
会 場	NHK札幌放送局（札幌市中央区大通西1丁目1）	申込期限・方法	7月10日～8月17日 FAXで	
(会場住所)		受 講 料	無料	
問 合 せ 先	めだかの学校	内 容	普段、皆様方がNHKテレビで天気予報やニュース番組また大河ドラマ等を毎日の様に観られていると思います。この機会に最近の機械化した放送局の知識を学びます。	
電 話 番 号	011-583-4004 Eメール			
F A X	011-583-4004 U R L			
<b>71 函館山の魅力を体感する 山あるき探検隊③</b>			定員：男女20名	単位数：3
期日(回数)	9月2日(土)	時 間	10：00～14：00	
会 場	函館市女性センター（函館市東川町11番12号）	申込期限・方法	8月8日10：00～（電話、窓口受付） 電話、その他（窓口受付）	
(会場住所)		受 講 料	無料	
問 合 せ 先	函館市女性センター	内 容	ガイドと一緒に初秋の植物・景色を眺めながら函館山をより良く知るために歩く。※開催市町村在住者のみ	
電 話 番 号	0138-23-4188 Eメール info@hakodate-josen.com			
F A X	0138-23-4189 U R L http://www.hakodate-josen.com/			
<b>72 暮らしとお金のQ&amp;A「高齢な親が認知症になる前にやっておくこと、知っておくこと」</b>			定員：30名	単位数：2
期日(回数)	9月3日(日)	時 間	14：00～16：00	
会 場	とかちプラザ（予定）（帯広市西4条南13丁目1 とかちプラザ）	申込期限・方法	9月1日 電話、FAX、Eメールで	
(会場住所)		受 講 料	700円（資料込）	
問 合 せ 先	ファイナンシャル・プランナーズLLP	内 容	財産の継承、保険の活用など健康なうちに家族で話し合うきっかけになるよう解説します。	
電 話 番 号	0155-47-0561 Eメール fpsllp@live.jp			
F A X	0155-47-0561 U R L			
<b>73 今日から役立つ食育講座Ⅱ『健康寿命をのばす食生活のすすめ』『おいしい減塩法～乳和食のすすめ～』</b>			定員：70名	単位数：3
期日(回数)	9月10日(日)	時 間	9：00～12：10	
会 場	酪農学園大学（江別市文京台緑町582）	申込期限・方法	8月10日(日) FAX、Eメール、HP、はがきで	
(会場住所)		受 講 料	1,000円	
問 合 せ 先	酪農学園大学エクステンションセンター	内 容	「加齢に伴い食事の量が減ったと感じていませんか？毎日の食生活に取り入れたい栄養機能やアレンジ料理を紹介します。」 「高血圧の改善に欠かせない減塩食。牛乳を活用し、減塩しても薄味にならない乳和食を紹介します。」	
電 話 番 号	011-388-4131 Eメール rg-ext@rakuno.ac.jp			
F A X	011-387-2805 U R L http://www.rakuno.ac.jp			
<b>74 市民星空観測会～銀河のささやき・初級編～</b>			定員：20名	単位数：1
期日(回数)	9月中旬	時 間	19：30～	
会 場	紋別市立オホーツク青年の家（紋別市花園町8丁目2 4）	申込期限・方法	9月上旬 電話、FAXで	
(会場住所)		受 講 料	50円	
問 合 せ 先	紋別市立オホーツク青年の家	内 容	実際に望遠鏡を使い、夜の空の観察をします。	
電 話 番 号	0158-23-2474 Eメール seinennoie@city.mombetsu.lg.jp			
F A X	0158-23-2474 U R L			
<b>75 家族の健康のために からだにやさしい料理教室②</b>			定員：男女24名	単位数：2
期日(回数)	9月12日(火)	時 間	18：30～20：30	
会 場	函館市女性センター（函館市東川町11番12号）	申込期限・方法	8月4日10：00～（電話、窓口受付） 電話、その他（窓口受付）	
(会場住所)		受 講 料	材料費 1,200円	
問 合 せ 先	函館市女性センター	内 容	家族の健康な身体作りのため、からだに優しい料理を学びましょう。②のテーマは「薬膳」です。 ※開催市町村在住者のみ	
電 話 番 号	0138-23-4188 Eメール info@hakodate-josen.com			
F A X	0138-23-4189 U R L http://www.hakodate-josen.com/			
<b>76 毎日のお弁当作りのヒントに！ 簡単時短！お弁当のおかず</b>			定員：男女24名	単位数：4
期日(回数)	9月13日、20日(水)（2回）	時 間	10：00～12：00	
会 場	函館市女性センター（函館市東川町11番12号）	申込期限・方法	8月18日10：00～（電話、窓口受付） 電話、その他（窓口受付）	
(会場住所)		受 講 料	材料費 700円	
問 合 せ 先	函館市女性センター	内 容	手は抜かず、おいしく、楽しく、時間を節約する料理を学び、日頃のお弁当作りに役立つ。 ※開催市町村在住者のみ	
電 話 番 号	0138-23-4188 Eメール info@hakodate-josen.com			
F A X	0138-23-4189 U R L http://www.hakodate-josen.com/			
<b>77 函館大学授業公開講座「社会福祉論」</b>			定員：20名	単位数：25
期日(回数)	9月14日(水)、15日(金)、16日(土)、17日(日)（4回）	時 間	9：00～16：20	
会 場	函館大学（函館市高丘町51番1号）	申込期限・方法	電話、FAX、Eメールで	
(会場住所)		受 講 料	無料（ただし、テキストを各自で購入していただきます）	
問 合 せ 先	函館大学	内 容	本学の授業「社会福祉論」を一般公開します。「高齢社会とロボット」について学びます。	
電 話 番 号	0138-57-2535 Eメール renkei@hakodate-u.ac.jp			
F A X	0138-57-2536 U R L http://www.hakodate-u.ac.jp			
<b>78 キノコの日</b>			定員：なし	単位数：3
期日(回数)	9月24日(日)	時 間	10：00～14：00	
会 場	道民の森 神居尻地区案内所前（当別町字青山奥三番川）	申込期限・方法	直接会場	
(会場住所)		受 講 料	無料	
問 合 せ 先	道民の森管理事務所	内 容	秋の森でキノコ採り、見分け方や採取マナーを体験します。	
電 話 番 号	0133-22-3911 Eメール shidokacho@bz01.plala.or.jp			
F A X	0133-22-3993 U R L http://www.do-sinrin.jp/dominno_mori/			
<b>79 稲刈り体験会</b>			定員：50名	単位数：2
期日(回数)	9月30日(土)	時 間	10：00～12：00	
会 場	北海道立道南四季の杜公園（函館市亀田中野町199-2）	申込期限・方法	8月30日(水)～9月29日(金) 電話で	
(会場住所)		受 講 料	無料	
問 合 せ 先	北海道立道南四季の杜公園	内 容	公園内の水田で稲刈りを体験する。	
電 話 番 号	0138-34-3888 Eメール shikinomori@hakodate-jts-kosya.jp			
F A X	0138-47-8077 U R L http://www.hakodate-jts-kosya.jp/shikinomori			

<b>80 簡単！うちごはん講座</b>		定員：15名	単位数：6		
期日(回数)	10月7日(土)～10月21日(土) (3回)	時 間	10:00～12:00		
会 場	滝川市身体障害者福祉センター (滝川市新町2丁目8番5号)	申込期限・方法	9月1日～ 電話、その他(直接問い合わせ先へ)		
(会場住所)		受 講 料	年会費5,000円/受講料2,500円		
問 合 せ 先	(一財)滝川生涯学習振興会	内 容	家にある材料を使ってできる、簡単で手間のかからない「家ごはん」の作り方を楽しく学びます。		
電 話 番 号	0125-23-0294			Eメール	livelearn@nifty.com
F A X	0125-23-0292			U R L	http://livelearn.sakura.ne.jp

<b>81 今日から役立つ食育講座Ⅲ『新そば打ち教室』</b>		定員：26名	単位数：3		
期日(回数)	11月11日(土)	時 間	9:30～12:30		
会 場	酪農学園大学 (江別市文京台緑町582)	申込期限・方法	10月20日(金) FAX、Eメール、HP、はがきで		
(会場住所)		受 講 料	1,500円		
問 合 せ 先	酪農学園大学エクステンションセンター	内 容	蕎麦の歴史は古く、消化促進や疲労回復作用があります。採れたての新そばを自分で打って、味わいましょう。		
電 話 番 号	011-388-4131			Eメール	rg-ext@rakuno.ac.jp
F A X	011-387-2805			U R L	http://www.rakuno.ac.jp

## 教養学科 健康・スポーツ コース (89講座)

健康づくりや体力増進など、健康・スポーツをテーマにした講座

<b>1 生活習慣病の予防と運動</b>		定員：最小10名より	単位数：2		
期日(回数)	4月～平成30年3月 随時	時 間	9:00～17:00のうち2時間(希望により応相談)		
会 場	北海道千歳リハビリテーション大学 ※出前講座あり千歳～札幌まで	申込期限・方法	随時受付(月～金) 電話、FAX、Eメールで		
(会場住所)	(千歳市里美2丁目10番)	受 講 料	無料		
問 合 せ 先	北海道千歳リハビリテーション大学	内 容	糖尿病、高脂血症、高血圧予防の具体的な運動について学び、日頃の生活に活かせるようにする。※出前講座あり(千歳～札幌まで)		
電 話 番 号	0123-28-5331			Eメール	study@chitose-reha.ac.jp
F A X	0123-28-5335			U R L	http://www.chitose-reha.ac.jp

<b>2 ヨーロッパの人気スポーツフェンシング</b>		定員：15名	単位数：48		
期日(回数)	4月1日(土)～9月30日(土) (24回)	時 間	毎週土曜日 13:00～15:00		
会 場	(株)道新文化センター 大通館5階 スタジオD (札幌市中央区大通西3丁目6 北海道新聞社大通館)	申込期限・方法	定員になり次第メ切 電話、HP、直接会場で		
(会場住所)		受 講 料	4月～9月(24回) 41,472円、別途傷害保険料		
問 合 せ 先	(株)道新文化センター	内 容	未経験者大歓迎！フェンシングの基礎的な動きから、フルール(剣)の扱い方まで丁寧に指導します。		
電 話 番 号	011-241-0123			Eメール	
F A X	011-232-2448			U R L	http://www.doshin-cc.com/

<b>3 一般公開セミナー 健康教室</b>		定員：40名	単位数：3		
期日(回数)	4月1日(土)～9月30日(土) (1～3回)	時 間	13:30～14:15		
会 場	慈啓会特別養護老人ホーム 1階会議室 (札幌市中央区旭ヶ丘5丁目6番51号)	申込期限・方法	直接会場で		
(会場住所)		受 講 料	無料		
問 合 せ 先	慈啓会病院	内 容	病気の予防や健康づくりをテーマに、当院職員がわかりやすく講義を行います。		
電 話 番 号	011-561-8292			Eメール	info-hos@sapporojikeikai.or.jp
F A X	011-551-3862			U R L	http://www.sapporojikeikai.or.jp

<b>4 市民公開がん講座</b>		定員：150名	単位数：6		
期日(回数)	4月1日～平成30年3月31日 (6回(予定))	時 間	14:00～1時間程度		
会 場	市立函館病院 2階講堂 (函館市港町1丁目10番1号)	申込期限・方法	直接会場で		
(会場住所)		受 講 料	無料		
問 合 せ 先	市立函館病院	内 容	地域がん診療連携拠点病院の取り組みの一つとして、がんに関する正確かつ最新の情報をお話いたします。		
電 話 番 号	0138-43-2000(4208)			Eメール	hmh@hospital.hakodate.hokkaido.jp
F A X	0138-43-4434			U R L	http://www.hospital.hakodate.hokkaido.jp/gankouza_info.html

<b>5 函病健康教室</b>		定員：150名	単位数：6		
期日(回数)	4月1日～平成30年3月31日 (6回(予定))	時 間	14:00～1時間程度		
会 場	市立函館病院 (函館市港町1丁目10番1号)	申込期限・方法	直接会場で		
(会場住所)		受 講 料	無料		
問 合 せ 先	市立函館病院	内 容	身近な健康問題をテーマとして、当院の専門医師などがお話いたします。		
電 話 番 号	0138-43-2000(4208)			Eメール	hmh@hospital.hakodate.hokkaido.jp
F A X	0138-43-4434			U R L	http://www.hospital.hakodate.hokkaido.jp/gankouza_info.html

<b>6 ハワイアンダンス</b>		定員：15名	単位数：72		
期日(回数)	4月1日(土)～平成30年3月31日(土) (48回)	時 間	金曜日00～20:30		
会 場	生活協同組合コープさっぽろ シーナ文化教室 (旭川市永山3条15丁目1-7 コープさっぽろ シーナ店内)	申込期限・方法	随時受付 電話、直接会場で		
(会場住所)		受 講 料	4,536円/月		
問 合 せ 先	生活協同組合コープさっぽろ シーナ文化教室	内 容	踊りの表現やステップを通じて、適度な酸素運動を行なう事ができ、若々しさも保てます。		
電 話 番 号	0166-47-9270			Eメール	csap9337@todock.jp
F A X	0166-47-9144			U R L	http://culture.coop-sapporo.or.jp/

<b>7 シニアのためのお気軽運動とストレッチ</b>		定員：20名	単位数：12		
期日(回数)	4月3日(月)～9月18日(月) (12回)	時 間	第1・3月曜日 15:30～16:30		
会 場	(株)道新文化センター さっぽろ東急教室 (札幌市中央区北4条西2丁目 さっぽろ東急百貨店10F)	申込期限・方法	定員になり次第メ切 電話、HP、直接会場で		
(会場住所)		受 講 料	4月～9月(12回) 16,848円、教材費初回 800円 別途傷害保険料		
問 合 せ 先	(株)道新文化センター	内 容	筋肉を意識しながら伸ばします。足腰・腹部などのバランス機能を高める運動で転倒予防効果が期待できます。		
電 話 番 号	011-212-2730			Eメール	
F A X				U R L	http://www.doshin-cc.com/

<b>8 ゆる体操 初級/月曜クラス</b>		定員：20名	単位数：18
期日(回数)	4月3日(月)～9月18日(月) (12回)	時 間	第1・3月曜日 10:30～11:40
会 場	(株)道新文化センター 5F スタジオD (札幌市中央区大通西3丁目6)	申込期限・方法	定員になり次第メ切 電話、HP、直接会場で
(会場住所)	北海道新聞社大通館)	受 講 料	4月～9月 (12回) 16,848円、別途傷害保険料
問 合 せ 先	(株)道新文化センター	内 容	笑いと呼吸法、声を出しながら行う動きが特徴のゆる体操。
電 話 番 号	011-241-0123	Eメール	
F A X	011-232-2448	U R L	<a href="http://www.doshin-cc.com/">http://www.doshin-cc.com/</a>
<b>9 サンプラザ高齢者体操</b>		定員：20名	単位数：33
期日(回数)	4月3日(月)～9月25日(月) 5月1日、7月17日、8月14日、9月18日除く (22回)	時 間	月曜日 13:00～14:30
会 場	サンプラザ (札幌市北区北24条西5丁目 4F A教室)	申込期限・方法	随時 電話、直接会場で (詳細は電話にてお問い合わせ下さい。)
(会場住所)		受 講 料	月3700円
問 合 せ 先	札幌フィジカル・カルチャー	内 容	「いつまでも手足を自由に動かしたい」をモットーに、楽しい仲間と共に、健康づくりを応援しています。
電 話 番 号	011-642-9858 011-611-3578	Eメール	<a href="mailto:spcs@sapporo.email.ne.jp">spcs@sapporo.email.ne.jp</a>
F A X	011-611-3577	U R L	<a href="http://www.spc-genki.jp">http://www.spc-genki.jp</a>
<b>10 カラダの姿勢改善エクササイズ</b>		定員：15名	単位数：24
期日(回数)	4月4日(火)～9月26日(火) (24回)	時 間	毎週火曜日 10:30～11:30
会 場	(株)道新文化センター 北1条館B2F スタジオC (札幌市中央区大通西3丁目6 北海道新聞社北1条館)	申込期限・方法	定員になり次第メ切 電話、HP、直接会場で
(会場住所)		受 講 料	4月～9月 (24回) 33,696円 別途傷害保険料
問 合 せ 先	(株)道新文化センター	内 容	今現在自分はどんな姿勢になっていますか?健康になるための正しい身体の使い方をお伝えします。
電 話 番 号	011-241-0123	Eメール	
F A X	011-232-2448	U R L	<a href="http://www.doshin-cc.com/">http://www.doshin-cc.com/</a>
<b>11 ストレッチ&amp;リズム</b>		定員：20名	単位数：34
期日(回数)	4月4日(火)～9月26日(火) 4月25日、5月2日、8月15日除く (23回)	時 間	火曜日 9:50～11:20
会 場	バガ (札幌市西区琴似1条4丁目 北光ビル 2階 第1ホール)	申込期限・方法	随時 電話、直接会場で (詳細は電話にてお問い合わせ下さい。)
(会場住所)		受 講 料	月4,300円
問 合 せ 先	札幌フィジカル・カルチャー	内 容	全身運動でバランスの良い体づくり、リズムと共に楽しくストレッチ&ウォーキング、体力アップに役立ちます
電 話 番 号	011-642-9858 011-611-3578	Eメール	<a href="mailto:spcs@sapporo.email.ne.jp">spcs@sapporo.email.ne.jp</a>
F A X	011-611-3577	U R L	
<b>12 カントリーラインダンス</b>		定員：20名	単位数：30
期日(回数)	4月4日(火)～9月26日(火) 4月25日、5月2日、8月15日除く (23回)	時 間	火曜日 11:40～13:00
会 場	バガ (札幌市西区琴似1条4丁目 北光ビル 2階 第1ホール)	申込期限・方法	随時 電話、直接会場で (詳細は電話にてお問い合わせ下さい。)
(会場住所)		受 講 料	月4,300円
問 合 せ 先	札幌フィジカル・カルチャー	内 容	爽快感タップリで、ストレス解消と体力アップを目指します。世界共通のやさしいステップを1人で踊るダンス
電 話 番 号	011-642-9858 011-611-3578	Eメール	<a href="mailto:spcs@sapporo.email.ne.jp">spcs@sapporo.email.ne.jp</a>
F A X	011-611-3577	U R L	<a href="http://www.spc-genki.jp">http://www.spc-genki.jp</a>
<b>13 中高年の脳トレ・転倒予防教室</b>		定員：20名	単位数：18
期日(回数)	4月4日(火)～9月26日(火) 第3火曜日および5月2日、8月8日を除く (18回)	時 間	火曜日 10:00～11:00
会 場	西野福祉会館 (札幌市西区西野3条2丁目4-12 1Fホール)	申込期限・方法	随時 電話、直接会場で (詳細は電話にてお問い合わせ下さい。)
(会場住所)		受 講 料	月3,000円
問 合 せ 先	札幌フィジカル・カルチャー	内 容	日常生活に必要な筋力づくり及び手足を使って転倒予防と脳のトレーニング等、楽しい健康づくりを展開します
電 話 番 号	011-642-9858 011-611-3578	Eメール	<a href="mailto:spcs@sapporo.email.ne.jp">spcs@sapporo.email.ne.jp</a>
F A X	011-611-3577	U R L	<a href="http://www.spc-genki.jp">http://www.spc-genki.jp</a>
<b>14 高齢者水泳コース</b>		定員：1クラス10～15名	単位数：1
期日(回数)	4月4日(火)～9月28日(木)	時 間	火曜日、木曜日 14:00～15:00
会 場	北海道青少年会館Compass プール (札幌市南区真駒内柏丘7丁目8番)	申込期限・方法	随時受付 直接会場で
(会場住所)	1号 北海道青少年会館Compass)	受 講 料	週1回5,400円、週2回7,560円
問 合 せ 先	株式会社スポーツピア 北海道青少年会館Compass	内 容	体力面・健康面を考慮し、無理なく4泳法習得を目指します。(詳細はお問い合わせ下さい)
電 話 番 号	011-584-7555	Eメール	<a href="mailto:info@hs-compass.com">info@hs-compass.com</a>
F A X	011-584-7550	U R L	<a href="http://hs-compass.com">http://hs-compass.com</a>
<b>15 成人水泳コース (午前)</b>		定員：1クラス10～15名	単位数：1
期日(回数)	4月4日(火)～9月29日(金)	時 間	火・水・木・金 10:30～11:30
会 場	北海道青少年会館Compass プール (札幌市南区真駒内柏丘7丁目8番)	申込期限・方法	随時受付 直接会場で
(会場住所)	1号 北海道青少年会館Compass)	受 講 料	週1回5,400円、週2回7,560円、フリー10,800円
問 合 せ 先	株式会社スポーツピア 北海道青少年会館Compass	内 容	4泳法習得や健康の増進・体力作りをねらいます。(詳細はお問い合わせ下さい)
電 話 番 号	011-584-7555	Eメール	<a href="mailto:info@hs-compass.com">info@hs-compass.com</a>
F A X	011-584-7550	U R L	<a href="http://hs-compass.com">http://hs-compass.com</a>
<b>16 成人水泳コース (夜間)</b>		定員：1クラス10～15名	単位数：1
期日(回数)	4月4日(火)～9月29日(金)	時 間	火・水・木・金 19:30～20:30
会 場	北海道青少年会館Compass プール (札幌市南区真駒内柏丘7丁目8番)	申込期限・方法	随時受付 直接会場で
(会場住所)	1号 北海道青少年会館Compass)	受 講 料	週1回5,400円、週2回7,560円、フリー10,800円
問 合 せ 先	株式会社スポーツピア 北海道青少年会館Compass	内 容	4泳法習得や健康の増進・体力作りをねらいます。(詳細はお問い合わせ下さい)
電 話 番 号	011-584-7555	Eメール	<a href="mailto:info@hs-compass.com">info@hs-compass.com</a>
F A X	011-584-7550	U R L	<a href="http://hs-compass.com">http://hs-compass.com</a>
<b>17 ホーム・ヨーガ 心とからだのリラククス</b>		定員：14名	単位数：36
期日(回数)	4月5日(水)～9月27日(水) (24回)	時 間	毎週水曜日 10:30～12:00
会 場	(株)道新文化センター 5F スタジオD (札幌市中央区大通西3丁目6)	申込期限・方法	定員になり次第メ切 電話、HP、直接会場で
(会場住所)	北海道新聞社大通館)	受 講 料	4月～9月 (24回) 33,696円、別途傷害保険料、教材費6か月ごと600円、初回テキスト代3,916円
問 合 せ 先	(株)道新文化センター	内 容	インド伝統の本格的ヨーガ。ヒーリング効果があり年齢を問わず、いつからでも気軽に始められます。
電 話 番 号	011-241-0123	Eメール	
F A X	011-232-2448	U R L	<a href="http://www.doshin-cc.com/">http://www.doshin-cc.com/</a>

<b>18 ホーム・ヨーガ 心とからだのリラックス</b>			定員：14名	単位数：36
期日(回数)	4月5日(水)～9月27日(水) (24回)	時 間	毎週水曜日 15:30～17:00	
会 場	北海道新文化センター 5F スタジオD (札幌市中央区大通西3丁目6)	申込期限・方法	定員になり次第メ切 電話、HP、直接会場で	
(会場住所)	北海道新聞社大通館)	受 講 料	4月～9月 (24回) 33,696円、別途傷害保険料、教材費/6カ月ごと600円、初回テキスト代3,916円	
問 合 せ 先	北海道新文化センター	内 容	インド伝統の本格的ヨーガ。ヒーリング効果があり年齢を問わず、いつからでも気軽に始められます。	
電 話 番 号	011-241-0123			
F A X	011-232-2448		U R L <a href="http://www.doshin-cc.com/">http://www.doshin-cc.com/</a>	
Eメール				
<b>19 水中運動コース</b>			定員：1クラス10～15名	単位数：1
期日(回数)	4月5日(水)～9月29日(金) 水曜日・金曜日	時 間	水曜日・金曜日 14:00～15:00	
会 場	北海道青少年会館Compass プール (札幌市南区真駒内柏丘7丁目8番)	申込期限・方法	随時受付 直接会場で	
(会場住所)	1号 北海道青少年会館Compass)	受 講 料	週1回5,400円、週2回7,560円	
問 合 せ 先	株式会社スポーツピア 北海道青少年会館Compass	内 容	中高年の腰痛や肩こりの改善・運動不足の解消を目的としたレッスンです。(詳細はお問い合わせ下さい)	
電 話 番 号	011-584-7555		Eメール <a href="mailto:info@hs-compass.com">info@hs-compass.com</a>	
F A X	011-584-7550		U R L <a href="http://hs-compass.com">http://hs-compass.com</a>	
Eメール				
<b>20 脂肪燃焼リズム&amp;ステップ</b>			定員：25名	単位数：24
期日(回数)	4月6日(水)～9月28日(水) (24回)	時 間	毎週木曜日 11:20～12:20	
会 場	北海道新文化センター 北1条館B2F スタジオC (札幌市中央区大通西3丁目6 北海道新聞社北1条館)	申込期限・方法	定員になり次第メ切 電話、HP、直接会場で	
(会場住所)		受 講 料	4月～9月 (24回) 33,696円、別途傷害保険料、教材費800円 (初回のみ)	
問 合 せ 先	北海道新文化センター	内 容	軽快な音楽に合わせてステップを踏み有酸素運動を行います。運動不足解消や体脂肪燃焼の効果が得られます。	
電 話 番 号	011-241-0123		Eメール <a href="mailto:info@hs-compass.com">info@hs-compass.com</a>	
F A X	011-232-2448		U R L <a href="http://www.doshin-cc.com/">http://www.doshin-cc.com/</a>	
Eメール				
<b>21 カントリーラインダンス きたえーる</b>			定員：40名	単位数：30
期日(回数)	4月6日(水)～9月28日(水) 4月27日、5月4日、8月24日除く (23回)	時 間	木曜日 13:00～14:20	
会 場	北海きたえーる (札幌市豊平区豊平5条11丁目1-11 地下1階 剣道室)	申込期限・方法	随時 電話、直接会場で (詳細は電話にてお問い合わせ下さい。)	
(会場住所)		受 講 料	月4,500円	
問 合 せ 先	札幌フィジカル・カルチャー	内 容	心地よい素敵な音楽で世界共通のステップを一人で踊ります。脚力アップ、脳トレ、ストレス解消に役立ちます	
電 話 番 号	011-642-9858 011-611-3578		Eメール <a href="mailto:spcs@sapporo.email.ne.jp">spcs@sapporo.email.ne.jp</a>	
F A X	011-611-3577		U R L <a href="http://www.spc-genki.jp">http://www.spc-genki.jp</a>	
Eメール				
<b>22 社交ダンス</b>			定員：各30名	単位数：42
期日(回数)	4月7日(金)～9月29日(金) (各24回)	時 間	毎週金曜日 13:10～14:55、15:40～17:25、18:10～19:55	
会 場	北海道新文化センター 北1条館B2F スタジオA (札幌市中央区大通西3丁目6 北海道新聞社北1条館)	申込期限・方法	申込期限：方法 4月6日 定員になり次第メ切 電話、HP、直接会場で	
(会場住所)		受 講 料	4月～9月 (各24回) /各33,696円 ※別途傷害保険料	
問 合 せ 先	北海道新文化センター	内 容	ダンスは健康に良いだけでなく頭の体操にもなります。リズムに合わせて楽しく踊りましょう。	
電 話 番 号	011-241-0123		Eメール <a href="mailto:info@hs-compass.com">info@hs-compass.com</a>	
F A X	011-232-2448		U R L <a href="http://www.doshin-cc.com/">http://www.doshin-cc.com/</a>	
Eメール				
<b>23 スポーツ吹矢教室</b>			定員：15名	単位数：36
期日(回数)	4月7日(金)～9月29日(金) (24回)	時 間	毎週金曜日 10:00～11:30	
会 場	北海道新文化センター 北1条館B2F スタジオA (札幌市中央区大通西3丁目6 北海道新聞社北1条館)	申込期限・方法	定員になり次第メ切 電話、HP、直接会場で	
(会場住所)		受 講 料	4月～9月 (24回) 41,472円、別途傷害保険料、教材費110円 (マウスピース代)	
問 合 せ 先	北海道新文化センター	内 容	6m～10m先の的をめがけ矢を放ちます。得点を競う楽しみもありますが、健康にも良いと評判です。	
電 話 番 号	011-241-0123		Eメール <a href="mailto:info@hs-compass.com">info@hs-compass.com</a>	
F A X	011-232-2448		U R L <a href="http://www.doshin-cc.com/">http://www.doshin-cc.com/</a>	
Eメール				
<b>24 リズム体操きたえーる</b>			定員：30名	単位数：33
期日(回数)	4月7日(金)～9月29日(金) 4月28日、5月5日、6月16日、8月4日、8月11日除く (22回)	時 間	金曜日 10:30～12:00	
会 場	北海きたえーる (札幌市豊平区豊平5条11丁目1-11 地下1階 剣道室)	申込期限・方法	随時 電話、直接会場で (詳細は電話にてお問い合わせ下さい。)	
(会場住所)		受 講 料	月4,500円	
問 合 せ 先	札幌フィジカル・カルチャー	内 容	全身運動でバランスの良い体づくり、リズムと共に楽しくストレッチ&ウォーキング、体力アップに役立ちます	
電 話 番 号	011-642-9858 011-611-3578		Eメール <a href="mailto:spcs@sapporo.email.ne.jp">spcs@sapporo.email.ne.jp</a>	
F A X	011-611-3577		U R L <a href="http://www.spc-genki.jp">http://www.spc-genki.jp</a>	
Eメール				
<b>25 ゼロから始めるナイトランニング 入門・初級 冬こそ走る</b>			定員：20名	単位数：24
期日(回数)	4月10日(月)～9月25日(月) (12回)	時 間	19:00～21:00	
会 場	NHK文化センター 新さっぽろ教室 (札幌市厚別区厚別中央1条6丁目3-1 ホクノ新札幌ビル3F)	申込期限・方法	定員になり次第メ切 電話、HP、直接会場で	
(会場住所)		受 講 料	22,291円 (入会金3,240円・70歳以上は入会金無料)	
問 合 せ 先	NHK文化センター 新さっぽろ教室	内 容	ケガなく無理なく、安全に少しずつ走る距離を伸ばしていきます。ランニングを楽しめるよう丁寧に指導します	
電 話 番 号	011-801-3131		Eメール <a href="mailto:info-shina@nhkcul.co.jp">info-shina@nhkcul.co.jp</a>	
F A X	011-896-3155		U R L <a href="http://www.nhk-cul.co.jp/">http://www.nhk-cul.co.jp/</a>	
Eメール				
<b>26 身体の機能改善に 女性のための「ボディメイク」</b>			定員：女性10名	単位数：2
期日(回数)	4月10日、17日(月) (2回)	時 間	18:30～19:30	
会 場	函館市女性センター (函館市東川町11番12号)	申込期限・方法	3月10日10:00～ (電話、窓口受付)	
(会場住所)		受 講 料	無料	
問 合 せ 先	函館市女性センター	内 容	姿勢や骨盤の歪みを、身体の本来あるべき位置に整えて心地よくシェイプアップする。※開催市町村在住者	
電 話 番 号	0138-23-4188		Eメール <a href="mailto:info@hakodate-josen.com">info@hakodate-josen.com</a>	
F A X	0138-23-4189		U R L <a href="http://www.hakodate-josen.com/">http://www.hakodate-josen.com/</a>	
Eメール				
<b>27 銭函リズム体操</b>			定員：20名	単位数：33
期日(回数)	4月11日(火)～9月19日(火) 4月4日、5月2日、8月15日、9月26日除く (22回)	時 間	火曜日 10:00～11:30	
会 場	小樽市銭函市民センター (小樽市銭函2丁目28番10号 1階 体育館)	申込期限・方法	随時 電話、直接会場で (詳細は電話にてお問い合わせ下さい。)	
(会場住所)		受 講 料	月4,200円	
問 合 せ 先	札幌フィジカル・カルチャー	内 容	全身運動でバランスの良い体づくり、リズムと共に楽しくストレッチ&ウォーキング、体力アップに役立ちます	
電 話 番 号	011-642-9858 011-611-3578		Eメール <a href="mailto:spcs@sapporo.email.ne.jp">spcs@sapporo.email.ne.jp</a>	
F A X	011-611-3577		U R L <a href="http://www.spc-genki.jp">http://www.spc-genki.jp</a>	
Eメール				



<b>28 中高年婦人のための健康づくり体操</b>			定員：30名	単位数：33
期日(回数)	4月11日(火)～9月26日(火) 4月4日、5月2日、8月15日、8月29日除く(22回)	時 間	火曜日 10:00～11:30	
会 場	中央体育館(札幌市中央区大通東5丁目 2F 剣道室)	申込期限・方法	随時 電話、直接会場で(詳細は電話にてお問い合わせ下さい。)	
(会場住所)		受 講 料	月4,200円	
問 合 せ 先	札幌フィジカル・カルチャー	内 容	ストレッチやウォーキング、ボール・タオル・竹割等の器具を使い筋力の保持増進に役立ちます。女性対象	
電 話 番 号	011-642-9858 011-611-3578 Eメール spcs@sapporo.email.ne.jp			
F A X	011-611-3577 U R L			
<b>29 藻南ストレッチヨガ</b>			定員：15名	単位数：27
期日(回数)	4月11日(火)～9月26日(火) 4月4日、5月2日、5月9日、6月6日、7月4日、8月1日、8月15日、9月5日除く(18回)	時 間	火曜日 10:30～12:00	
会 場	藻南福祉会館(札幌市南区川治11条2丁目)	申込期限・方法	随時 電話、直接会場で(詳細は電話にてお問い合わせ下さい。)	
(会場住所)		受 講 料	月4,000円	
問 合 せ 先	札幌フィジカル・カルチャー	内 容	体が硬い、初めての方もOK!ストレッチヨガで肩こり、腰痛を和らげ、やさしい呼吸法で心身をリラックス!	
電 話 番 号	011-642-9858 011-611-3578 Eメール spcs@sapporo.email.ne.jp			
F A X	011-611-3577 U R L			
<b>30 メンタルヘルス こころの臨床経験を語る 印象に残った人々から学んだこと</b>			定員：18名	単位数：9
期日(回数)	4月11日(火)～9月12日(火)(6回)	時 間	10:30～12:00	
会 場	NHK文化センター 新さっぽろ教室(札幌市厚別区厚別中央1条6丁目3-1 ホクノ新札幌ビル3F)	申込期限・方法	定員になり次第メ切り 電話、HP、直接会場で	
(会場住所)		受 講 料	11,793円(入会金3,240円・70歳以上無料)	
問 合 せ 先	NHK文化センター 新さっぽろ教室	内 容	臨床の場で経験してきた心の症例から、「心の病」と「心の健康」の本質について理解を深めてまいります。	
電 話 番 号	011-801-3131 Eメール info-shina@nhkcul.co.jp			
F A X	011-896-3155 U R L http://www.nhk-cul.co.jp/			
<b>31 アジアンビューティーダンス</b>			定員：15名	単位数：20
期日(回数)	4月12日(水)～9月27日(水)(20回)	時 間	毎週水曜日 12:30～13:30	
会 場	倶道新文化センター 北1条館B2F スタジオB(札幌市中央区大通西3丁目6 北海道新聞社北1条館)	申込期限・方法	定員になり次第メ切り 電話、HP、直接会場で	
(会場住所)		受 講 料	4月～9月(20回)34,560円 ※別途傷害保険料	
問 合 せ 先	倶道新文化センター	内 容	中国民族舞踊などをベースに、呼吸法を大切にしたダンスです。身体のラインをスッキリ、綺麗に見せます。	
電 話 番 号	011-241-0123 Eメール			
F A X	011-232-2448 U R L http://www.doshin-cc.com/			
<b>32 2017「北にいきる人」フォーラム</b>			定員：100名	単位数：2
期日(回数)	4月21日(金)	時 間	13:00～15:30	
会 場	覚王寺(札幌市北区麻生町5-2-12)	申込期限・方法	定員に達し次第締め切り 直接会場で	
(会場住所)		受 講 料	700円	
問 合 せ 先	officeアイカレッジ®北海道 高橋(平日9:00～12:00)	内 容	テーマ「地域の中で人間力をはぐくみ健康に生きる」で2017年は健康と音楽を主題として、医学博士 丸山淳士氏による「人生と音楽」の基調講演他。	
電 話 番 号	011-768-7389 Eメール takahashi@aicourage.net			
F A X	U R L http://www.aicourage.net			
<b>33 地域で暮らす高齢者のための医療公開講座</b>			定員：100名	単位数：12
期日(回数)	4月22日(土)～9月2日(土)(6回)	時 間	13:30～15:30	
会 場	かでの2・7(札幌市中央区北2条西7丁目 道民活動センタービル)	申込期限・方法	直接会場で	
(会場住所)		受 講 料	無料	
問 合 せ 先	医療法人溪仁会 札幌西円山病院	内 容	当院が培ってきた老年医療のノウハウを様々な職種が専門的な立場で、実技を交えながら講演いたします。	
電 話 番 号	011-642-4121 Eメール nishimaru@keijinkai.or.jp			
F A X	011-642-4291 U R L			
<b>34 【北海道教育大学 一般公開講座】器械運動教室</b>			定員：10名	単位数：14
期日(回数)	4月25日(火)、5月9日(火)、16日(火)、23日(火)、30日(火)、6月6日(火)、13日(火)(7回)	時 間	17:00～19:00	
会 場	北海道教育大学釧路校 体育館(釧路市城山1丁目15番55号)	申込期限・方法	4月1日(土)～4月18日(金) その他(受講の申し込み方法などは、下記担当グループまでお問い合わせください。)	
(会場住所)		受 講 料	3,000円	
問 合 せ 先	北海道教育大学	内 容	器械運動(マット、とび箱、平均台、鉄棒)の技の習得を目指します。	
電 話 番 号	0154-44-3216 Eメール kus-somu@j.hokkyodai.ac.jp			
F A X	0154-44-3218 U R L http://www.hokkyodai.ac.jp			
<b>35 健康ボウリング教室 火曜日</b>			定員：各54名	単位数：15
期日(回数)	5月～7月(各コース6回)	時 間	火曜日 午前コース10:00～12:30、午後コース14:00～16:30	
会 場	ラウンドワンスタジアム函館店(函館市西桔梗町848番地11)	申込期限・方法	定員に達していない場合は当日会場でも可 電話、FAX、Eメール、その他	
(会場住所)		受 講 料	2,000円(ゲーム代、靴代、保険料込み)	
問 合 せ 先	ラウンドワンスタジアム函館店	内 容	ボウリング未経験の方でも大丈夫!親切丁寧にお教えいたします。汗を流しながら、楽しくボウリングをしてみませんか!	
電 話 番 号	0138-49-8401 Eメール hakodate@round1.co.jp			
F A X	0138-49-8404 U R L			
<b>36 健康ボウリング教室 水曜日</b>			定員：各54名	単位数：15
期日(回数)	5月～7月(各コース6回)	時 間	水曜日 午前コース10:00～12:30、午後コース14:00～16:30	
会 場	ラウンドワンスタジアム函館店(函館市西桔梗町848番地11)	申込期限・方法	定員に達していない場合は当日会場でも可 電話、FAX、Eメールで	
(会場住所)		受 講 料	2,000円(ゲーム代、靴代、保険料込み)	
問 合 せ 先	ラウンドワンスタジアム函館店	内 容	ボウリング未経験の方でも大丈夫!親切丁寧にお教えいたします。汗を流しながら、楽しくボウリングをしてみませんか!	
電 話 番 号	0138-49-8401 Eメール hakodate@round1.co.jp			
F A X	0138-49-8404 U R L			
<b>37 健康ボウリング教室 木曜日</b>			定員：各54名	単位数：15
期日(回数)	5月～7月(各コース6回)	時 間	木曜日 午前コース10:00～12:30、午後コース14:00～16:30	
会 場	ラウンドワンスタジアム函館店(函館市西桔梗町848番地11)	申込期限・方法	定員に達していない場合は当日会場でも可 電話、FAX、Eメールで	
(会場住所)		受 講 料	2,000円(ゲーム代、靴代、保険料込み)	
問 合 せ 先	ラウンドワンスタジアム函館店	内 容	ボウリング未経験の方でも大丈夫!親切丁寧にお教えいたします。汗を流しながら、楽しくボウリングをしてみませんか!	
電 話 番 号	0138-49-8401 Eメール hakodate@round1.co.jp			
F A X	0138-49-8404 U R L			

<b>38 健康ボウリング教室 金曜日</b>			定員：各54名	単位数：15
期日(回数)	5月～7月(各コース6回)	時 間	金曜日 午前コース10:00～12:30、午後コース14:00～16:30	
会 場 (会場住所)	ラウンドワンスタジアム函館店(函館市西桔梗町848番地11)	申込期限・方法 受 講 料	定員に達していない場合は当日会場でも可 電話、FAX、Eメールで2,000円(ゲーム代、靴代、保険料込み)	
問 合 せ 先	ラウンドワンスタジアム函館店	内 容	ボウリング未経験の方でも大丈夫!親切丁寧にお教えいたします。汗を流しながら、楽しくボウリングをしてみませんか!	
電 話 番 号	0138-49-8401		Eメール	hakodate@round1.co.jp
F A X	0138-49-8404		U R L	
<b>39 医学的森林浴と樹木気功法</b>			定員：50名	単位数：18
期日(回数)	5月7日(日)、6月4日(日)、7月2日(日)、8月6日(日)、9月3日(日)、10月7日(土)(6回)	時 間	9:30～12:30	
会 場 (会場住所)	帯広の森・はぐくむ(帯広市南町南9線49番地1)	申込期限・方法 受 講 料	各月の当日まで 電話、はがき、直接会場で 各月500円	
問 合 せ 先	道民カレッジ・フレンズ十勝 金田英男	内 容	森林浴の健康効果講座、樹木に手をかざして気功「気」を体に入れる樹木気功法	
電 話 番 号	0155-48-7890		Eメール	
F A X			U R L	
<b>40 シニアライフのレクリエーション「レクダンスと音楽で遊ぼう」</b>			定員：20名	単位数：2
期日(回数)	5月7日(日)	時 間	13:30～15:30	
会 場 (会場住所)	社会福祉総合センター4階視聴覚室(札幌市中央区大通西19丁目)	申込期限・方法 受 講 料	5月1日～5月6日 電話、FAXで 300円	
問 合 せ 先	札幌レクリエーション協会	内 容	音楽講師による様々な楽器の説明と、演奏を楽しみ、合奏も行います。また、曲のリズムに合わせて体を動かし、ダンスを楽しみます。	
電 話 番 号	090-1385-3385(杉本)		Eメール	
F A X	011-694-0726		U R L	
<b>41 健康ウォーキング～仲間と一緒に歩きませんか～</b>			定員：20名	単位数：20
期日(回数)	5月9日(水)～9月26日(水)(第2・4週、6月のみ第1・4週)(10回)	時 間	10:00～12:00	
会 場 (会場住所)	苫小牧市文化交流センター(苫小牧市本町1丁目6番1号)	申込期限・方法 受 講 料	4月1日(土)～4月20日(水) FAX、HP、はがき、直接会場で 2,500円(別途保険料あり)	
問 合 せ 先	苫小牧市文化交流センター アイビー・プラザ	内 容	テーマごとにワンポイントレッスンをを行い実践で1時間30分くらいウォーキングします。	
電 話 番 号	0144-33-8131		Eメール	tomakomai-ivyplaza@roukyou.gr.jp
F A X	0144-33-8133		U R L	http://ivyplaza.roukyou.gr.jp/
<b>42 ケトジェニック食事法講座</b>			定員：30名	単位数：4
期日(回数)	5月9日(水)～5月23日(水)(3回)	時 間	10:00～11:30	
会 場 (会場住所)	滝川市中央児童センター(滝川市新町2丁目6番1号)	申込期限・方法 受 講 料	4月1日～ 電話、その他(直接問い合わせ先へ) 年会費5,000円/受講料500円	
問 合 せ 先	(一財)滝川生涯学習振興会	内 容	毎日の食事で糖質を抑えたメニューなど、体の健康を考えた方法を色々な角度から学びます。	
電 話 番 号	0125-23-0294		Eメール	livelearn@nifty.com
F A X	0125-23-0292		U R L	http://livelearn.sakura.ne.jp
<b>43 気軽にエアロビクス講座</b>			定員：30名	単位数：8
期日(回数)	5月10日(水)～7月5日(水)(8回)	時 間	10:30～11:30	
会 場 (会場住所)	滝川市中央児童センター(滝川市新町2丁目6番1号)	申込期限・方法 受 講 料	4月1日～ 電話、その他(直接問い合わせ先へ) 年会費5,000円/受講料1,000円	
問 合 せ 先	(一財)滝川生涯学習振興会	内 容	リズムに合わせて体を動かし足腰を鍛え、心身をリラックスさせるとともに、体力UPにも効果的です。	
電 話 番 号	0125-23-0294		Eメール	livelearn@nifty.com
F A X	0125-23-0292		U R L	http://livelearn.sakura.ne.jp
<b>44 自宅でできる簡単な運動講座</b>			定員：20名	単位数：5
期日(回数)	5月12日(金)～6月9日(金)(5回)	時 間	18:30～19:30	
会 場 (会場住所)	滝川市中央児童センター(滝川市新町2丁目6番1号)	申込期限・方法 受 講 料	4月1日～ 電話、その他(直接問い合わせ先へ) 年会費5,000円/受講料800円	
問 合 せ 先	(一財)滝川生涯学習振興会	内 容	年齢や体力に合わせた、体にやさしいストレッチで健康な体作りを学びます。	
電 話 番 号	0125-23-0294		Eメール	livelearn@nifty.com
F A X	0125-23-0292		U R L	http://livelearn.sakura.ne.jp
<b>45 基礎ステップから学ぶ楽しいフォークダンス</b>			定員：30名	単位数：24
期日(回数)	5月13日(土)～7月29日(土)(12回)	時 間	10:00～12:00	
会 場 (会場住所)	苫小牧市文化交流センター(苫小牧市本町1丁目6番1号)	申込期限・方法 受 講 料	4月1日(土)～4月20日(水) FAX、HP、はがき、直接会場で 3,000円※別途保険料あり	
問 合 せ 先	苫小牧市文化交流センター アイビー・プラザ	内 容	フォークダンスを通して楽しい生活と豊かな人間関係と健康な体づくりを目指します。	
電 話 番 号	0144-33-8131		Eメール	ivyplaza@roukyou.gr.jp
F A X	0144-33-8133		U R L	http://ivyplaza.roukyou.gr.jp/
<b>46 心と体のストレスケア</b>			定員：30名	単位数：10
期日(回数)	5月13日(土)～7月8日(土)(5回)	時 間	土曜日13:30～15:30	
会 場 (会場住所)	北翔大学(江別市文京台23番地)	申込期限・方法 受 講 料	4月26日(水) FAX、Eメール、その他(往復はがき) 無料	
問 合 せ 先	北翔大学 地域連携センター	内 容	参加者がペアになり、楽しく体を動かしてみます。体が楽になれば、心も楽になります!	
電 話 番 号	011-387-3939		Eメール	kouzacen@hokusho-u.ac.jp
F A X	011-387-3746		U R L	http://www.hokusho-u.ac.jp
<b>47 植物に学ぶ宝の山～植物がつくる自己防御物質と美肌・健康成分</b>			定員：90名	単位数：2
期日(回数)	5月13日(土)	時 間	10:00～12:40	
会 場 (会場住所)	北翔大学(江別市文京台23番地)	申込期限・方法 受 講 料	4月26日(水) FAX、Eメール、その他(往復はがき) 無料(材料費800円)	
問 合 せ 先	北翔大学 地域連携センター	内 容	植物はヒトに対し、美肌や健康維持に役立つ宝の山です。疑問を解き明かし、健康メニューの食事体験をします	
電 話 番 号	011-387-3939		Eメール	kouzacen@hokusho-u.ac.jp
F A X	011-387-3746		U R L	http://www.hokusho-u.ac.jp

<b>48 ノルディックウォーキングin道民の森！！</b>			定員：各20名	単位数：5月14日(2) それ以外(各4)
期日(回数)	5月14日(日)、6月11日(日)、9月3日(日)、10月1日(日) (4回)	時 間	5月14日 10:00~12:00 6月11日、9月3日、10月1日 10:00~15:00	
会 場 (会場住所)	道民の森 神居尻地区案内所前 (当別町字青山奥三番川)	申込期限・方法	電話、FAX、直接会場	
問 合 せ 先	道民の森管理事務所	受 講 料	有料	
電 話 番 号	0133-22-3911	Eメール	shidokacho@bz01.plala.or.jp	
F A X	0133-22-3993	U R L	http://www.do-sinrin.jp/dominno_mori/	
			内 容	森の中を2本のポールを使い健康運動をしませんか。インストラクターと一緒に心地よい汗をかきましょう。
定員：なし 単位数：2				
<b>49 市民大学1</b>				
期日(回数)	5月17日(水)	時 間	18:00~20:00	
会 場 (会場住所)	砂川市公民館 (砂川市西8条北3丁目1番1号)	申込期限・方法	電話、FAX、Eメール、直接会場	
問 合 せ 先	砂川市教育委員会社会教育課文化学習係	受 講 料	無料	
電 話 番 号	0125-54-2121(384)	Eメール	bunka@city.sunagawa.lg.jp	
F A X	0125-52-4815	U R L		
			内 容	テーマ「2人に1人が“がん”の時代を生きるための知識!」
<b>50 自ら考えるスポーツを目指し、科学・文化にもチャレンジするお話しと子ども手帳の活用・登録「スタンプの日」</b>				
期日(回数)	6月~9月	時 間	14:00~17:00、18:00~20:00	
会 場 (会場住所)	未定(旭川市)	申込期限・方法	電話、Eメール、はがき、直接会場	
問 合 せ 先	旭川地域生涯学習インストラクターの会	受 講 料	無料	
電 話 番 号	080-5592-4756	Eメール	tadaku.asomana@k3.dion.ne.jp	
F A X		U R L	http://www.k3.dion.ne.jp/tagami/	
			内 容	フィンラン視察見学「フィンランドいじめKiva授業に学び、教育無償化も考える「論」の原本を父母に渡し、いじめ授業の映像を見せる。文武両道による汗と知の公立高校がゼロに近い話を学習する。具体的な日程・場所については、北海道新聞朝刊金曜「タウン41」を参照。
<b>51 平成29年度札幌医科大学保健医療学部公開講座「感染予防としての手洗いー自分の洗い方を見直してみませんかー」</b>				
期日(回数)	6月3日(土)	時 間	13:30~14:30	
会 場 (会場住所)	北海道公立大学法人 札幌医科大学保健医療学部 (札幌市中央区南1条西17丁目 北海道公立大学法人 札幌医科大学保健医療学部棟 203講義室)	申込期限・方法	要事前申し込み 電話、FAX、Eメール	
問 合 せ 先	北海道公立大学法人 札幌医科大学保健医療学部	受 講 料	無料	
電 話 番 号	011-611-2111(21950)	Eメール	hkyoumu@sapmed.ac.jp	
F A X	011-611-2219	U R L		
			内 容	感染予防としての手洗いの方法をわかりやすくご紹介します。
<b>52 水中ウォーク&amp;アクアビクス講座</b>				
期日(回数)	6月3日(土)~9月16日(土) (8回)	時 間	11:00~12:00	
会 場 (会場住所)	滝川スポーツクラブ サンテ (滝川市有明町6丁目412-4)	申込期限・方法	4月1日~ 電話、その他(直接問い合わせ先へ)	
問 合 せ 先	(一財)滝川生涯学習振興会	受 講 料	年会費5,000円/受講料4,200円	
電 話 番 号	0125-23-0294	Eメール	livelearn@nifty.com	
F A X	0125-23-0292	U R L	http://livelearn.sakura.ne.jp	
			内 容	インストラクターの指導のもと、水中歩行とアクアビクスを楽しみながら学びます。
<b>53 中高年(男女)と少年少女の健康空手教室</b>				
期日(回数)	6月5日(月)~9月25日(月)	時 間	月曜日18:30~20:30	
会 場 (会場住所)	旭川市神楽公民館第2学習室or講堂 (旭川市神楽3条6丁目1)	申込期限・方法	5月下旬~6月下旬 電話、はがき、直接会場	
問 合 せ 先	旭川地域生涯学習の会事務局担当	受 講 料	一ヶ月3000円	
電 話 番 号	0166-34-4828	Eメール	tadaku.asomana@gmail.com	
F A X		U R L	http://www.k3.dion.ne.jp/tagami/	
			内 容	ストレッチ・ヨガの初歩体操から空手・心技体による健康、大人の見学又は練習、子どもの心と体の健康教室で共に学ぶ。講師は男性2名、女性1名。
<b>54 歯の健康を学ぼう</b>				
期日(回数)	6月9日(金)~6月23日(金) 毎週金曜日	時 間	19:00~20:30まで	
会 場 (会場住所)	オホーツク社会福祉専門学校 (北見市常盤町3丁目14番地)	申込期限・方法	5月8日(月)~5月26日(金)まで 電話	
問 合 せ 先	オホーツク社会福祉専門学校	受 講 料	無料	
電 話 番 号	0157-24-1560	Eメール	hatakeyama@kurihara.ac.jp	
F A X	0157-24-1570	U R L	http://www.kurihara.ac.jp	
			内 容	本校の三学科の国家資格の内容やその事にまつわる学習をして自分の暮らしに役立ててみよう。
<b>55 福をよぶ~笑いヨガ講座</b>				
期日(回数)	6月13日(水)~10月24日(水) (5回)	時 間	11:00~12:00	
会 場 (会場住所)	滝川市中央児童センター (滝川市新町2丁目6番1号)	申込期限・方法	4月1日~ 電話、その他(直接問い合わせ先へ)	
問 合 せ 先	(一財)滝川生涯学習振興会	受 講 料	年会費5,000円/受講料800円	
電 話 番 号	0125-23-0294	Eメール	livelearn@nifty.com	
F A X	0125-23-0292	U R L	http://livelearn.sakura.ne.jp	
			内 容	笑いは健康に良く人間関係を豊かにしてくれます。笑いで心身ともにリラックスすることを学びます。
<b>56 健康弱者のための医学</b>				
期日(回数)	6月17日(土)	時 間	13:00~16:00	
会 場 (会場住所)	まちなか市民プラザ 共用会議室2 (旭川市1条通8丁目108 フィール旭川)	申込期限・方法	電話、FAX、Eメール、直接会場	
問 合 せ 先	一般社団法人 旭川ウェルビーイング・コンソーシアム	受 講 料	1日500円	
電 話 番 号	0166-26-0338	Eメール	awbchiroba@gmail.com	
F A X	0166-26-0338	U R L	http://w.w.w.awbc.jp/	
			内 容	①健康弱者のための医学：Challenged Personとは ②Challenged Personとはの医学、生理学等の身体特性 ③食事に困った時のヒント
<b>57 こころとからだの意外な関係?パラリンピックメダリスト、整形外科の名医、地域実践が豊富な理学療法士が語る、健康づくりの秘訣!</b>				
期日(回数)	6月17日(土)	時 間	13:00~15:00 (12:30開場)	
会 場 (会場住所)	北海道医療大学札幌サテライトキャンパス (札幌市中央区北4条西5丁目アスティ45 12階)	申込期限・方法	5月8日~6月9日17時まで 電話、FAX、直接会場	
問 合 せ 先	北海道医療大学 心理臨床・発達支援センター	受 講 料	無料	
電 話 番 号	011-778-8992	Eメール		
F A X	011-778-8992	U R L		
			内 容	パラリンピックの永瀬充、整形外科医の谷川浩隆、理学療法士の鈴木英樹、各先生が語る健康作りの秘訣!

<b>58 シニアライフのレクリエーション「転倒予防体操をしよう」</b>			定員：20名	単位数：2
期日(回数)	6月18日(日)	時 間	13：30～15：30	
会 場	社会福祉総合センター 3階第3会議室（札幌市中央区大通西19丁目）	申込期限・方法	6月1日～6月15日 電話、FAXで	
(会場住所)		受 講 料	300円	
問 合 せ 先	札幌レクリエーション協会	内 容	椅子に座った軽い体操をし、転倒予防の説明や予防について学習します。	
電 話 番 号	090-1385-3385(杉本)		Eメール	
F A X	011-694-0726		U R L	
<b>59 ゆる体操夏期講座</b>			定員：30名	単位数：7
期日(回数)	6月22日(水)～7月20日(水)（5回）	時 間	18：30～20：00	
会 場	滝川市中央児童センター（滝川市新町2丁目6番1号）	申込期限・方法	4月1日～ 電話、その他（直接問い合わせ先へ）	
(会場住所)		受 講 料	年会費5,000円／受講料800円	
問 合 せ 先	(一財)滝川生涯学習振興会	内 容	無理のない柔らかな動きで身体をゆるゆるに暖める、健康効果の高いやさしい体操を学びます。	
電 話 番 号	0125-23-0294		Eメール	livelearn@nifty.com
F A X	0125-23-0292		U R L	http://livelearn.sakura.ne.jp
<b>60 健康弱者のための医学</b>			定員：25名	単位数：3
期日(回数)	6月24日(土)	時 間	13：00～16：00	
会 場	まちなか市民プラザ 共用会議室2（旭川市1条通8丁目108 フィール旭川）	申込期限・方法	電話、FAX、Eメール、直接会場で	
(会場住所)		受 講 料	1日500円	
問 合 せ 先	一般社団法人 旭川ウェルビーイング・コンソーシアム	内 容	①地域で生活している方への看護 地域看護の立場から ② Challenged Personの心理・精神医学的分野 ③患者の心理行動傾向の生活適応	
電 話 番 号	0166-26-0338		Eメール	awbchiroba@gmail.com
F A X	0166-26-0338		U R L	http://w.w.w.awbc.jp/
<b>61 楽しくカラオケを学ぶ会</b>			定員：15名	単位数：3
期日(回数)	6月28日(水)	時 間	12：00～15：00	
会 場	セブンビル3階「かがやき店」(旭川市3条7丁目)	申込期限・方法	6月21日まで 電話、FAXで	
(会場住所)		受 講 料	1,200円（食事菓子付）	
問 合 せ 先	上川圏シニアリーダー倶楽部	内 容	カラオケを楽しく歌い合い、学び合い、親睦と交流の場、おしゃべりの場づくりをします。	
電 話 番 号	0166-66-1150		Eメール	
F A X	0166-66-1150		U R L	
<b>62 福祉レクのつどい「楽しく歌おう」</b>			定員：20名	単位数：3
期日(回数)	7月2日(日)	時 間	13：30～15：30	
会 場	社会福祉総合センター 3階第8会議室（札幌市中央区大通西19丁目）	申込期限・方法	6月1日～7月1日 電話、FAXで	
(会場住所)		受 講 料	300円	
問 合 せ 先	札幌レクリエーション協会	内 容	演歌・歌謡曲をみんなで合唱しながら、リズムに合わせて体を動かし、ゲームも行う。また、折り紙による「脳トレーニング」も行う。	
電 話 番 号	090-1385-3385(杉本)		Eメール	
F A X	011-694-0726		U R L	
<b>63 高齢者の健康管理 — 「動く・食べる・寝る・考える」の科学—</b>			定員：15名	単位数：6
期日(回数)	7月3日(月)～7月11日(月)（4回（月・火曜日開講））	時 間	18：30～20：00	
会 場	国立大学法人室蘭工業大学（室蘭市水元町27番1号）	申込期限・方法	6月12日(月)～6月23日(金) FAX、Eメール、HPで	
(会場住所)		受 講 料	1,000円	
問 合 せ 先	国立大学法人室蘭工業大学	内 容	高齢者の頻度の高い疾患と生活習慣などを学び、科学的な健康管理を目指します。	
電 話 番 号	0143-46-5016		Eメール	chiiki@mmm.muroran-it.ac.jp
F A X	0143-46-5032		U R L	http://www.muroran-it.ac.jp/guidance/r_so/extension_lecture.html
<b>64 よくわかる東洋医学</b>			定員：15名	単位数：2
期日(回数)	7月6日(水)	時 間	10：00～12：00	
会 場	北海道鍼灸専門学校（札幌市西区山の手2条6丁目）	申込期限・方法	6月末日 電話、FAX、Eメール、はがきで	
(会場住所)		受 講 料	無料	
問 合 せ 先	北海道鍼灸専門学校	内 容	人間が元々持っている自然治癒力を高める鍼灸医学について座学と実技を交えながら講義を行います。	
電 話 番 号	011-642-5051		Eメール	info@shinkyu.ac.jp
F A X	011-614-3478		U R L	http://www.shinkyu.ac.jp
<b>65 ヨガ入門夏期講座</b>			定員：20名	単位数：5
期日(回数)	7月7日(金)～8月4日(金)（5回）	時 間	18：30～19：30	
会 場	滝川市中央児童センター（滝川市新町2丁目6番1号）	申込期限・方法	6月1日～ 電話、その他（直接問い合わせ先へ）	
(会場住所)		受 講 料	年会費5,000円／受講料800円	
問 合 せ 先	(一財)滝川生涯学習振興会	内 容	普段の生活にヨガを取り入れて、毎日を健康的に過ごせるよう学びます。	
電 話 番 号	0125-23-0294		Eメール	livelearn@nifty.com
F A X	0125-23-0292		U R L	http://livelearn.sakura.ne.jp
<b>66 平成29年度札幌医科大学保健医療学部公開講座「あなたの肺は何歳ですか？一肺を若返らせる（肺年齢の改善法）—</b>			定員：なし	単位数：1
期日(回数)	7月13日(水)	時 間	17：00～18：00	
会 場	北海道公立大学法人 札幌医科大学保健医療学部（札幌市中央区南1条西17丁目 北海道公立大学法人 札幌医科大学保健医療学部棟 405講義室）	申込期限・方法	事前申し込み不要（当日会場に直接お越しください）	
(会場住所)		受 講 料	無料	
問 合 せ 先	北海道公立大学法人 札幌医科大学保健医療学部	内 容	肺年齢を若い状態で維持させる方法のご紹介と、死亡率の高い疾患である「肺炎」予防についてお話しします。	
電 話 番 号	011-611-2111(21950)		Eメール	hkyoumu@sapmed.ac.jp
F A X	011-611-2219		U R L	
<b>67 健康弱者のための医学</b>			定員：25名	単位数：3
期日(回数)	7月15日(土)	時 間	13：00～16：00	
会 場	まちなか市民プラザ 共用会議室2（旭川市1条通8丁目108 フィール旭川）	申込期限・方法	電話、FAX、Eメール、直接会場で	
(会場住所)		受 講 料	1日500円	
問 合 せ 先	一般社団法人 旭川ウェルビーイング・コンソーシアム	内 容	①リハビリテーション医学総論 ②障がいのある人の生活を支える環境づくり ③障害者スポーツ	
電 話 番 号	0166-26-0338		Eメール	awbchiroba@gmail.com
F A X	0166-26-0338		U R L	http://w.w.w.awbc.jp/

<b>68 楽しいズンパ講座</b>			定員：30名	単位数：8	
期日(回数)	7月19日(水)～9月13日(水) (8回)	時 間	10:30～11:30		
会 場	滝川市中央児童センター (滝川市新町2丁目6番1号)	申込期限・方法	6月1日～ 電話、その他(直接問い合わせ先へ)		
(会場住所)		受 講 料	年会費5,000円/受講料1,000円		
問 合 せ 先	(一財)滝川生涯学習振興会		内 容	ラテン系の音楽とダンスを融合させたエクササイズを年齢層に合わせたリズムで学びます。	
電 話 番 号	0125-23-0294	Eメール			livelearn@nifty.com
F A X	0125-23-0292	U R L			http://livelearn.sakura.ne.jp
<b>69 自分でできるリンパマッサージ夏期講座</b>			定員：20名	単位数：7	
期日(回数)	7月25日(水)～8月29日(水) (5回)	時 間	18:30～20:00		
会 場	滝川市中央児童センター (滝川市新町2丁目6番1号)	申込期限・方法	6月1日～ 電話、その他(直接問い合わせ先へ)		
(会場住所)		受 講 料	年会費5,000円/受講料1,000円		
問 合 せ 先	(一財)滝川生涯学習振興会		内 容	リンパマッサージによって滞ったリンパ液の循環を改善し、健康な体作りの方法を学びます。	
電 話 番 号	0125-23-0294	Eメール			livelearn@nifty.com
F A X	0125-23-0292	U R L			http://livelearn.sakura.ne.jp
<b>70 中国武術太極拳講座</b>			定員：40名	単位数：12	
期日(回数)	7月27日(水)～9月14日(水) (8回)	時 間	18:30～20:00		
会 場	滝川市中央児童センター (滝川市新町2丁目6番1号)	申込期限・方法	6月1日～ 電話、その他(直接問い合わせ先へ)		
(会場住所)		受 講 料	年会費5,000円/受講料1,000円		
問 合 せ 先	(一財)滝川生涯学習振興会		内 容	「簡化太極拳二十四式」を基礎から学び、年齢を問わず初心者の方でも安心してできる健康法を学びます。	
電 話 番 号	0125-23-0294	Eメール			livelearn@nifty.com
F A X	0125-23-0292	U R L			http://livelearn.sakura.ne.jp
<b>71 シニアライフのレクリエーション「チャレンジ・ザ・ゲームをしよう」</b>			定員：20名	単位数：2	
期日(回数)	8月6日(日)	時 間	13:30～15:30		
会 場	社会福祉総合センター3階第3会議室(札幌市中央区大通西19丁目)	申込期限・方法	8月1日～8月5日 電話、FAXで		
(会場住所)		受 講 料	300円		
問 合 せ 先	札幌レクリエーション協会		内 容	「キャッチング・ザ・スティック」「ペアリング・キャッチ」などを説明し、集団で体を動かして、楽しさを味わう。	
電 話 番 号	090-1385-3385(杉本)	Eメール			
F A X	011-694-0726	U R L			
<b>72 2017年度 天使大学・北海道薬科大学連携公開講座</b>			定員：各回80名	単位数：7	
期日(回数)	8月24日(水)、8月31日(水)、9月7日(水)、9月14日(水)、9月21日(水) (5回)	時 間	18:00～19:30		
会 場	天使大学3目(8/24、9/7、9/21) 601講義室、北海道薬科大学 2目(8/31、9/14) 共用講義棟A106講義室(札幌市天使大学・東区北13条東3丁目1-30)/北海道薬科大学:手稲区前田7条5丁目4-1 天使大学:6101講義室/北海道薬科大学:共用講義棟A106講義室)	申込期限・方法	7月31日～7月31日 他(郵便局所定の振込用紙で1,000円(受講料)を振込む。口座番号02710-5-6017 加入者名:天使大学)		
(会場住所)		受 講 料	1,000円		
問 合 せ 先	天使大学		内 容	看護、栄養、薬の分野から、生活に役立つ情報をわかりやすく解説します。	
電 話 番 号	011-741-1051	Eメール			c-koza@tenshi.ac.jp
F A X	011-741-1077	U R L			http://www.tenshi.ac.jp
<b>73 フラダンス入門講座</b>			定員：24名	単位数：10	
期日(回数)	9月1日(金)～10月13日(金) (7回)	時 間	18:30～20:00		
会 場	滝川市中央児童センター (滝川市新町2丁目6番1号)	申込期限・方法	6月1日～ 電話、その他(直接問い合わせ先へ)		
(会場住所)		受 講 料	年会費5,000円/受講料1,000円		
問 合 せ 先	(一財)滝川生涯学習振興会		内 容	心地よいハワイアン音楽を聴きながらステップを踏むなど、フラダンスの基礎を学びます。	
電 話 番 号	0125-23-0294	Eメール			livelearn@nifty.com
F A X	0125-23-0292	U R L			http://livelearn.sakura.ne.jp
<b>74 楽しいスポーツ・健康講座I『楽しい身体活動・健康講座I～栄養摂取状況と身体活動～』</b>			定員：30名	単位数：3	
期日(回数)	9月3日(日)	時 間	9:00～12:00		
会 場	酪農学園大学(江別市文京台緑町582)	申込期限・方法	8月7日(月) FAX、Eメール、HP、はがきで		
(会場住所)		受 講 料	1,000円		
問 合 せ 先	酪農学園大学エクステンションセンター		内 容	身体活動及び栄養摂取状況を評価し、問題点を見つけ、それを解決するための効率のよい楽しい身体活動を実践しましょう。 ※室内用運動靴をお持ちいただき、動きやすい服装でお越しください。	
電 話 番 号	011-388-4131	Eメール			rg-ext@rakuno.ac.jp
F A X	011-387-2805	U R L			http://www.rakuno.ac.jp
<b>75 シニアライフのレクリエーション「円山動物園に行こう」</b>			定員：20名	単位数：2	
期日(回数)	9月3日(日)	時 間	13:30～15:30		
会 場	円山動物園(札幌市宮ヶ丘3番地1)	申込期限・方法	8月1日～8月5日 電話、FAXで		
(会場住所)		受 講 料	300円		
問 合 せ 先	札幌レクリエーション協会		内 容	ボランティアスタッフに誘導されながら、動物の紹介や日常について知り、様々な生き物に対する愛着を深める。	
電 話 番 号	090-1385-3385(杉本)	Eメール			
F A X	011-694-0726	U R L			
<b>76 カヌー1日体験講座</b>			定員：12名	単位数：2	
期日(回数)	9月9日(土)	時 間	13:30～15:30		
会 場	滝川市B&G海洋センター(滝川市西滝川10番地)	申込期限・方法	6月1日～ 電話、その他(直接問い合わせ先へ)		
(会場住所)		受 講 料	年会費5,000円/受講料720円		
問 合 せ 先	(一財)滝川生涯学習振興会		内 容	体力向上をはかって、心と体をリフレッシュします。水上からの景色も素敵です。	
電 話 番 号	0125-23-0294	Eメール			livelearn@nifty.com
F A X	0125-23-0292	U R L			http://livelearn.sakura.ne.jp
<b>77 リズムウォーキング講座</b>			定員：30名	単位数：8	
期日(回数)	9月20日(水)～11月22日(水) (8回)	時 間	10:30～11:30		
会 場	滝川市中央児童センター (滝川市新町2丁目6番1号)	申込期限・方法	6月1日～ 電話、その他(直接問い合わせ先へ)		
(会場住所)		受 講 料	年会費5,000円/受講料1,000円		
問 合 せ 先	(一財)滝川生涯学習振興会		内 容	リズムに合わせて体を動かすことで心地よい汗をかき、体脂肪を燃焼させ、快適な健康づくりを学びます。	
電 話 番 号	0125-23-0294	Eメール			livelearn@nifty.com
F A X	0125-23-0292	U R L			http://livelearn.sakura.ne.jp

<b>78 平成29年度札幌医科大学保健医療学部公開講座「1日10分の運動が心臓病を予防する」</b> 定員：なし 単位数：1			
期日(回数)	9月21日(木)	時 間	17:00~18:00
会 場	北海道公立大学法人 札幌医科大学保健医療学部 (札幌市中央区南1条西17丁目 北海道公立大学法人 札幌医科大学保健医療学部棟 405講義室)	申込期限・方法	事前申し込み不要 (当日会場に直接お越しください) 直接会場
問 合 せ 先	北海道公立大学法人 札幌医科大学保健医療学部	受 講 料	無料
電 話 番 号	011-611-2111 (21950)	Eメール	hkyoumu@sapmed.ac.jp
F A X	011-611-2219	U R L	
内 容	生活習慣病の改善、心臓病予防のための1日10分の運動をわかりやすくご紹介します。		
<b>79 楽しくスポーツ・健康講座Ⅱ『楽しい身体活動・健康講座Ⅰ～体格・体組成と身体活動～』</b> 定員：30名 単位数：3			
期日(回数)	10月15日(日)	時 間	9:00~12:00
会 場	酪農学園大学 (江別市文京台緑町582)	申込期限・方法	9月25日(月) FAX、Eメール、HP、はがきで
問 合 せ 先	酪農学園大学エクステンションセンター	受 講 料	1,000円
電 話 番 号	011-388-4131	Eメール	rg-ext@rakuno.ac.jp
F A X	011-387-2805	U R L	http://www.rakuno.ac.jp
内 容	体格・体組成を測定し、問題点を見つけ、体格・体組成を良くするための効率のよい楽しい身体活動を実践しましょう。※室内用運動靴をお持ちいただき、動きやすい服装でお越しください。		
<b>80 みんなで踊ろう！フォークダンス講座</b> 定員：20名 単位数：7			
期日(回数)	11月7日(火)~12月5日(火) (5回)	時 間	13:30~15:00
会 場	滝川市中央児童センター (滝川市新町2丁目6番1号)	申込期限・方法	9月1日~ 電話、その他(直接問い合わせ先へ)
問 合 せ 先	(一財)滝川生涯学習振興会	受 講 料	年会費5,000円/受講料800円
電 話 番 号	0125-23-0294	Eメール	livelearn@nifty.com
F A X	0125-23-0292	U R L	http://livelearn.sakura.ne.jp
内 容	初めての方も踊れる曲を中心に、世界各国のフォークダンスを楽しく踊ります。		
<b>81 知っておこう！安全な自動車運転に必要な頭と体の力</b> 定員：最小5名より 単位数：1			
期日(回数)	随時開催 (平日 月曜~金曜)	時 間	9:00~17:00のうち1時間 (希望により応相談)
会 場	北海道千歳リハビリテーション大学 ※出前講座あり千歳~札幌まで (千歳市里美2丁目10番)	申込期限・方法	随時受付 (月~金) 電話、FAX、Eメールで
問 合 せ 先	北海道千歳リハビリテーション大学	受 講 料	無料
電 話 番 号	0123-28-5331	Eメール	study@chitose-reha.ac.jp
F A X	0123-28-5335	U R L	http://www.chitose-reha.ac.jp
内 容	できるだけ長く続けたい自動車運転。そのために必要な頭と体の力について、事故や免許更新制度と関連づけてお話しします。※出前講座あり(千歳~札幌まで)		
<b>82 知っておこう！認知症とその支援</b> 定員：最小5名より 単位数：1			
期日(回数)	随時開催 (平日 月曜~金曜)	時 間	9:00~17:00のうち1時間 (希望により応相談)
会 場	北海道千歳リハビリテーション大学 ※出前講座あり千歳~札幌まで (千歳市里美2丁目10番)	申込期限・方法	随時受付 (月~金) 電話、FAX、Eメールで
問 合 せ 先	北海道千歳リハビリテーション大学	受 講 料	無料
電 話 番 号	0123-28-5331	Eメール	study@chitose-reha.ac.jp
F A X	0123-28-5335	U R L	http://www.chitose-reha.ac.jp
内 容	認知症の種類、症状、対応方法について、介護サービスも含めてお話しします。簡単な頭の体操も行います。※出前講座あり(千歳~札幌まで)		
<b>83 運動器障害のチェックと予防 (ロコモ度チェック)</b> 定員：最小10名より 単位数：2			
期日(回数)	随時開催 (平日 月曜~金曜)	時 間	9:00~17:00のうち2時間 (希望により応相談)
会 場	北海道千歳リハビリテーション大学 ※出前講座あり千歳~札幌まで (千歳市里美2丁目10番)	申込期限・方法	随時受付 (月~金) 電話、FAX、Eメールで
問 合 せ 先	北海道千歳リハビリテーション大学	受 講 料	無料
電 話 番 号	0123-28-5331	Eメール	study@chitose-reha.ac.jp
F A X	0123-28-5335	U R L	http://www.chitose-reha.ac.jp
内 容	立つ、歩く機能の重要性を知り、健康寿命を伸ばし、生涯元気に生活する為の知識を学び、チェックします。※出前講座あり(千歳~札幌まで)		
<b>84 車椅子の介助方法について</b> 定員：最小10名より 単位数：2			
期日(回数)	随時開催 (平日 月曜~金曜)	時 間	9:00~17:00のうち2時間 (希望により応相談)
会 場	北海道千歳リハビリテーション大学 ※出前講座あり千歳~札幌まで (千歳市里美2丁目10番)	申込期限・方法	随時受付 (月~金) 電話、FAX、Eメールで
問 合 せ 先	北海道千歳リハビリテーション大学	受 講 料	無料
電 話 番 号	0123-28-5331	Eメール	study@chitose-reha.ac.jp
F A X	0123-28-5335	U R L	http://www.chitose-reha.ac.jp
内 容	バリアフリーの施設が増える中、車椅子のお手伝いができるよう、車椅子の種類とその調整・介助・操作方法について学ぶ。※出前講座あり(千歳~札幌まで)		
<b>85 心臓病と運動について</b> 定員：最小10名より 単位数：2			
期日(回数)	随時開催 (平日 月曜~金曜)	時 間	9:00~17:00のうち2時間 (希望により応相談)
会 場	北海道千歳リハビリテーション大学 ※出前講座あり千歳~札幌まで (千歳市里美2丁目10番)	申込期限・方法	随時受付 (月~金) 電話、FAX、Eメールで
問 合 せ 先	北海道千歳リハビリテーション大学	受 講 料	無料
電 話 番 号	0123-28-5331	Eメール	study@chitose-reha.ac.jp
F A X	0123-28-5335	U R L	http://www.chitose-reha.ac.jp
内 容	癌や脳卒中と並ぶ心臓疾患について理解し、心臓患ってしまった場合のリハビリテーションについて学ぶ。※出前講座あり(千歳~札幌まで)		
<b>86 電磁波って何？</b> 定員：最小10名より 単位数：2			
期日(回数)	随時開催 (平日 月曜~金曜)	時 間	9:00~17:00のうち2時間 (希望により応相談)
会 場	北海道千歳リハビリテーション大学 ※出前講座あり千歳~札幌まで (千歳市里美2丁目10番)	申込期限・方法	随時受付 (月~金) 電話、FAX、Eメールで
問 合 せ 先	北海道千歳リハビリテーション大学	受 講 料	無料
電 話 番 号	0123-28-5331	Eメール	study@chitose-reha.ac.jp
F A X	0123-28-5335	U R L	http://www.chitose-reha.ac.jp
内 容	身近な携帯電話や家電製品から、医療で用いられる温熱治療器まで、幅広く利用されている機器の電磁波について学ぶ。※出前講座あり(千歳~札幌まで)		
<b>87 腰痛教室</b> 定員：最小10名より 単位数：2			
期日(回数)	随時開催 (平日 月曜~金曜)	時 間	9:00~17:00のうち2時間 (希望により応相談)
会 場	北海道千歳リハビリテーション大学 ※出前講座あり千歳~札幌まで (千歳市里美2丁目10番)	申込期限・方法	随時受付 (月~金) 電話、FAX、Eメールで
問 合 せ 先	北海道千歳リハビリテーション大学	受 講 料	無料
電 話 番 号	0123-28-5331	Eメール	study@chitose-reha.ac.jp
F A X	0123-28-5335	U R L	http://www.chitose-reha.ac.jp
内 容	腰痛の基礎知識を学び、日常生活の注意点や予防、治療のための自己管理法を実技を通して体験し、日頃の生活に生かせるようにする。※出前講座あり(千歳~札幌まで)		

**88 歯科衛生士・歯科技工士の仕事って？** 定員：応相談 単位数：1

期日(回数)	随時相談(希望によって随時対応)	時間	1時間程度
会場(会場住所)	札幌歯科学院専門学校(札幌市中央区南7条西10丁目)	申込期限・方法	随時受付 電話で
問合せ先	札幌歯科学院専門学校	受講料	応相談
電話番号	011-511-1885	内容	お口の健康を守るプロである歯科衛生士・歯科技工士から、業務内容と口腔衛生に関するお話を分かり易く解説
FAX	011-511-1902	URL	http://sasshi.jp/sds/gakuin/

**89 いきいき健康空手講座** 定員：30名 単位数：一般1、ジュニア1

期日(回数)	市内各場所により変化いたします。まずはお問い合わせください。	時間	市内各場所により変化いたします。まずはお問い合わせください。
会場(会場住所)	NPO法人 全日本清心会(札幌市内及び札幌市近郊)	申込期限・方法	電話、FAX、Eメール、HP、直接会場で
問合せ先	NPO法人 全日本清心会	受講料	4,200円～6,300円
電話番号	011-300-0048	内容	基本の動作と型を中心に身体に負担のかからない空手動作を学習します。お子様やお年を召した方大歓迎です。
FAX	011-300-0094	URL	http://seishinnkan.ne.jp/index.htm

**教養学科  
教養コース**

**(279講座)**

人生を豊かにする幅広い知識や教養をテーマにした講座

**1 書道サークル** 定員：なし 単位数：2

期日(回数)	4月～平成30年3月	時間	毎週木曜日 10:00～12:00
会場(会場住所)	旭川市神楽公民館(旭川市神楽3条6丁目1-12)	申込期限・方法	随時 電話、はがき、直接会場で
問合せ先	書道サークル	受講料	一ヶ月 2000円
電話番号	090-1528-8187	内容	書道を学ぶ講座です。楷書・行書・かな・実用書・近代詩文について学びます。
FAX		URL	

**2 和裁(実業)** 定員：10名 単位数：48

期日(回数)	4月1日(土)～9月30日(土)(24回)	時間	毎週土曜日 18:00～20:00
会場(会場住所)	北海道新文化センター 7F 第5教室(札幌市中央区大通西3丁目6 北海道新聞社大通館)	申込期限・方法	定員になり次第メ切 電話、HP、直接会場で
問合せ先	北海道新文化センター	受講料	4月～9月(24回) 教材費/テキスト代(初回)基礎編1,200円その他実費
電話番号	011-241-0123	内容	初心者から有資格者まで各自のペースに合わせて進んでいきます。
FAX	011-232-2448	URL	http://www.doshin-cc.com/

**3 時間のない方のための 短期集中ボールペン・筆ペン教室** 定員：15名 単位数：24

期日(回数)	4月1日(土)～9月16日(土)(12回)	時間	第1・3土曜日 13:00～15:00
会場(会場住所)	北海道新文化センター 7F 第3教室(札幌市中央区大通西3丁目6 北海道新聞社大通館)	申込期限・方法	定員になり次第メ切 電話、HP、直接会場で
問合せ先	北海道新文化センター	受講料	4月～9月(12回) 19,440円、教材費/3ヵ月300円
電話番号	011-241-0123	内容	文字は一生使うものです。日々の生活の中で役に立つ筆ペン・ボールペンで、文字を形良く書きましょう。
FAX	011-232-2448	URL	http://www.doshin-cc.com/

**4 たのしいチェス 6ヵ月集中入門コース** 定員：16名 単位数：48

期日(回数)	4月1日(土)～9月30日(土)(24回)	時間	毎週土曜日 15:30～17:30
会場(会場住所)	北海道新文化センター 7F 第3教室(札幌市中央区大通西3丁目6 北海道新聞社大通館)	申込期限・方法	定員になり次第メ切 電話、HP、直接会場で
問合せ先	北海道新文化センター	受講料	4月～9月(24回)33,600円、教材費/小島慎也著マンガで覚える図解チェスの基本 土屋書店 1,200円(初回)、資料代/3ヵ月500円程度
電話番号	011-241-0123	内容	初心者の方だけのためのチェスの入門コースがはじまりました。
FAX	011-232-2448	URL	http://www.doshin-cc.com/

**5 地球惑星学入門 宇宙大激変 その時地球は？** 定員：18名 単位数：9

期日(回数)	4月1日(土)～9月2日(土)(6回)	時間	13:00～14:30
会場(会場住所)	NHK文化センター 新さっぽろ教室(札幌市厚別区厚別中央1条6丁目3-1 ホクノー新札幌ビル3F)	申込期限・方法	2月27日(月)～定員になり次第、メ切り 電話、HP、直接会場で
問合せ先	NHK文化センター 新さっぽろ教室	受講料	11,793円(入会金3,240円・70歳以上無料)/教材費実費
電話番号	011-801-3131	内容	さまざまな宇宙大激変イベントとその地球への影響に焦点をあて、宇宙と地球の理解に迫ります。
FAX	011-896-3155	URL	http://www.nhk-cul.co.jp/

**6 3DAY セルフネイルケアコース** 定員：10名 単位数：6

期日(回数)	4月1日(土)～9月30日(土)(3回)	時間	月曜日18:30～20:30
会場(会場住所)	北見美容専門学校(北見市花月町17番地15号)	申込期限・方法	随時受付 電話、FAX、Eメールで
問合せ先	北見美容専門学校	受講料	15,000円(教材費含む)
電話番号	0157-24-3604	内容	ご自分の爪の手入れの仕方、甘皮の処理、マッサージ、アートまでを覚え、最終日にオリジナルのつけ爪を製作。
FAX	0157-24-8407	URL	http://www.k-bc.info

**7 アメリカンキルト** 定員：10名 単位数：2

期日(回数)	4月1日(土)～9月30日(土) 土曜日も可	時間	10:00～12:00、14:00～16:00
会場(会場住所)	北海道アートクラフトアカデミー(札幌市北区北7条西5丁目11)	申込期限・方法	随時受付 電話、FAX、Eメール、はがきで
問合せ先	北海道アートクラフトアカデミー	受講料	月2回で3,240円(税込) 入学金3,000円 教材費実費
電話番号	011-716-0500	内容	配色の勉強などの基礎から、実用小物、タペストリーやベッコーパーなどの大物まで作り方を指導します。
FAX	011-716-0500	URL	http://www.hobbysalon-ohhtaki.co.jp

<b>8 シルバークレイ</b>				定員：10名	単位数：2
期日(回数)	4月1日(土)～9月30日(土) 毎週土曜日 (火曜日は夜6時からのコースもあります)	時 間	10：00～12：00、14：00～16：00		
会 場	北海道アートクラフトアカデミー (札幌市北区北7条西5丁目11)	申込期限・方法	随時受付 電話、FAX、Eメール、はがきで		
(会場住所)		受 講 料	月2回で3,150円 (税込み) 入学金3,000円 教材費実費 (1回1500円～2,000円位)		
問 合 せ 先	北海道アートクラフトアカデミー		内 容	流行のシルバークセサリーが自宅でも簡単に作れます。老若男女を問わず楽しめる工芸です。	
電 話 番 号	011-716-0500	Eメール		artcraft@hobbysalon-ohitaki.co.jp	
F A X	011-716-0500	U R L		http://www.hobbysalon-ohitaki.co.jp	
<b>9 手織り</b>				定員：10名	単位数：2
期日(回数)	4月1日(土)～9月30日(土) 毎週水曜日 (毎週日曜日のコースもあります)	時 間	10：00～12：00、		
会 場	北海道アートクラフトアカデミー (札幌市北区北7条西5丁目11)	申込期限・方法	随時受付 電話、FAX、Eメール、はがきで		
(会場住所)		受 講 料	月2回で3,150円 (税込み) 入学金3,000円 教材費実費		
問 合 せ 先	北海道アートクラフトアカデミー		内 容	毛糸や布、着物などの衣類を使って、新しい作品を作れます。平織りから絵織りまで幅広い作品作りをします。	
電 話 番 号	011-716-0500	Eメール		artcraft@hobbysalon-ohitaki.co.jp	
F A X	011-716-0500	U R L		http://www.hobbysalon-ohitaki.co.jp	
<b>10 手編み</b>				定員：10名	単位数：2
期日(回数)	4月1日(土)～9月30日(土)	時 間	10：00～12：00、14：00～16：00		
会 場	北海道アートクラフトアカデミー (札幌市北区北7条西5丁目11)	申込期限・方法	随時受付 電話、FAX、Eメール、はがきで		
(会場住所)		受 講 料	月2回で3,240円 (税込み) 入学金3,000円 教材費実費		
問 合 せ 先	北海道アートクラフトアカデミー		内 容	マフラーや帽子、靴下や手袋などの小物から、セーターやカーディガン等自由自在に編物を楽しめます。	
電 話 番 号	011-716-0500	Eメール		artcraft@hobbysalon-ohitaki.co.jp	
F A X	011-716-0500	U R L		http://www.hobbysalon-ohitaki.co.jp	
<b>11 ボビン&amp;タッチングレース</b>				定員：10名	単位数：2
期日(回数)	4月1日(土)～9月31日(土) 毎週土曜日 (隔週で水曜・金曜もあります)	時 間	10：00～12：00、14：00～16：00		
会 場	北海道アートクラフトアカデミー (札幌市北区北7条西5丁目11)	申込期限・方法	随時受付 電話、FAX、Eメール、はがきで		
(会場住所)		受 講 料	月2回で3,240円 (税込み) 入学金3,000円 教材費実費		
問 合 せ 先	北海道アートクラフトアカデミー		内 容	かぎ針だけでなく、ボビンやシャトルなどの用具を自由に操って、作品作りを楽しみます。	
電 話 番 号	011-716-0500	Eメール		artcraft@hobbysalon-ohitaki.co.jp	
F A X	011-716-0500	U R L		http://www.hobbysalon-ohitaki.co.jp	
<b>12 1 DAY ネイルアートオリジナル つけ爪コース</b>				定員：5名	単位数：3
期日(回数)	4月1日(土)～9月30日(土) 要相談	時 間	18：00～21：00		
会 場	北見美容専門学校 (北見市花月町17-15)	申込期限・方法	随時受付 電話、FAX、Eメールで		
(会場住所)		受 講 料	8,000円		
問 合 せ 先	北見美容専門学校		内 容	取りはずし可能なオリジナルつけ爪の製作します。基本アートの練習後、好みの長さ、色、アートで仕上げます	
電 話 番 号	0157-24-3604	Eメール		k-beauty@rainbow.plala.or.jp	
F A X	0157-24-8407	U R L		http://www.k-bc.info	
<b>13 きもの着付教室</b>				定員：10名	単位数：24
期日(回数)	4月1日(土)～9月30日(土) 毎週水曜日 随時開催 (12回)	時 間	10：00～12：00 13：30～15：30		
会 場	北見美容専門学校 (北見市花月町17-15)	申込期限・方法	随時受付 電話、FAX、Eメールで		
(会場住所)		受 講 料	24,000円 テキスト代2,780円		
問 合 せ 先	北見美容専門学校		内 容	ひとりできものが着られ、帯も特別な器具を使用しないで結ぶことが出来るようにわかりやすく指導しています	
電 話 番 号	0157-24-3604	Eメール		k-beauty@rainbow.plala.or.jp	
F A X	0157-24-8407	U R L		http://www.k-bc.info	
<b>14 楽しい俳句</b>				定員：16名	単位数：12
期日(回数)	4月1日(土)～9月30日(土) (6回)	時 間	第3木曜日13：00～15：00		
会 場	生活協同組合コープさっぽろ 中央文化教室 (札幌市中央区北1条東1丁目 カレスサポロビル3F)	申込期限・方法	随時 電話で		
(会場住所)		受 講 料	1,620円 (月1回)		
問 合 せ 先	生活協同組合コープさっぽろ 中央文化教室		内 容	17音の世界を味わい感動を読むことで日々の暮らしが豊かになります。	
電 話 番 号	011-222-4639	Eメール		csap8904@todock.jp	
F A X	011-209-1159	U R L		http://culture.coop-sapporo.or.jp/	
<b>15 ピアノ伴奏で歌う昭和の名曲</b>				定員：20名	単位数：12
期日(回数)	4月1日(土)～9月30日(土) (12回)	時 間	第1・3木曜日 10：30～11：30		
会 場	生活協同組合コープさっぽろ 中央文化教室 (札幌市中央区北1条東1丁目 カレスサポロビル3F)	申込期限・方法	随時 電話で		
(会場住所)		受 講 料	2,376円 (月2回)		
問 合 せ 先	生活協同組合コープさっぽろ 中央文化教室		内 容	なつかしい昭和の流行歌をピアノ伴奏にあわせて楽しく歌います。	
電 話 番 号	011-222-4639	Eメール		csap8904@todock.jp	
F A X	011-209-1159	U R L		http://culture.coop-sapporo.or.jp/	
<b>16 楽しい袋物</b>				定員：10名	単位数：48
期日(回数)	4月1日(土)～平成30年3月31日(土) (24回)	時 間	第1・3月曜日10：00～12：00		
会 場	生活協同組合コープさっぽろ シーナ文化教室 (旭川市永山3条15丁目 1-7 コープさっぽろ シーナ店内)	申込期限・方法	随時受付 電話、直接会場で		
(会場住所)		受 講 料	3,780円/月 (月2回)		
問 合 せ 先	生活協同組合コープさっぽろ シーナ文化教室		内 容	自分の作りたい袋物・バッグを丈夫でステキな作品に仕上げませんか？	
電 話 番 号	0166-47-9270	Eメール		csap9337@todock.jp	
F A X	0166-47-9144	U R L		http://culture.coop-sapporo.or.jp/	
<b>17 パッチワーク布華美</b>				定員：10人	単位数：48
期日(回数)	4月1日(土)～平成30年3月31日(土) (24回)	時 間	第1・3火曜日10：00～12：00		
会 場	生活協同組合コープさっぽろ シーナ文化教室 (旭川市永山3条15丁目 1-7 コープさっぽろ シーナ店内)	申込期限・方法	随時受付 電話、直接会場で		
(会場住所)		受 講 料	2,700円/月 (月4回)		
問 合 せ 先	生活協同組合コープさっぽろ シーナ文化教室		内 容	初心者の方、経験者の方それぞれのレベルで学べます	
電 話 番 号	0166-47-9270	Eメール		csap9337@todock.jp	
F A X	0166-47-9144	U R L		http://culture.coop-sapporo.or.jp/	



<b>18 トールペインティング</b>				定員：10名	単位数：48
期日(回数)	4月1日(土)～平成30年3月31日(土) (24回)	時 間	第2・4水曜日10:00～12:00		
会 場	生活協同組合コープさっぽろ シーナ文化教室 (旭川市永山3条15丁目1-7 コープさっぽろ シーナ店内)	申込期限・方法	随時受付 電話、直接会場で		
(会場住所)		受 講 料	3,564円/月 (月2回)		
問 合 せ 先	生活協同組合コープさっぽろ シーナ文化教室	内 容	初心者の方でもぬり絵感覚で作品作りを楽しんでいただける講座です。		
電 話 番 号	0166-47-9270		Eメール	csap9337@todock.jp	
F A X	0166-47-9144		U R L	http://culture.coop-sapporo.or.jp/	
<b>19 池坊いけ花</b>				定員：10名	単位数：48
期日(回数)	4月1日(土)～平成30年3月31日(土) (24回)	時 間	第2・4水曜日13:00～15:00		
会 場	生活協同組合コープさっぽろ シーナ文化教室 (旭川市永山3条15丁目1-7 コープさっぽろ シーナ店内)	申込期限・方法	随時受付 電話、直接会場で		
(会場住所)		受 講 料	2,482円/月 (2回)		
問 合 せ 先	生活協同組合コープさっぽろ シーナ文化教室	内 容	個々のレベルに講じて基本から学べる講座です。		
電 話 番 号	0166-47-9270		Eメール	csap9337@todock.jp	
F A X	0166-47-9144		U R L	http://culture.coop-sapporo.or.jp/	
<b>20 洋裁&amp;着物リフォーム</b>				定員：15人	
期日(回数)	4月1日(土)～平成30年3月31日(土) (36回?48回)	時 間	木曜日10:00～12:00		
会 場	生活協同組合コープさっぽろ シーナ文化教室 (旭川市永山3条15丁目1-7 コープさっぽろ シーナ店内)	申込期限・方法	随時受付 電話、直接会場で		
(会場住所)		受 講 料	4,320円 (月3?4回)		
問 合 せ 先	生活協同組合コープさっぽろ シーナ文化教室	内 容	製図から仮縫い仕上げに至るまで学べます		
電 話 番 号	0166-47-9270		Eメール	csap9337@todock.jp	
F A X	0166-47-9144		U R L	http://culture.coop-sapporo.or.jp/	
<b>21 着付け教室</b>				定員：10名	単位数：72
期日(回数)	4月1日(土)～平成30年3月31日(土) (36回)	時 間	午後コース 第1・2・3木曜日13:30～15:30 ナイトコース 第1・2・3金曜日18:30～20:30		
会 場	生活協同組合コープさっぽろ シーナ文化教室 (旭川市永山3条15丁目1-7 コープさっぽろ シーナ店内)	申込期限・方法	随時受付 電話、直接会場で		
(会場住所)		受 講 料	入門3,780円/月 (月3回) 初修4,320円/月 (月3回)		
問 合 せ 先	生活協同組合コープさっぽろ シーナ文化教室	内 容	ご自分で着物が着装できるよう、着崩れしない手結びを学べます。		
電 話 番 号	0166-47-9270		Eメール	csap9337@todock.jp	
F A X	0166-47-9144		U R L	http://culture.coop-sapporo.or.jp/	
<b>22 プリザーブドフラワー・マミフラワー</b>				定員：10名	単位数：24
期日(回数)	4月1日(土)～平成30年3月31日(土) (12回)	時 間	第3金曜日10:30～12:30		
会 場	生活協同組合コープさっぽろ シーナ文化教室 (旭川市永山3条15丁目1-7 コープさっぽろ シーナ店内)	申込期限・方法	随時受付 電話、直接会場で		
(会場住所)		受 講 料	1,512円 (月1回)		
問 合 せ 先	生活協同組合コープさっぽろ シーナ文化教室	内 容	自分の感性を活かし、暮らしの中で花を楽しみませんか? 資格取得のためのコースもあります。(澤沼 雅子)		
電 話 番 号	0166-47-9270		Eメール	csap9337@todock.jp	
F A X	0166-47-9144		U R L	http://culture.coop-sapporo.or.jp/	
<b>23 ～和を楽しむ～ 基礎からの日本舞踊</b>				定員：15名	単位数：22
期日(回数)	4月3日(月)～9月25日(月) (22回)	時 間	毎週月曜日 12:00～13:00		
会 場	㈱道新文化センター 北一条館地下2階 スタジオB (札幌市中央区大通西3丁目6 北海道新聞社北1条館)	申込期限・方法	定員になり次第メ切 電話、HP、直接会場で		
(会場住所)		受 講 料	4月～9月 (22回) 26,136円 ※別途傷害保険料		
問 合 せ 先	㈱道新文化センター	内 容	美しい姿勢と身のこなしが身につく、足腰も丈夫になります。		
電 話 番 号	011-241-0123		Eメール		
F A X	011-232-2448		U R L	http://www.doshin-cc.com/	
<b>24 ファブリックアート</b>				定員：5名	単位数：24
期日(回数)	4月3日(月)～9月4日(月) (6回)	時 間	第1月曜日 10:00～15:00 (1時間の休憩あり)		
会 場	㈱道新文化センター 7F 第5教室 (札幌市中央区大通西3丁目6 北海道新聞社大通館)	申込期限・方法	定員になり次第メ切 電話、HP、直接会場で		
(会場住所)		受 講 料	4月～9月 (6回) 26,568円、教材費/1作品につき3,500円程度、用具代/7,820円 (初回のみ)		
問 合 せ 先	㈱道新文化センター	内 容	切り抜いた同じ絵柄の布を立体的に重ねて額縁の中で優しい花々の世界を造り上げる3Dアート手工芸です。		
電 話 番 号	011-241-0123		Eメール		
F A X	011-232-2448		U R L	http://www.doshin-cc.com/	
<b>25 大人の楽描き(らくがき)と似顔絵教室</b>				定員：20	単位数：24
期日(回数)	4月3日(月)～9月18日(月) (12回)	時 間	第1・第3月曜日 15:30～17:30		
会 場	㈱道新文化センター 7F 第7教室 (札幌市中央区大通西3丁目6 北海道新聞社大通館)	申込期限・方法	定員になり次第メ切 電話、HP、直接会場で		
(会場住所)		受 講 料	4月～9月 (12回) 24,624円		
問 合 せ 先	㈱道新文化センター	内 容	好きな画題を好きな画材で自由に描く。楽描き(らくがき)の原点です。芸能人など楽しみながら絵描きます		
電 話 番 号	011-241-0123		Eメール		
F A X	011-232-2448		U R L	http://www.doshin-cc.com/	
<b>26 初心者からの油絵</b>				定員：17名	単位数：24
期日(回数)	4月3日(月)～9月18日(月) (12回)	時 間	第1・第3月曜日 18:00～20:00		
会 場	㈱道新文化センター 6F 第10教室 (札幌市中央区大通西3丁目6 北海道新聞社大通館)	申込期限・方法	定員になり次第メ切 電話、HP、直接会場で		
(会場住所)		受 講 料	4月～9月 (12回) 24,624円		
問 合 せ 先	㈱道新文化センター	内 容	油絵で使用する道具の説明、基本的な描き方を学びながら実習を重ねていきます。		
電 話 番 号	011-241-0123		Eメール		
F A X	011-232-2448		U R L	http://www.doshin-cc.com/	
<b>27 いけばな小原流</b>				定員：15名	単位数：48
期日(回数)	4月3日(月)～9月25日(月) (24回)	時 間	毎週月曜日 15:00～17:00		
会 場	㈱道新文化センター 6F 第14教室 (札幌市中央区大通西3丁目6 北海道新聞社大通館)	申込期限・方法	定員になり次第メ切 電話、HP、直接会場で		
(会場住所)		受 講 料	4月～9月 (24回) 31,104円、教材費/1回1,080円		
問 合 せ 先	㈱道新文化センター	内 容	小原流は創流121年。水盤に花をいける盛花から始まりました。暮らしにお花を飾りましょう。		
電 話 番 号	011-241-0123		Eメール		
F A X	011-232-2448		U R L	http://www.doshin-cc.com/	

教

養

<b>28 江戸の唄を歌い継いでー 端唄と三味線</b>			定員：25名	単位数：24	
期日(回数)	4月4日(火)～9月19日(火) (18回)	時 間	月3回 火曜日 15:30～17:20		
会 場	（株）道新文化センター 5F 第16教室（札幌市中央区大通西3丁目6）	申込期限・方法	定員になり次第メ切 電話、HP、直接会場で		
(会場住所)	北海道新聞社大通館	受 講 料	4月～9月(18回) / 33,048円		
問 合 せ 先	（株）道新文化センター	内 容	端唄は日本人の生活や心情を三味線の音にのせて歌う江戸のはやり唄。歌い継がれてきた唄を覚えましょう。		
電 話 番 号	011-241-0123		Eメール		
F A X	011-232-2448		U R L	<a href="http://www.doshin-cc.com/">http://www.doshin-cc.com/</a>	
<b>29 「卓上四季」美文字講座</b>			定員：15名	単位数：24	
期日(回数)	4月4日(火)～9月19日(火) (12回)	時 間	第1・3火曜日 13:00～15:00		
会 場	（株）道新文化センター 5F 第16教室（札幌市中央区大通西3丁目6）	申込期限・方法	定員になり次第メ切 電話、HP、直接会場で		
(会場住所)	北海道新聞社大通館	受 講 料	4月～9月(12回) 20,736円		
問 合 せ 先	（株）道新文化センター	内 容	道新朝刊1面コラム「卓上四季」を専用のノートに書きながら、長文を美しく書くコツを学びます。		
電 話 番 号	011-241-0123		Eメール		
F A X	011-232-2448		U R L	<a href="http://www.doshin-cc.com/">http://www.doshin-cc.com/</a>	
<b>30 続・教養としての絵本の世界</b>			定員：18名	単位数：9	
期日(回数)	4月4日(火)～9月5日(火) (6回)	時 間	13:30～15:30		
会 場	NHK文化センター 新さっぽろ教室（札幌市厚別区厚別中央1条6丁目3-1 ホクノー新札幌ビル3F）	申込期限・方法	2月27日(月)～定員になり次第、メ切り 電話、HP、直接会場で		
(会場住所)		受 講 料	11,793円（入会金3,240円・70歳以上無料）		
問 合 せ 先	NHK文化センター 新さっぽろ教室	内 容	絵本の世界を、皆さんと一緒にたどりたいと思います。また、読み聞かせのポイントやコツもお伝えします。		
電 話 番 号	011-801-3131		Eメール	<a href="mailto:info-shina@nhkcul.co.jp">info-shina@nhkcul.co.jp</a>	
F A X	011-896-3155		U R L	<a href="http://www.nhk-cul.co.jp/">http://www.nhk-cul.co.jp/</a>	
<b>31 比較美術史</b>			定員：なし	単位数：22	
期日(回数)	4月5日(水)～8月16日(水) (全15回程度)	時 間	月曜日13:00～14:30		
会 場	国立大学法人帯広畜産大学（帯広市稲田町西2線11番地 講義棟31番講義室）	申込期限・方法	2月20日(月)～3月31日(金) その他(財務課で受講料を納入後、直接、学務課窓口で手続き)		
(会場住所)		受 講 料	9,200円		
問 合 せ 先	国立大学法人帯広畜産大学	内 容	日本並びにヨーロッパ等の絵画・彫刻を見て日本人に特徴的な美的対象把握の方法とその表現方法を理解する。		
電 話 番 号	0155-49-5411(5411)		Eメール	<a href="mailto:gakumu@obihiro.ac.jp">gakumu@obihiro.ac.jp</a>	
F A X	0155-49-5319		U R L	<a href="http://www.obihiro.ac.jp/">http://www.obihiro.ac.jp/</a>	
<b>32 表象文化論</b>			定員：なし	単位数：22	
期日(回数)	4月5日(水)～8月16日(水) (全15回程度)	時 間	火曜日14:45～16:15		
会 場	国立大学法人帯広畜産大学（帯広市稲田町西2線11番地 講義棟3番講義室）	申込期限・方法	2月20日(月)～3月31日(金) その他(財務課で受講料を納入後、直接、学務課窓口で手続き)		
(会場住所)		受 講 料	9,200円		
問 合 せ 先	国立大学法人帯広畜産大学	内 容	ヴィクトル・ユゴーの小説『レ・ミゼラブル』をもとに、表象・表象文化とは何かを考える。		
電 話 番 号	0155-49-5380(5411)		Eメール	<a href="mailto:gakumu@obihiro.ac.jp">gakumu@obihiro.ac.jp</a>	
F A X	0155-49-5319		U R L	<a href="http://www.obihiro.ac.jp/">http://www.obihiro.ac.jp/</a>	
<b>33 共通教育総合1 (家畜と環境問題)</b>			定員：なし	単位数：22	
期日(回数)	4月5日(水)～8月16日(水) (全15回程度)	時 間	水曜日8:45～10:15		
会 場	国立大学法人帯広畜産大学（帯広市稲田町西2線11番地 講義棟35番講義室）	申込期限・方法	2月20日(月)～3月31日(金) その他(財務課で受講料を納入後、直接、学務課窓口で手続き)		
(会場住所)		受 講 料	9,200円		
問 合 せ 先	国立大学法人帯広畜産大学	内 容	地球環境問題とその家畜生産に及ぼす影響について解説し、内在的環境諸問題の理解の基礎を養う。		
電 話 番 号	0155-49-5380(5411)		Eメール	<a href="mailto:gakumu@obihiro.ac.jp">gakumu@obihiro.ac.jp</a>	
F A X	0155-49-5319		U R L	<a href="http://www.obihiro.ac.jp/">http://www.obihiro.ac.jp/</a>	
<b>34 物理学概論</b>			定員：なし	単位数：22	
期日(回数)	4月5日(水)～8月16日(水) (全15回程度)	時 間	水曜日13:00～14:30		
会 場	国立大学法人帯広畜産大学（帯広市稲田町西2線11番地 講義棟5番講義室）	申込期限・方法	2月20日(月)～3月31日(金) その他(財務課で受講料を納入後、直接、学務課窓口で手続き)		
(会場住所)		受 講 料	9,200円		
問 合 せ 先	国立大学法人帯広畜産大学	内 容	物理学の導入的知識・手法について、とくに、エネルギーの考え方にもとづいて、講義と演習により学習する。		
電 話 番 号	0155-49-5380(5411)		Eメール	<a href="mailto:gakumu@obihiro.ac.jp">gakumu@obihiro.ac.jp</a>	
F A X	0155-49-5319		U R L	<a href="http://www.obihiro.ac.jp/">http://www.obihiro.ac.jp/</a>	
<b>35 文学</b>			定員：なし	単位数：22	
期日(回数)	4月5日(水)～8月16日(水) (全15回程度)	時 間	水曜日13:00～14:30		
会 場	国立大学法人帯広畜産大学（帯広市稲田町西2線11番地 講義棟25番講義室）	申込期限・方法	2月20日(月)～3月31日(金) その他(財務課で受講料を納入後、直接、学務課窓口で手続き)		
(会場住所)		受 講 料	9,200円		
問 合 せ 先	国立大学法人帯広畜産大学	内 容	明治期の小説を読み、当時の表現観や表現意識を探ると共に、当時の文化・風俗・社会状況等も明らかにする。		
電 話 番 号	0155-49-5380(5411)		Eメール	<a href="mailto:gakumu@obihiro.ac.jp">gakumu@obihiro.ac.jp</a>	
F A X	0155-49-5319		U R L	<a href="http://www.obihiro.ac.jp/">http://www.obihiro.ac.jp/</a>	
<b>36 日本と世界の食文化</b>			定員：なし	単位数：22	
期日(回数)	4月5日(水)～8月16日(水) (全15回程度)	時 間	木曜日16:30～18:00		
会 場	国立大学法人帯広畜産大学（帯広市稲田町西2線11番地 講義棟大講義室）	申込期限・方法	2月20日(月)～3月31日(金) その他(財務課で受講料を納入後、直接、学務課窓口で手続き)		
(会場住所)		受 講 料	9,200円		
問 合 せ 先	国立大学法人帯広畜産大学	内 容	日本の食料生産および食文化の理解の下、世界の代表的な地域との、歴史、文化、宗教等を含めた比較を行う。		
電 話 番 号	0155-49-5380(5411)		Eメール	<a href="mailto:gakumu@obihiro.ac.jp">gakumu@obihiro.ac.jp</a>	
F A X	0155-49-5319		U R L	<a href="http://www.obihiro.ac.jp/">http://www.obihiro.ac.jp/</a>	
<b>37 社会思想</b>			定員：なし	単位数：22	
期日(回数)	4月5日(水)～8月16日(水) (全15回程度)	時 間	金曜日13:00～14:30		
会 場	国立大学法人帯広畜産大学（帯広市稲田町西2線11番地 講義棟35番講義室）	申込期限・方法	2月20日(月)～3月31日(金) その他(財務課で受講料を納入後、直接、学務課窓口で手続き)		
(会場住所)		受 講 料	9,200円		
問 合 せ 先	国立大学法人帯広畜産大学	内 容	ヨーロッパ及び日本の代表的近代の社会思想（政治・経済思想を含む）を概観し諸権利について理解を深める。		
電 話 番 号	0155-49-5380(5411)		Eメール	<a href="mailto:gakumu@obihiro.ac.jp">gakumu@obihiro.ac.jp</a>	
F A X	0155-49-5319		U R L	<a href="http://www.obihiro.ac.jp/">http://www.obihiro.ac.jp/</a>	

<b>38 近現代史</b>			定員：なし	単位数：22
期日(回数)	4月5日(水)～8月16日(水) (全15回程度)	時 間	金曜日14：45～16：15	
会 場	国立大学法人帯広畜産大学 (帯広市稲田町西2線11番地 講義棟5番講義室)	申込期限・方法	2月20日(月)～3月31日(金) その他(財務課で受講料を納入後、直接、学務課窓口で手続き)	
(会場住所)		受 講 料	9,200円	
問 合 せ 先	国立大学法人帯広畜産大学	内 容	近現代の歴史の過程を分析することによって、これを基盤として成立した、現代社会の問題点を考える。	
電 話 番 号	0155-49-5380(5411)		Eメール	gakumu@obihiro.ac.jp
F A X	0155-49-5319		U R L	http://www.obihiro.ac.jp/
<b>39 教育原理</b>			定員：なし	単位数：22
期日(回数)	4月5日(水)～8月16日(水) (全15回程度)	時 間	火曜日10：30～12：00	
会 場	国立大学法人帯広畜産大学 (帯広市稲田町西2線11番地 講義棟大講義室)	申込期限・方法	2月20日(月)～3月31日(金) その他(財務課で受講料を納入後、直接、学務課窓口で手続き)	
(会場住所)		受 講 料	9,200円	
問 合 せ 先	国立大学法人帯広畜産大学	内 容	教育の目的・意義・方法・内容などについての基本的原則や理論的基礎を学ぶ。	
電 話 番 号	0155-49-5411(5411)		Eメール	gakumu@obihiro.ac.jp
F A X	0155-49-5319		U R L	http://www.obihiro.ac.jp/
<b>40 教育心理学1</b>			定員：なし	単位数：22
期日(回数)	4月5日(水)～8月16日(水) (全15回程度)	時 間	木曜日10：30～12：00	
会 場	国立大学法人帯広畜産大学 (帯広市稲田町西2線11番地 講義棟大講義室)	申込期限・方法	2月20日(月)～3月31日(金) その他(財務課で受講料を納入後、直接、学務課窓口で手続き)	
(会場住所)		受 講 料	9,200円	
問 合 せ 先	国立大学法人帯広畜産大学	内 容	生徒理解の基礎となる発達の理論、学習指導と教育評価についての心理学的知識を学ぶ。	
電 話 番 号	0155-49-5411(5411)		Eメール	gakumu@obihiro.ac.jp
F A X	0155-49-5319		U R L	http://www.obihiro.ac.jp/
<b>41 心理学</b>			定員：なし	単位数：22
期日(回数)	4月5日(水)～8月16日(水) (全15回程度)	時 間	金曜日14：45～16：15	
会 場	国立大学法人帯広畜産大学 (帯広市稲田町西2線11番地 講義棟大講義室)	申込期限・方法	2月20日(月)～3月31日(金) その他(財務課で受講料を納入後、直接、学務課窓口で手続き)	
(会場住所)		受 講 料	9,200円	
問 合 せ 先	国立大学法人帯広畜産大学	内 容	「心理学」という学問について、さまざまな角度から理解することを目標とする。	
電 話 番 号	0155-49-5411(5411)		Eメール	gakumu@obihiro.ac.jp
F A X	0155-49-5319		U R L	http://www.obihiro.ac.jp/
<b>42 「文学」で現代を生き抜く</b>			定員：12名	単位数：18
期日(回数)	4月5日(水)～9月20日(水) (12回)	時 間	第1・3水曜日 13：30～15：00	
会 場	㈱道新文化センター さっぽろ東急教室 (札幌市中央区北4条西2丁目 さっぽろ東急百貨店10F)	申込期限・方法	定員になり次第メ切 電話、HP、直接会場で	
(会場住所)		受 講 料	4月～9月 (12回) 33,696円、教材費 テキスト購入代実費	
問 合 せ 先	㈱道新文化センター	内 容	困難な現代を生き抜く指針を文学に求めます。時事的文章も折りまぜていきます。	
電 話 番 号	011-212-2730		Eメール	
F A X	011-232-2448		U R L	http://www.doshin-cc.com/
<b>43 ～スターウォッチング～ 銀河を歩こう！</b>			定員：15名	単位数：9
期日(回数)	4月5日(水)～9月6日(水) (6回)	時 間	第1水曜日 18：30～20：00	
会 場	㈱道新文化センター 6F 第14教室 (札幌市中央区大通西3丁目6 北海道新聞社大通館)	申込期限・方法	定員になり次第メ切 電話、HP、直接会場で	
(会場住所)		受 講 料	4月～9月 (6回) 10,368円、教材費/星図500円、天文年鑑1,000円	
問 合 せ 先	㈱道新文化センター	内 容	天体望遠鏡がなくても、少しの知識があれば星座をたどれたり流星が見られたり、大きな感動に出会えます。	
電 話 番 号	011-241-0123		Eメール	
F A X	011-232-2448		U R L	http://www.doshin-cc.com/
<b>44 池坊いけ花</b>			定員：20名	単位数：44
期日(回数)	4月5日(水)～9月27日(水) (22回)	時 間	毎週水曜日 13：00～15：00	
会 場	㈱道新文化センター 6F 第9教室 (札幌市中央区大通西3丁目6 北海道新聞社大通館)	申込期限・方法	定員になり次第メ切 電話、HP、直接会場で	
(会場住所)		受 講 料	4月～9月 (22回) 26,136円、教材費1回1,080円～1,296円	
問 合 せ 先	㈱道新文化センター	内 容	現在の生活変化に対応できるいけ花を目指しています。短時間で伝統文化のいけ花に触れ、楽しめます。	
電 話 番 号	011-241-0123		Eメール	
F A X	011-232-2448		U R L	http://www.doshin-cc.com/
<b>45 話しが続かない・深まらない人の救急質問法 (心理&amp;言語学)</b>			定員：20名	単位数：18
期日(回数)	4月5日(水)～9月20日(水) (12回)	時 間	第1・3水曜日 18：30～20：00	
会 場	㈱道新文化センター 7F 第3教室 (札幌市中央区大通西3丁目6 北海道新聞社大通館)	申込期限・方法	定員になり次第メ切 電話、HP、直接会場で	
(会場住所)		受 講 料	4月～9月 (12回) 33,696円、教材費/3ヵ月1,500円	
問 合 せ 先	㈱道新文化センター	内 容	経営コンサルのノウハウと精神医療現場で培ったカウンセリング&コーチングスキルで救急質問法を学びます。	
電 話 番 号	011-241-0123		Eメール	
F A X	011-232-2448		U R L	http://www.doshin-cc.com/
<b>46 民謡</b>			定員：28名	単位数：48
期日(回数)	4月6日(木)～9月28日(木) (24回)	時 間	毎週水曜日 10：00～12：00	
会 場	㈱道新文化センター 北一条館地下1F 第17教室 (札幌市中央区大通西3丁目6 北海道新聞社大通館)	申込期限・方法	定員になり次第メ切 電話、HP、直接会場で	
(会場住所)		受 講 料	4月～9月 (24回) 33,696円	
問 合 せ 先	㈱道新文化センター	内 容	私たちの祖先から歌い継がれた心のふるさと「民謡」を歌ってみましょう。	
電 話 番 号	011-241-0123		Eメール	
F A X	011-232-2448		U R L	http://www.doshin-cc.com/
<b>47 茶道裏千家 (島田社中)</b>			定員：15名	単位数：60
期日(回数)	4月6日(木)～9月28日(木) (24回)	時 間	毎週水曜日 18：00～20：30	
会 場	㈱道新文化センター 6F 和室 (札幌市中央区大通西3丁目6 北海道新聞社大通館)	申込期限・方法	定員になり次第メ切 電話、HP、直接会場で	
(会場住所)		受 講 料	4月～9月 (24回) 31,104円、教材費1ヶ月2,000円	
問 合 せ 先	㈱道新文化センター	内 容	四季を大切に互いに感性を高め美意識を生活の中で生かす事が茶道です。まずは気軽に始めてみましょう。	
電 話 番 号	011-241-0123		Eメール	
F A X	011-232-2448		U R L	http://www.doshin-cc.com/

<b>48 はじめての帽子</b>			定員：12名	単位数：24		
期日(回数)	4月6日(水)～9月21日(水) (12回)	時 間	第1・3木曜日 10:00～12:00			
会 場	（札幌新文化センター 5F 第16教室（札幌市中央区大通西3丁目6） （会場住所）北海道新聞社大通館）	申込期限・方法	定員になり次第メ切 電話、HP、直接会場で			
問 合 せ 先	（札幌新文化センター）	受 講 料	4月～9月（12回）40,176円 教材費/最初の1作品2,500円程度（以降は教室でご案内）			
電 話 番 号	011-241-0123	Eメール	内 容			
F A X	011-232-2448	U R L			http://www.doshin-cc.com/	
基本の型からアレンジした型まで。お好きな布地で、ご自身のサイズに合う帽子を作ります。						
<b>49 さわらび会かな書道 ～北に咲くかなの花～</b>			定員：15名	単位数：36		
期日(回数)	4月6日(水)～9月21日(水) (18回)	時 間	月3回 木曜日 10:00～12:00			
会 場	（札幌新文化センター 7F 第3教室（札幌市中央区大通西3丁目6） （会場住所）北海道新聞社大通館）	申込期限・方法	定員になり次第メ切 電話、HP、直接会場で			
問 合 せ 先	（札幌新文化センター）	受 講 料	4月～9月（18回）36,936円、教材費/1ヵ月1,000円程度			
電 話 番 号	011-241-0123	Eメール	内 容			
F A X	011-232-2448	U R L			http://www.doshin-cc.com/	
かな書界をリードした故松本春子先生の「さわらび会」で、そのかな文字の美しさに触れてください。						
<b>50 三才流盤景</b>			定員：8名	単位数：48		
期日(回数)	4月6日(水)～9月28日(水) (24回)	時 間	毎週木曜日 15:30～17:30			
会 場	（札幌新文化センター 7F 第7教室（札幌市中央区大通西3丁目6） （会場住所）北海道新聞社大通館）	申込期限・方法	定員になり次第メ切 電話、HP、直接会場で			
問 合 せ 先	（札幌新文化センター）	受 講 料	4月～9月（24回）33,696円、教材費1ヶ月 2,500～4,000円			
電 話 番 号	011-241-0123	Eメール	内 容			
F A X	011-232-2448	U R L			http://www.doshin-cc.com/	
水盤に土と砂を使って広々とした自然を作る盤景。写真や絵とは違う、立体的な美しさを楽しみませんか。						
<b>51 二十六文字 詞（ことば）遊び 都々逸（どどいつ）</b>			定員：10名	単位数：18		
期日(回数)	4月7日(金)～9月29日(金) (12回)	時 間	第1・3金曜日			
会 場	（札幌新文化センター さっぽろ東急教室（札幌市中央区北4条西2丁目） （会場住所）さっぽろ東急百貨店10F）	申込期限・方法	定員になり次第メ切 電話、HP、直接会場で			
問 合 せ 先	（札幌新文化センター）	受 講 料	4月～9月（12回）27,216円、教材費初回 1,000円			
電 話 番 号	011-212-2730	Eメール	内 容			
F A X		U R L			http://www.doshin-cc.com/	
七・七・七・五の二十六文字でつくる都々逸（どどいつ）を作り三味線の弾き唄いで楽しんでみませんか？						
<b>52 仏教のこころ</b>			定員：30名	単位数：18		
期日(回数)	4月7日(金)～9月15日(金) (12回)	時 間	第1・3木曜日 10:00～11:30			
会 場	（札幌新文化センター 7F 第5教室（札幌市中央区大通西3丁目6） （会場住所）北海道新聞社大通館）	申込期限・方法	定員になり次第メ切 電話、HP、直接会場で			
問 合 せ 先	（札幌新文化センター）	受 講 料	4月～9月（12回）20,736円、資料代3ヶ月120円			
電 話 番 号	011-241-0123	Eメール	内 容			
F A X	011-232-2448	U R L			http://www.doshin-cc.com/	
開祖釈尊からインド中国～日本へと今に伝わる名僧たちの求道の生涯とことばに触れ心の世界を豊かにします。						
<b>53 やさしい将棋入門</b>			定員：20名	単位数：48		
期日(回数)	4月7日(金)～9月29日(金) (24回)	時 間	毎週金曜日 15:30～17:30			
会 場	（札幌新文化センター 7F 第5教室（札幌市中央区大通西3丁目6） （会場住所）北海道新聞社大通館）	申込期限・方法	定員になり次第メ切 電話、HP、直接会場で			
問 合 せ 先	（札幌新文化センター）	受 講 料	4月～9月（24回）28,512円			
電 話 番 号	011-241-0123	Eメール	内 容			
F A X	011-232-2448	U R L			http://www.doshin-cc.com/	
初心者の方から初段を目指す方を対象とした将棋教室です。						
<b>54 やさしい俳句塾 はじめての十七文字</b>			定員：18名	単位数：26		
期日(回数)	4月7日(金)～9月29日(金) (13回)	時 間	13:00～15:00			
会 場	（NHK文化センター 新さっぽろ教室（札幌市厚別区厚別中央1条6丁目3-1） （会場住所）ホクノー新札幌ビル3F）	申込期限・方法	2月27日(月)～定員になり次第、メ切り 電話、HP、直接会場で			
問 合 せ 先	（NHK文化センター 新さっぽろ教室）	受 講 料	25,552円（入会金3,240円・70歳以上無料）/教材費実費			
電 話 番 号	011-801-3131	Eメール	内 容			
F A X	011-896-3155	U R L			http://www.nhk-cul.co.jp/	
俳句を作る基本を勉強します。基本及び技法を見直してみませんか。						
<b>55 日本の古代建築に迫る 古代仏寺と古代神社の成立</b>			定員：18名	単位数：9		
期日(回数)	4月7日(金)～9月22日(金) (6回)	時 間	10:30～12:00			
会 場	（NHK文化センター 新さっぽろ教室（札幌市厚別区厚別中央1条6丁目3-1） （会場住所）ホクノー新札幌ビル3F）	申込期限・方法	2月27日(月)～定員になり次第、メ切り 電話、HP、直接会場で			
問 合 せ 先	（NHK文化センター 新さっぽろ教室）	受 講 料	11,793円（入会金3,240円・70歳以上無料）			
電 話 番 号	011-801-3131	Eメール	内 容			
F A X	011-896-3155	U R L			http://www.nhk-cul.co.jp/	
日本の代表的仏寺や神社を例に日本建築の礎となっている古代建築の実像に迫る。						
<b>56 ゆっくり楽しく エンジェルハーブ 入門クラス</b>			定員：9名	単位数：18		
期日(回数)	4月8日(土)～9月30日(土) (12回)	時 間	第2・4土曜日 15:00～16:30			
会 場	（札幌新文化センター北1条館地下1F 第18教室（札幌市中央区大通西3丁目6） （会場住所）北海道新聞社北一条館）	申込期限・方法	4月～6月分は4月7日(金)まで、7月～9月分は7月7日(金)まで 電話、Eメール、HP、直接会場で			
問 合 せ 先	（札幌新文化センター）	受 講 料	4月～9月(12回)40,176円 教材費テキスト代1,620円～2,160円、楽器使用料1回1,080円※楽器のお持ち帰りはありません			
電 話 番 号	011-241-0123	Eメール	内 容			
F A X	011-232-2448	U R L			http://www.doshin-cc.com/	
内容：膝にのせて演奏する、小型ハーブです。4オクターブ28本の弦が奏でる、可憐な響きを一緒に楽しみませんか。						
<b>57 イチから学ぶ セルフコーチング 自分の気持ちをデザインする</b>			定員：15名	単位数：9		
期日(回数)	4月8日(土)～9月9日(土) (6回)	時 間	12:00～13:30			
会 場	（NHK文化センター 新さっぽろ教室（札幌市厚別区厚別中央1条6丁目3-1） （会場住所）ホクノー新札幌ビル3F）	申込期限・方法	2月27日(月)～定員になり次第、メ切り 電話、HP、直接会場で			
問 合 せ 先	（NHK文化センター 新さっぽろ教室）	受 講 料	13,867円（入会金不要）			
電 話 番 号	011-801-3131	Eメール	内 容			
F A X	011-896-3155	U R L			http://www.nhk-cul.co.jp/	
具体的なセルフコーチングを6回にわたってイチから楽しく学びます。						

<b>58 「傾聴」から学ぶコミュニケーション術 マインドデザイン</b>		定員：15名	単位数：4		
期日(回数)	4月8日(土)～6月10日(土) (3回)	時 間	14:00～15:30		
会 場	NHK文化センター 新さっぽろ教室 (札幌市厚別区厚別中央1条6丁目3-1 ホクノ新札幌ビル3F)	申込期限・方法	2月27日(月)～定員になり次第、メ切り 電話、HP、直接会場で		
(会場住所)		受 講 料	6,933円 (入会金不要) / 教材費実費		
問 合 せ 先	NHK文化センター 新さっぽろ教室	内 容	「傾聴」のコツを学び、日常に実践していきます。「きく」「はなす」でコミュニケーションがアップします。		
電 話 番 号	011-801-3131			Eメール	info-shina@nhkcul.co.jp
F A X	011-896-3155			U R L	http://www.nhk-cul.co.jp/
<b>59 素敵に着付け&amp;コーディネート 召しませ、着物。</b>		定員：7名	単位数：22		
期日(回数)	4月8日(土)～9月16日(土) (11回)	時 間	10:00～12:00		
会 場	NHK文化センター 新さっぽろ教室 (札幌市厚別区厚別中央1条6丁目3-1 ホクノ新札幌ビル3F)	申込期限・方法	2月27日(月)～定員になり次第、メ切り 電話、HP、直接会場で		
(会場住所)		受 講 料	19,839円 (入会金3,240円・70歳以上無料) / 教材費実費		
問 合 せ 先	NHK文化センター 新さっぽろ教室	内 容	楽しく着物を着るためのポイント、季節に合ったコーディネート術や着こなしのマナーを学びます。		
電 話 番 号	011-801-3131			Eメール	info-shina@nhkcul.co.jp
F A X	011-896-3155			U R L	http://www.nhk-cul.co.jp/
<b>60 模写からはじめる日本画入門</b>		定員：15名	単位数：24		
期日(回数)	4月8日(土)～9月30日(土) (12回)	時 間	第2・第4土曜日 13:00～15:00		
会 場	北海道新文化センター 7F 第3教室 (札幌市中央区大通西3丁目6)	申込期限・方法	定員になり次第メ切 電話、HP、直接会場で		
(会場住所)	北海道新聞社大通館)	受 講 料	4月～9月 (12回) 27,216円、教材費実費		
問 合 せ 先	北海道新文化センター	内 容	初心者から経験者まで楽しく描き味わう日本画教室です。		
電 話 番 号	011-241-0123			Eメール	
F A X	011-232-2448			U R L	http://www.doshin-cc.com/
<b>61 アコーディオンの音色で歌う 思い出のメロディー</b>		定員：30名	単位数：18		
期日(回数)	4月8日(土)～9月30日(土) (12回)	時 間	第2・第4土曜 / 10:00～11:30		
会 場	北海道新文化センター北1条館地下1階 第18教室 (札幌市中央区大通西3丁目6 北海道新聞社北一条館)	申込期限・方法	定員になり次第メ切 電話、HP、直接会場で		
(会場住所)		受 講 料	4月～9月 (12回) 23,328円 教材費3ヵ月1,500円		
問 合 せ 先	北海道新文化センター	内 容	優しく温かいアコーディオンの音色に合わせて「懐かしのメロディー」や「季節のうた」を歌ってみませんか？		
電 話 番 号	011-241-0123			Eメール	
F A X	011-232-2448			U R L	http://www.doshin-cc.com/
<b>62 ビデオ鑑賞会「新世界紀行」</b>		定員：50名	単位数：12		
期日(回数)	4月10日(月)～9月11日(月) (6回)	時 間	13:30～15:30		
会 場	かでの2・7 (札幌市中央区北2条西7丁目)	申込期限・方法	3月13日～3月27日 FAXで		
(会場住所)		受 講 料	6回分1200円		
問 合 せ 先	めだかの学校	内 容	バック・イン・ビデオ制作「新世界紀行」を鑑賞して、世界各地の文化や風習や伝統、自然、遺跡やその他の歴史的建造物、現地に住む人々の活躍などを学びます。		
電 話 番 号	011-583-4004			Eメール	
F A X	011-583-4004			U R L	
<b>63 【北海道教育大学 授業公開講座】社会学演習Ⅰ</b>		定員：3名	単位数：22		
期日(回数)	4月10日(月)～7月24日(月) (15回)	時 間	14:40～16:10		
会 場	北海道教育大学旭川校 S306 (旭川市北門町9丁目)	申込期限・方法	3月1日～3月14日 FAX、Eメール、HP、その他HPの入力フォームまたは「授業公開講座申込書」をダウンロードしてお申込み		
(会場住所)		受 講 料	2,000円		
問 合 せ 先	北海道教育大学	内 容	本講座は、社会問題に関する文献購読と討論を通じて理解を深めることを目的とする。		
電 話 番 号	011-778-0210			Eメール	koho@jhokkyodai.ac.jp
F A X	011-778-0631			U R L	http://www.hokkyodai.ac.jp
<b>64 【北海道教育大学 授業公開講座】社会学概論</b>		定員：10名	単位数：22		
期日(回数)	4月10日(月)～7月24日(月) (15回)	時 間	16:20～17:50		
会 場	北海道教育大学旭川校 P103 (旭川市北門町9丁目)	申込期限・方法	3月1日～3月14日 FAX、Eメール、HP、その他HPの入力フォームまたは「授業公開講座申込書」をダウンロードしてお申込み		
(会場住所)		受 講 料	2,000円		
問 合 せ 先	北海道教育大学	内 容	社会の現代的諸課題の現状に関する基礎的知識を概説する。		
電 話 番 号	011-778-0210			Eメール	koho@jhokkyodai.ac.jp
F A X	011-778-0631			U R L	http://www.hokkyodai.ac.jp
<b>65 【北海道教育大学 授業公開講座】漢文学史(中国文学史)</b>		定員：10名前後	単位数：21		
期日(回数)	4月10日(月)～7月10日(月) (14回)	時 間	10:40～12:10		
会 場	北海道教育大学旭川校 教室は未定 (旭川市北門町9丁目)	申込期限・方法	3月1日～3月14日 FAX、Eメール、HP、その他HPの入力フォームまたは「授業公開講座申込書」をダウンロードしてお申込み		
(会場住所)		受 講 料	2,000円		
問 合 せ 先	北海道教育大学	内 容	杜甫の詩の注釈を通して、中国文学史を概観する。		
電 話 番 号	011-778-0210			Eメール	koho@jhokkyodai.ac.jp
F A X	011-778-0631			U R L	http://www.hokkyodai.ac.jp
<b>66 『源氏物語』を味わう 桐壺・帚木・空蝉・夕顔</b>		定員：18名	単位数：9		
期日(回数)	4月10日(月)～9月11日(月) (6回)	時 間	13:00～14:30		
会 場	NHK文化センター 新さっぽろ教室 (札幌市厚別区厚別中央1条6丁目3-1 ホクノ新札幌ビル3F)	申込期限・方法	2月27日(月)～定員になり次第、メ切り 電話、HP、直接会場で		
(会場住所)		受 講 料	12,830円 (入会金3,240円・70歳以上無料)		
問 合 せ 先	NHK文化センター 新さっぽろ教室	内 容	源氏物語54帖の魅力を、1巻およそ3時間をかけて、急ぎすぎずゆっくりすぎず味わいながら読み進めます。		
電 話 番 号	011-801-3131			Eメール	info-shina@nhkcul.co.jp
F A X	011-896-3155			U R L	http://www.nhk-cul.co.jp/
<b>67 【北海道教育大学 授業公開講座】舞台表現演習</b>		定員：若干名	単位数：22		
期日(回数)	4月11日(火)～7月25日(火) (15回)	時 間	16:20～17:50		
会 場	北海道教育大学岩見沢校 i-Hall (岩見沢市緑が丘2丁目34番地1)	申込期限・方法	3月1日～3月14日 FAX、Eメール、HP、その他HPの入力フォームまたは「授業公開講座申込書」をダウンロードしてお申込み		
(会場住所)		受 講 料	2,000円		
問 合 せ 先	北海道教育大学	内 容	オペラ歌手として舞台に必要な基礎訓練を、演習として実施する。(授業は、聴講のみとする。)		
電 話 番 号	011-778-0210			Eメール	koho@jhokkyodai.ac.jp
F A X	011-778-0631			U R L	http://www.hokkyodai.ac.jp

<b>68 【北海道教育大学 授業公開講座】現代地域教養 4 (国際福祉論)</b>			定員：10名	単位数：21	
期日(回数)	4月11日(火)～7月18日(火) (14回)	時 間	10：40～12：10		
会 場	北海道教育大学函館校 教室は未定 (函館市八幡町1番2号)	申込期限・方法	3月1日(木)～3月14日(火) FAX、Eメール、HP、その他HPの入力フォームまたは、「授業公開講座申込書」をダウンロードしてお申込み		
(会場住所)		受 講 料	2,000円		
問 合 せ 先	北海道教育大学	内 容	2国間以上にまたがる社会問題のなかで、社会福祉に関連する問題を取りあげ、その概要と対応について学ぶ。		
電 話 番 号	011-778-0210		Eメール	koho@jhokkyodai.ac.jp	
F A X	011-778-0631		U R L	http://www.hokkyodai.ac.jp	
<b>69 【北海道教育大学 授業公開講座】地域環境科学概論 1 (環境と放射線)</b>			定員：5名程度	単位数：12	
期日(回数)	4月11日(火)～6月6日(火) (8回)	時 間	14：40～16：10		
会 場	北海道教育大学函館校 教室は未定 (函館市八幡町1番2号)	申込期限・方法	3月1日(木)～3月14日(火) FAX、Eメール、HP、その他HPの入力フォームまたは、「授業公開講座申込書」をダウンロードしてお申込み		
(会場住所)		受 講 料	2,000円		
問 合 せ 先	北海道教育大学	内 容	身の回りの放射線、放射線の基本的な性質に関して理解を深める。		
電 話 番 号	011-778-0210		Eメール	koho@jhokkyodai.ac.jp	
F A X	011-778-0631		U R L	http://www.hokkyodai.ac.jp	
<b>70 【北海道教育大学 授業公開講座】現代地域教養 3 (人間と薬)</b>			定員：5名程度	単位数：22	
期日(回数)	4月11日(火)～7月25日(火) (15回)	時 間	10：40～12：10		
会 場	北海道教育大学函館校 教室は未定 (函館市八幡町1番2号)	申込期限・方法	3月1日(木)～3月14日(火) FAX、Eメール、HP、その他HPの入力フォームまたは、「授業公開講座申込書」をダウンロードしてお申込み		
(会場住所)		受 講 料	2,000円		
問 合 せ 先	北海道教育大学	内 容	体内外の物質・毒・薬(医薬品)と“人間の病気”とを関連付け学び自分の体についての理解を深める。		
電 話 番 号	011-778-0210		Eメール	koho@jhokkyodai.ac.jp	
F A X	011-778-0631		U R L	http://www.hokkyodai.ac.jp	
<b>71 【北海道教育大学 授業公開講座】フランス文化論</b>			定員：5名	単位数：22	
期日(回数)	4月11日(火)～7月25日(火) (15回)	時 間	9：00～10：30		
会 場	北海道教育大学函館校 教室は未定 (函館市八幡町1番2号)	申込期限・方法	3月1日(木)～3月14日(火) FAX、Eメール、HP、その他HPの入力フォームまたは、「授業公開講座申込書」をダウンロードしてお申込み		
(会場住所)		受 講 料	2,000円		
問 合 せ 先	北海道教育大学	内 容	フランス文学の特徴の一つであるファミンファタルに焦点を当て、日本人での「悪女」について考える。		
電 話 番 号	011-778-0210		Eメール	koho@jhokkyodai.ac.jp	
F A X	011-778-0631		U R L	http://www.hokkyodai.ac.jp	
<b>72 【北海道教育大学 授業公開講座】オペラ鑑賞講座 (芸術演習VIB)</b>			定員：30名	単位数：30	
期日(回数)	4月11日(火)～7月25日(火) (15回)	時 間	18：00～20：00		
会 場	北海道教育大学釧路校 第1音楽室 (釧路市城山1丁目15番55号)	申込期限・方法	3月1日(木)～3月14日(火) FAX、Eメール、HP、その他HPの入力フォームまたは、「授業公開講座申込書」をダウンロードしてお申込み		
(会場住所)		受 講 料	2,000円		
問 合 せ 先	北海道教育大学	内 容	趣の異なる10演目程度の作品(昨年度とは重複しない)を取り上げながら、オペラの鑑賞法を講義する。		
電 話 番 号	011-778-0210		Eメール	koho@jhokkyodai.ac.jp	
F A X	011-778-0631		U R L	http://www.hokkyodai.ac.jp	
<b>73 【北海道教育大学 授業公開講座】草書法 I</b>			定員：12名	単位数：22	
期日(回数)	4月11日(火)～7月25日(火) (15回)	時 間	14：40～16：10		
会 場	北海道教育大学旭川校 N332教室 (予定) (旭川市北門町9丁目)	申込期限・方法	3月1日(木)～3月14日(火) FAX、Eメール、HP、その他HPの入力フォームまたは、「授業公開講座申込書」をダウンロードしてお申込み		
(会場住所)		受 講 料	2,000円		
問 合 せ 先	北海道教育大学	内 容	王羲之尺牘を中心に草書の筆法と、基本的な草書体を習得する内容です。		
電 話 番 号	011-778-0210		Eメール	koho@jhokkyodai.ac.jp	
F A X	011-778-0631		U R L	http://www.hokkyodai.ac.jp	
<b>74 【北海道教育大学 授業公開講座】現代と社会 I</b>			定員：10名	単位数：22	
期日(回数)	4月11日(火)～7月25日(火) (15回)	時 間	9：00～10：30		
会 場	北海道教育大学旭川校 教室は未定 (旭川市北門町9丁目)	申込期限・方法	3月1日(木)～3月14日(火) FAX、Eメール、HP、その他HPの入力フォームまたは、「授業公開講座申込書」をダウンロードしてお申込み		
(会場住所)		受 講 料	2,000円		
問 合 せ 先	北海道教育大学	内 容	現代社会について、政治学・社会学の観点からのアプローチを通して考える。		
電 話 番 号	011-778-0210		Eメール	koho@jhokkyodai.ac.jp	
F A X	011-778-0631		U R L	http://www.hokkyodai.ac.jp	
<b>75 【北海道教育大学 授業公開講座】高等学校数学科教育法 I</b>			定員：3名	単位数：22	
期日(回数)	4月11日(火)～7月25日(火) (15回)	時 間	13：00～14：30		
会 場	北海道教育大学札幌校 教室は未定 (札幌市北区あいの里5条3丁目1番5号)	申込期限・方法	3月1日(木)～3月14日(火) FAX、Eメール、HP、その他HPの入力フォームまたは、「授業公開講座申込書」をダウンロードしてお申込み		
(会場住所)		受 講 料	2,000円		
問 合 せ 先	北海道教育大学	内 容	中学校・高等学校数学科の学習内容を題材として、数学を探究することを通じた教材研究の方法について学ぶ。		
電 話 番 号	011-778-0210		Eメール	koho@jhokkyodai.ac.jp	
F A X	011-778-0631		U R L	http://www.hokkyodai.ac.jp	
<b>76 親鸞に学ぶ～歎異抄の世界</b>			定員：22名	単位数：18	
期日(回数)	4月11日(火)～9月26日(火) (12回)	時 間	第2・4火曜日 13：00～14：30		
会 場	㈱道新文化センター 6F 第12教室 (札幌市中央区大通西3丁目6)	申込期限・方法	定員になり次第メッ切 電話、HP、直接会場で		
(会場住所)	北海道新聞社大通館	受 講 料	4月～9月(12回) 20,736円、資料代3ヶ月120円		
問 合 せ 先	㈱道新文化センター	内 容	講座では「歎異抄からの親鸞の私たちに對するメッセージ」と、「親鸞の生涯と私」の両面から迫ります。		
電 話 番 号	011-241-0123		Eメール		
F A X	011-232-2448		U R L	http://www.doshin-cc.com/	
<b>77 ～新たなページを拓きます～基礎から描くシナリオ教室</b>			定員：15名	単位数：9	
期日(回数)	4月11日(火)～9月12日(火) (6回)	時 間	第2火曜日 15：30～17：00		
会 場	㈱道新文化センター 7F 第5教室 (札幌市中央区大通西3丁目6)	申込期限・方法	定員になり次第メッ切 電話、HP、直接会場で		
(会場住所)	北海道新聞社大通館	受 講 料	4月～9月(6回) 13,608円、資料代実費		
問 合 せ 先	㈱道新文化センター	内 容	創作シナリオの基礎を学び、表現力を磨きます。人生の出来事をシナリオにしてみませんか。		
電 話 番 号	011-241-0123		Eメール		
F A X	011-232-2448		U R L	http://www.doshin-cc.com/	

<b>78 悠久のロシア史 黎明から新生ロシアまで ポーリュシカ、ポーレ!</b>			定員: 18名	単位数: 18	
期日(回数)	4月11日(火)~9月26日(火) (12回)	時 間	10:00~11:30		
会 場	NHK文化センター 新さっぽろ教室 (札幌市厚別区厚別中央1条6丁目3-1 ホクノ新札幌ビル3F)	申込期限・方法	2月27日(月)~定員になり次第、メ切り 電話、HP、直接会場		
(会場住所)		受 講 料	23,587円 (入会金3,240円・70歳以上無料) / 教材費実費		
問 合 せ 先	NHK文化センター 新さっぽろ教室		内 容	大草原に刻まれたロシアの歴史を概説。いかなる社会や文化を育んでいったのか、という点に注目します。	
電 話 番 号	011-801-3131	Eメール			info-shina@nhkcul.co.jp
F A X	011-896-3155	U R L			http://www.nhk-cul.co.jp/
<b>79 【北海道教育大学 授業公開講座】 精神障害者保健福祉論</b>			定員: 10名	単位数: 21	
期日(回数)	4月12日(水)~7月19日(水) (14回)	時 間	10:40~12:10		
会 場	北海道教育大学函館校 教室は未定 (函館市八幡町1番2号)	申込期限・方法	3月1日(水)~3月14日(水) FAX、Eメール、HP、その他HPの入力フォームまたは、「授業公開講座申込書」をダウンロードしてお申込み		
(会場住所)		受 講 料	2,000円		
問 合 せ 先	北海道教育大学		内 容	精神保健と精神障害に関する基礎的な知識とともに、精神保健をめぐる現代社会の課題について理解を深める。	
電 話 番 号	011-778-0210	Eメール			koho@jhokkyodai.ac.jp
F A X	011-778-0631	U R L			http://www.hokkyodai.ac.jp
<b>80 【北海道教育大学 授業公開講座】 外国語 (フランス語) I</b>			定員: 5名	単位数: 22	
期日(回数)	4月12日(水)~7月26日(水) (15回)	時 間	9:00~10:30		
会 場	北海道教育大学函館校 教室は未定 (函館市八幡町1番2号)	申込期限・方法	3月1日(水)~3月14日(水) FAX、Eメール、HP、その他HPの入力フォームまたは、「授業公開講座申込書」をダウンロードしてお申込み		
(会場住所)		受 講 料	2,000円		
問 合 せ 先	北海道教育大学		内 容	フランス語の初級文法の基本的な部分を学ぶ。	
電 話 番 号	011-778-0210	Eメール			koho@jhokkyodai.ac.jp
F A X	011-778-0631	U R L			http://www.hokkyodai.ac.jp
<b>81 【北海道教育大学 授業公開講座】 音楽教育学概説 I</b>			定員: 5名程度	単位数: 22	
期日(回数)	4月12日(水)~7月26日(水) (15回)	時 間	14:40~16:10		
会 場	北海道教育大学旭川校 音楽棟M101 (ML) 教室 (旭川市北門町9丁目)	申込期限・方法	3月1日(水)~3月14日(水) FAX、Eメール、HP、その他HPの入力フォームまたは、「授業公開講座申込書」をダウンロードしてお申込み		
(会場住所)		受 講 料	2,000円		
問 合 せ 先	北海道教育大学		内 容	1年生を対象に音楽を学ぶことについて考え、自分なりに整理します。学校音楽教育についても考えます。	
電 話 番 号	011-778-0210	Eメール			koho@jhokkyodai.ac.jp
F A X	011-778-0631	U R L			http://www.hokkyodai.ac.jp
<b>82 【北海道教育大学 授業公開講座】 有機化学</b>			定員: 3名	単位数: 22	
期日(回数)	4月12日(水)~7月26日(水) (15回)	時 間	13:00~14:30		
会 場	北海道教育大学旭川校 N202 (予定) (旭川市北門町9丁目)	申込期限・方法	3月1日(水)~3月14日(水) FAX、Eメール、HP、その他HPの入力フォームまたは、「授業公開講座申込書」をダウンロードしてお申込み		
(会場住所)		受 講 料	2,000円		
問 合 せ 先	北海道教育大学		内 容	有機化合物の分類、異性体や有機化合物の誘起効果、共鳴効果、有機化学反応の基礎的事項について解説する。	
電 話 番 号	011-778-0210	Eメール			koho@jhokkyodai.ac.jp
F A X	011-778-0631	U R L			http://www.hokkyodai.ac.jp
<b>83 【北海道教育大学 授業公開講座】 化学概論 I</b>			定員: 5名程度	単位数: 16	
期日(回数)	4月12日(水)~7月19日(水) (11回)	時 間	9:00~10:30		
会 場	北海道教育大学札幌校 教室は未定 (札幌市北区あいの里5条3丁目1番5号)	申込期限・方法	3月1日(水)~3月14日(水) FAX、Eメール、HP、その他HPの入力フォームまたは、「授業公開講座申込書」をダウンロードしてお申込み		
(会場住所)		受 講 料	2,000円		
問 合 せ 先	北海道教育大学		内 容	化学の基礎的な概念を講義します。特に無機化学、物理化学、分析化学、有機化学を中心に扱います。	
電 話 番 号	011-778-0210	Eメール			koho@jhokkyodai.ac.jp
F A X	011-778-0631	U R L			http://www.hokkyodai.ac.jp
<b>84 観世流能楽入門 ~謡い講座~</b>			定員: 25名	単位数: 24	
期日(回数)	4月12日(水)~9月20日(水) (12回)	時 間	月2回 水曜日 15:30~17:30		
会 場	㈱道新文化センター 7F 第1教室 (札幌市中央区大通西3丁目6)	申込期限・方法	定員になり次第メ切 電話、HP、直接会場		
(会場住所)	北海道新聞社大通館	受 講 料	4月~9月 (12回) 27,216円		
問 合 せ 先	㈱道新文化センター		内 容	お腹の底から声を出して、美しい日本語の響きを体得してください。進度に応じてグループ分けをします。	
電 話 番 号	011-241-0123	Eメール			
F A X	011-232-2448	U R L			http://www.doshin-cc.com/
<b>85 手編み・バイアス編み</b>			定員: 15名	単位数: 24	
期日(回数)	4月12日(水)~9月27日(水) (12回)	時 間	第2・4水曜日 10:00~12:00		
会 場	㈱道新文化センター 6F 第8教室 (札幌市中央区大通西3丁目6)	申込期限・方法	定員になり次第メ切 電話、HP、直接会場		
(会場住所)	北海道新聞社大通館	受 講 料	4月~9月 (12回) 20,736円、教材費 / 1作品につき5,000円程度		
問 合 せ 先	㈱道新文化センター		内 容	止じはぎがないためごわつかず、使用糸が少なく済み伸縮性が多く着やすいのがバイアス編みの特長です。	
電 話 番 号	011-241-0123	Eメール			
F A X	011-232-2448	U R L			http://www.doshin-cc.com/
<b>86 旧約聖書の世界に学ぶ</b>			定員: 16名	単位数: 18	
期日(回数)	4月12日(水)~9月27日(水) (12回)	時 間	第2・4水曜日 13:00~14:30		
会 場	㈱道新文化センター 6F 第11教室 (札幌市中央区大通西3丁目6)	申込期限・方法	定員になり次第メ切 電話、HP、直接会場		
(会場住所)	北海道新聞社大通館	受 講 料	4月~9月 (12回) 20,736円、資料代3ヶ月300円		
問 合 せ 先	㈱道新文化センター		内 容	長い人類の歴史に影響を与えてきた旧約聖書を通し現代に生きる我々が知っておくべきことを見つけましょう。	
電 話 番 号	011-241-0123	Eメール			
F A X	011-232-2448	U R L			http://www.doshin-cc.com/
<b>87 哀愁の響き たのしいハーモニカ 入門クラス</b>			定員: 20名	単位数: 18	
期日(回数)	4月12日(水)~9月27日(水) (12回)	時 間	第2・4水曜日 13:00~14:30		
会 場	㈱道新文化センター北1条館地下1F 第17教室 (札幌市中央区大通西3丁目6)	申込期限・方法	定員になり次第メ切 電話、HP、直接会場		
(会場住所)	北海道新聞社北一条館	受 講 料	4月~9月 (12回) 19,440円 教材費初回テキスト代1,512円		
問 合 せ 先	㈱道新文化センター		内 容	ハーモニカの美しい音色を楽しみませんか。吹き方等の基礎知識を耳馴染みのある曲でマスターしていきます。	
電 話 番 号	011-241-0123	Eメール			
F A X	011-232-2448	U R L			http://www.doshin-cc.com/

<b>88 インテリジェンスの極意</b>				定員：15名	単位数：18
期日(回数)	4月12日(水)～9月27日(水) (12回)	時 間	第2・第4水曜日 10:00～11:30		
会 場	北海道新文化センター 6F 第12教室 (札幌市中央区大通西3丁目6)	申込期限・方法	定員になり次第メー 電話、HP、直接会場で		
(会場住所)	北海道新聞社大通館)	受 講 料	4月～9月 (12回) 27,216円、資料代3ヵ月300円		
問 合 せ 先	北海道新文化センター	内 容	本講ではインテリジェンスの本質と現代世界における重要性を、実例を交えて解説する。		
電 話 番 号	011-241-0123		Eメール		
F A X	011-232-2448		U R L	http://www.doshin-cc.com/	
<b>89 仕事から親子関係にも活かせる「即戦力マジック講座」</b>				定員：20名	単位数：18
期日(回数)	4月12日(水)～9月27日(水) (12回)	時 間	第2・4水曜日 18:30～20:00		
会 場	北海道新文化センター 7F 第1教室 (札幌市中央区大通西3丁目6)	申込期限・方法	定員になり次第メー 電話、HP、直接会場で		
(会場住所)	北海道新聞社大通館)	受 講 料	4月～9月 (12回) 33,696円、教材費/3ヵ月1,500円		
問 合 せ 先	北海道新文化センター	内 容	あらゆる人間関係で自分を強く印象づける、日用品で演じられる厳選マジックを確実に習得いただけます!		
電 話 番 号	011-241-0123		Eメール		
F A X	011-232-2448		U R L	http://www.doshin-cc.com/	
<b>90 アンガーマネジメント講座 (入門編)</b>				定員：20名	単位数：1
期日(回数)	4月13日(水)、5月18日(水)、6月15日(水)、7月13日(水)、8月24日(水)、9月14日(水) (6回)	時 間	18:30～20:00		
会 場	キャリアバンク札幌スキルアップセンター (札幌市中央区北5条西5丁目7 sapporo55 5F)	申込期限・方法	随時受付 電話、FAX、Eメール、HPで		
(会場住所)		受 講 料	1回3,240円		
問 合 せ 先	キャリアバンク札幌スキルアップセンター	内 容	「自分のイライラした感情を何とかしたい」または「怒りの感情とうまく付き合ってよい方向にものごとを持って行きたい」とお考えのあなたに、「アンガーマネジメント」は必ずお役に立えます。		
電 話 番 号	011-252-5740		Eメール	nlp@cb-school.com	
F A X	011-207-6541		U R L	http://www.skillup-s.com	
<b>91 【北海道教育大学 授業公開講座】 ピアノ指導法 1</b>				定員：5名程度	単位数：1
期日(回数)	4月13日(水)～7月27日(水)※期間内で数回を公開予定。公開日は未定	時 間	16:20～17:50		
会 場	北海道教育大学岩見沢校 第3中音楽教室 (岩見沢市緑が丘2丁目34番地1)	申込期限・方法	3月1日(水)～3月14日(水) FAX、Eメール、HP、その他HPの入力フォームまたは、「授業公開講座申込書」をダウンロードしてお申込み		
(会場住所)		受 講 料	2,000円		
問 合 せ 先	北海道教育大学	内 容	優れたピアノ教師になるための授業。後期でのレッスン実習に向けて、理論を学び、指導計画を立てる。		
電 話 番 号	011-778-0210		Eメール	koho@jhokkyodai.ac.jp	
F A X	011-778-0631		U R L	http://www.hokkyodai.ac.jp	
<b>92 【北海道教育大学 授業公開講座】 幼児心理学</b>				定員：4名	単位数：1
期日(回数)	4月13日(水)	時 間	13:00～14:30		
会 場	北海道教育大学函館校 教室は未定 (函館市八幡町1番2号)	申込期限・方法	3月1日(水)～3月14日(水) FAX、Eメール、HP、その他HPの入力フォームまたは、「授業公開講座申込書」をダウンロードしてお申込み		
(会場住所)		受 講 料	2,000円		
問 合 せ 先	北海道教育大学	内 容	幼児期を中心に、乳児期～児童期前期の子どもの心身の発達について解説する。		
電 話 番 号	011-778-0210		Eメール	koho@jhokkyodai.ac.jp	
F A X	011-778-0631		U R L	http://www.hokkyodai.ac.jp	
<b>93 【北海道教育大学 授業公開講座】 特別支援教育概論</b>				定員：10名程度	単位数：22
期日(回数)	4月13日(水)～7月27日(水) (15回)	時 間	13:00～14:30		
会 場	北海道教育大学函館校 教室は未定 (函館市八幡町1番2号)	申込期限・方法	3月1日(水)～3月14日(水) FAX、Eメール、HP、その他HPの入力フォームまたは、「授業公開講座申込書」をダウンロードしてお申込み		
(会場住所)		受 講 料	2,000円		
問 合 せ 先	北海道教育大学	内 容	特別支援教育について理解を深め、どのような教育が行われているのかについて理解する。		
電 話 番 号	011-778-0210		Eメール	koho@jhokkyodai.ac.jp	
F A X	011-778-0631		U R L	http://www.hokkyodai.ac.jp	
<b>94 【北海道教育大学 授業公開講座】 政治思想史</b>				定員：10名	単位数：21
期日(回数)	4月13日(水)～7月20日(水) (14回)	時 間	13:00～14:30		
会 場	北海道教育大学函館校 教室は未定 (函館市八幡町1番2号)	申込期限・方法	3月1日(水)～3月14日(水) FAX、Eメール、HP、その他HPの入力フォームまたは、「授業公開講座申込書」をダウンロードしてお申込み		
(会場住所)		受 講 料	2,000円		
問 合 せ 先	北海道教育大学	内 容	本講義は、近代という時代の総体的把握の不可能性という観点から、初期近代における西欧政治思想を概観する		
電 話 番 号	011-778-0210		Eメール	koho@jhokkyodai.ac.jp	
F A X	011-778-0631		U R L	http://www.hokkyodai.ac.jp	
<b>95 【北海道教育大学 授業公開講座】 篆書法 I</b>				定員：12名	単位数：22
期日(回数)	4月13日(水)～7月27日(水) (15回)	時 間	14:40～16:10		
会 場	北海道教育大学旭川校 N332教室 (予定) (旭川市北門町9丁目)	申込期限・方法	3月1日(水)～3月14日(水) FAX、Eメール、HP、その他HPの入力フォームまたは、「授業公開講座申込書」をダウンロードしてお申込み		
(会場住所)		受 講 料	2,000円		
問 合 せ 先	北海道教育大学	内 容	甲骨文字、金文の書法に習熟するとともに、解字も学ぶ内容です。		
電 話 番 号	011-778-0210		Eメール	koho@jhokkyodai.ac.jp	
F A X	011-778-0631		U R L	http://www.hokkyodai.ac.jp	
<b>96 【北海道教育大学 授業公開講座】 英米文学概論 I</b>				定員：10名	単位数：22
期日(回数)	4月13日(水)～7月27日(水) (14回)	時 間	16:20～17:50		
会 場	北海道教育大学旭川校 教室は未定 (旭川市北門町9丁目)	申込期限・方法	3月1日(水)～3月14日(水) FAX、Eメール、HP、その他HPの入力フォームまたは、「授業公開講座申込書」をダウンロードしてお申込み		
(会場住所)		受 講 料	2,000円		
問 合 せ 先	北海道教育大学	内 容	中世から18世紀にいたるイギリス文学の代表的な作家、作品および文化的な背景について学ぶ。		
電 話 番 号	011-778-0210		Eメール	koho@jhokkyodai.ac.jp	
F A X	011-778-0631		U R L	http://www.hokkyodai.ac.jp	
<b>97 【北海道教育大学 授業公開講座】 発達と学習A</b>				定員：若干名	単位数：22
期日(回数)	4月13日(水)～7月27日(水) (15回)	時 間	9:00～10:30		
会 場	北海道教育大学札幌校 教室は未定 (札幌市北区あいの里5条3丁目1番5号)	申込期限・方法	3月1日(水)～3月14日(水) FAX、Eメール、HP、その他HPの入力フォームまたは、「授業公開講座申込書」をダウンロードしてお申込み		
(会場住所)		受 講 料	2,000円		
問 合 せ 先	北海道教育大学	内 容	人間の発達および学習の原理について基礎知識を解説する。一部、集団討論など参加型の形式を取る。		
電 話 番 号	011-778-0210		Eメール	koho@jhokkyodai.ac.jp	
F A X	011-778-0631		U R L	http://www.hokkyodai.ac.jp	



<b>98 口語でつくる短歌入門</b>		定員：20名	単位数：18		
期日(回数)	4月13日(木)～9月28日(木) (12回)	時 間	第2・4木曜日 18:30～20:00		
会 場	北海道新文化センター 7F 第3教室 (札幌市中央区大通西3丁目6)	申込期限・方法	定員になり次第メ切 電話、HP、直接会場で		
(会場住所)	北海道新聞社大通館)	受 講 料	4月～9月 (12回) 22,032円、3ヵ月600円 (資料代)		
問 合 せ 先	北海道新文化センター	内 容	口語短歌史の研究にも取り組んでいる講師が、簡単そうで難しい口語短歌のコツをお教えます。		
電 話 番 号	011-241-0123			Eメール	
F A X	011-232-2448			U R L	<a href="http://www.doshin-cc.com/">http://www.doshin-cc.com/</a>
<b>99 元アジア国際記者が伝える日本と世界 現代 (いま) を読む</b>		定員：20名	単位数：18		
期日(回数)	4月13日(木)～9月28日(木) (12回)	時 間	第2・第4木曜日 15:30～17:00		
会 場	北海道新文化センター 7F 第5教室 (札幌市中央区大通西3丁目6)	申込期限・方法	定員になり次第メ切 電話、HP、直接会場で		
(会場住所)	北海道新聞社大通館)	受 講 料	4月～9月 (12回) 20,736円、資料代3ヵ月300円		
問 合 せ 先	北海道新文化センター	内 容	記者経験豊かな講師が、錯綜するメディア情報を解説し、「いまを読む力」のパワーアップをお手伝いします。		
電 話 番 号	011-241-0123			Eメール	
F A X	011-232-2448			U R L	<a href="http://www.doshin-cc.com/">http://www.doshin-cc.com/</a>
<b>100 個性心理学 コミュニケーション講座</b>		定員：20名	単位数：12		
期日(回数)	4月13日(木)～9月14日(木) (6回)	時 間	第2木曜日 18:30～20:30		
会 場	北海道新文化センター 7F 第7教室 (札幌市中央区大通西3丁目6)	申込期限・方法	定員になり次第メ切 電話、HP、直接会場で		
(会場住所)	北海道新聞社大通館)	受 講 料	4月～9月 (6回) 20,088円、教材費/3ヵ月1,500円		
問 合 せ 先	北海道新文化センター	内 容	個性心理学は心理学と東洋の占学などに新しい解釈を加えたもので、生年月日からその人の個性を探ります。		
電 話 番 号	011-241-0123			Eメール	
F A X	011-232-2448			U R L	<a href="http://www.doshin-cc.com/">http://www.doshin-cc.com/</a>
<b>101 ～趣味からはじめよう～季節を楽しむ俳句</b>		定員：18名	単位数：18		
期日(回数)	4月14日(金)～9月29日(金) (12回)	時 間	第2・4金曜日 13:00～14:30		
会 場	北海道新文化センター 大通館6F 13教室 (札幌市中央区大通西3丁目6)	申込期限・方法	定員になり次第メ切 電話、Eメール、HP、直接会場で		
(会場住所)	北海道新聞社大通館)	受 講 料	4月～9月 (12回) 20,736円、3ヵ月300円 (資料代)		
問 合 せ 先	北海道新文化センター	内 容	俳句をやってみたくて「難しそう」と思っている方を対象に、俳句の基本をゆっくり学んでいきます。		
電 話 番 号	011-241-0123			Eメール	
F A X	011-232-2448			U R L	<a href="http://www.doshin-cc.com/">http://www.doshin-cc.com/</a>
<b>102 地中海世界の興亡史 さまざまな民族の衝突と交流</b>		定員：18名	単位数：9		
期日(回数)	4月14日(金)～9月8日(金) (6回)	時 間	13:00～14:30		
会 場	NHK文化センター 新さっぽろ教室 (札幌市厚別区厚別中央1条6丁目3-1 ホクノ新札幌ビル3F)	申込期限・方法	2月27日(月)～定員になり次第、メ切り 電話、HP、直接会場で		
(会場住所)		受 講 料	11,793円 (入会金3,240円・70歳以上無料) / 教材費実費		
問 合 せ 先	NHK文化センター 新さっぽろ教室	内 容	この講座では、地中海世界における興亡の歴史と、そのなかで生まれた文化を紹介していきます。		
電 話 番 号	011-801-3131			Eメール	<a href="mailto:info-shina@nhkcul.co.jp">info-shina@nhkcul.co.jp</a>
F A X	011-896-3155			U R L	<a href="http://www.nhk-cul.co.jp/">http://www.nhk-cul.co.jp/</a>
<b>103 (公財) 北海道埋蔵文化財センター平成28年度発掘調査報告会</b>		定員：100名	単位数：2		
期日(回数)	4月15日(土)	時 間	13:30～16:00		
会 場	北海道立埋蔵文化財センター研修室 (江別市西野幌685番地1)	申込期限・方法	3月15日～4月15日 電話、FAXで (定員になり次第締め切り)		
(会場住所)		受 講 料	無料		
問 合 せ 先	公益財団法人北海道埋蔵文化財センター	内 容	(公財)北海道埋蔵文化財センターが行った平成28年度の発掘調査成果をスライドなどにより紹介します。		
電 話 番 号	011-386-3231			Eメール	<a href="mailto:mail@domaibun.or.jp">mail@domaibun.or.jp</a>
F A X	011-386-3238			U R L	<a href="http://www.domaibun.or.jp/">http://www.domaibun.or.jp/</a>
<b>104 知っておきたい西洋美術 印象主義の誕生Ⅱ</b>		定員：18名	単位数：6		
期日(回数)	4月15日(土)～9月30日(土) (6回)	時 間	10:30～12:00		
会 場	NHK文化センター 新さっぽろ教室 (札幌市厚別区厚別中央1条6丁目3-1 ホクノ新札幌ビル3F)	申込期限・方法	2月27日(月)～定員になり次第、メ切り 電話、HP、直接会場で		
(会場住所)		受 講 料	11,793円 (入会金3,240円・70歳以上無料)		
問 合 せ 先	NHK文化センター 新さっぽろ教室	内 容	印象派を代表するモネの初期から晩年の作品、ジャポニスムなど様々な芸術家たちの作品の魅力をお話します。		
電 話 番 号	011-801-3131			Eメール	<a href="mailto:info-shina@nhkcul.co.jp">info-shina@nhkcul.co.jp</a>
F A X	011-896-3155			U R L	<a href="http://www.nhk-cul.co.jp/">http://www.nhk-cul.co.jp/</a>
<b>105 ドレミから始める ハーモニカ 初級</b>		定員：15名	単位数：15		
期日(回数)	4月17日(月)～9月4日(月) (10回)	時 間	15:00～16:30		
会 場	NHK文化センター 新さっぽろ教室 (札幌市厚別区厚別中央1条6丁目3-1 ホクノ新札幌ビル3F)	申込期限・方法	2月27日(月)～定員になり次第、メ切り 電話、HP、直接会場で		
(会場住所)		受 講 料	18,036円 (入会金3,240円・70歳以上は入会金無料)		
問 合 せ 先	NHK文化センター 新さっぽろ教室	内 容	ハーモニカの音色を楽しみましょう。ドレミから始めますので、初心者の方も安心してご参加頂けます。		
電 話 番 号	011-801-3131			Eメール	<a href="mailto:info-shina@nhkcul.co.jp">info-shina@nhkcul.co.jp</a>
F A X	011-896-3155			U R L	<a href="http://www.nhk-cul.co.jp/">http://www.nhk-cul.co.jp/</a>
<b>106 住宅塗装セミナー</b>		定員：50名	単位数：2		
期日(回数)	4月17日(月)	時 間	13:30～15:30		
会 場	札幌エルプラザ4階大研修室 (札幌市北区北8条西3丁目 札幌エルプラザ)	申込期限・方法	3月13日(月)～4月14日(金) 電話で		
(会場住所)		受 講 料	無料		
問 合 せ 先	公益社団法人 札幌消費者協会	内 容	講師に認定塗装診断士の方を迎え塗装の契約や塗装のチェックポイントをわかりやすく解説。		
電 話 番 号	011-728-8300			Eメール	<a href="mailto:ssk005@sapporo-shohisha.or.jp">ssk005@sapporo-shohisha.or.jp</a>
F A X	011-728-8301			U R L	<a href="http://www.sapporo-shohisha.or.jp">http://www.sapporo-shohisha.or.jp</a>
<b>107 【北海道教育大学 授業公開講座】人文科学入門 (表象文化論)</b>		定員：2名	単位数：19		
期日(回数)	4月18日(火)～7月18日(火) (13回)	時 間	10:40～12:10		
会 場	北海道教育大学札幌校 教室は未定 (札幌市北区あいの里5条3丁目1番5号)	申込期限・方法	3月1日(火)～3月14日(水) FAX、Eメール、HP、その他HPの入力フォームまたは「授業公開講座申込書」がダウンロードしてお申込み		
(会場住所)		受 講 料	2,000円		
問 合 せ 先	北海道教育大学	内 容	作中人物は生きているか、という点について文学、マンガ、アニメ等を対象にして検討する。		
電 話 番 号	011-778-0210			Eメール	<a href="mailto:koho@jhokkyodai.ac.jp">koho@jhokkyodai.ac.jp</a>
F A X	011-778-0631			U R L	<a href="http://www.hokkyodai.ac.jp">http://www.hokkyodai.ac.jp</a>

<b>108 フォークソングを歌おう 心の名曲をもう一度!</b>			定員: 15名	単位数: 7
期日(回数)	4月19日(水)~9月20日(水) (6回)	時 間	15:45~17:00	
会 場	NHK文化センター 新さっぽろ教室 (札幌市厚別区厚別中央1条6丁目3-1 ホクノ新札幌ビル3F)	申込期限・方法	2月27日(月)~定員になり次第、メ切り 電話、HP、直接会場で	
(会場住所)		受 講 料	13,478円 (入会金3,240円・70歳以上は入会金無料) / 教材費 1,296円	
問 合 せ 先	NHK文化センター 新さっぽろ教室	内 容	フォークソングを講師のアコースティックギターの生伴奏に合わせて歌います。リクエストにもお応えします。	
電 話 番 号	011-801-3131		Eメール	info-shina@nhkcul.co.jp
F A X	011-896-3155		U R L	http://www.nhk-cul.co.jp/
<b>109 アンガーマネジメント講座 (怒りのタイプ編)</b>			定員: 20名	単位数: 1
期日(回数)	4月20日(水)、5月25日(水)、6月22日(水)、7月20日(水)、9月21日(水) (5回)	時 間	18:30~20:00	
会 場	キャリアバンク札幌スキルアップセンター (札幌市中央区北5条西5丁目7 sapporo55 5F)	申込期限・方法	随時受付 電話、FAX、Eメール、HPで	
(会場住所)		受 講 料	1回3,240円	
問 合 せ 先	キャリアバンク札幌スキルアップセンター	内 容	「イライラのツボ」「怒りの引き金」は人それぞれ違います。特徴とクセを理解し、不要な怒りから遠ざかりませんか? 講義中に簡易版診断で自分の怒りの傾向を見ていきます。あなたに「アンガーマネジメント」は必ずお役に立えます。	
電 話 番 号	011-252-5740		Eメール	nlp@cb-school.com
F A X	011-207-6541		U R L	http://www.skillup-s.com
<b>110 話し方レッスン 人前でアガらず・思いが伝わる話し方</b>			定員: 15名	単位数: 15
期日(回数)	4月20日(水)~9月7日(水) (10回)	時 間	19:00~20:30	
会 場	NHK文化センター 新さっぽろ教室 (札幌市厚別区厚別中央1条6丁目3-1 ホクノ新札幌ビル3F)	申込期限・方法	2月27日(月)~定員になり次第、メ切り 電話、HP、直接会場で	
(会場住所)		受 講 料	19,656円 (入会金3,240円・70歳以上は入会金無料)	
問 合 せ 先	NHK文化センター 新さっぽろ教室	内 容	様々な話題のスピーチに挑戦します。立ち方・表情・声の出し方・話の組み立て方などを学びます。	
電 話 番 号	011-801-3131		Eメール	info-shina@nhkcul.co.jp
F A X	011-896-3155		U R L	http://www.nhk-cul.co.jp/
<b>111 ヘリテージDECO</b>			定員: 10名	単位数: 12
期日(回数)	4月21日(金)~9月15日(金) (6回)	時 間	第1・3金曜日 10:00~12:00	
会 場	㈱道新文化センター 6F 第11教室 (札幌市中央区大通西3丁目6)	申込期限・方法	定員になり次第メ切 電話、HP、直接会場で	
(会場住所)	北海道新聞社大通館	受 講 料	4月~9月(6回) 27,216円、教材費/1回500円~、初回用具代/3,024円、テキスト代/2,160円	
問 合 せ 先	㈱道新文化センター	内 容	お好きな紙を切って、貼っただけで、雑貨からインテリアまで何でも素敵にデコレーションできます!	
電 話 番 号	011-241-0123		Eメール	
F A X	011-232-2448		U R L	http://www.doshin-cc.com/
<b>112 ギャラリー・ツアー</b>			定員: なし	単位数: 1
期日(回数)	4月22日(土)、4月29日(土)、5月6日(土)、6月24日(土)、7月1日(土)、7月8日(土)	時 間	14:00~(約40分)	
会 場	北海道立函館美術館 (函館市五稜郭町37番6号)	申込期限・方法	直接会場で	
(会場住所)		受 講 料	展覧会観覧無料	
問 合 せ 先	北海道立函館美術館	内 容	展示会場内で、作品の前に当館学芸員がみどころを解説します。	
電 話 番 号	0138-56-6311		Eメール	hakobi.11@pref.hokkaido.lg.jp
F A X	0138-56-6381		U R L	http://www.dokyo.pref.hokkaido.lg.jp/hk/hbj
<b>113 手帳スケッチ 楽しい! かわいい!</b>			定員: 15名	単位数: 12
期日(回数)	4月22日(土)~9月30日(土) (6回)	時 間	13:00~15:00	
会 場	NHK文化センター 新さっぽろ教室 (札幌市厚別区厚別中央1条6丁目3-1 ホクノ新札幌ビル3F)	申込期限・方法	2月27日(月)~定員になり次第、メ切り 電話、HP、直接会場で	
(会場住所)		受 講 料	11,469円 (入会金3,240円/教材費1,296円)	
問 合 せ 先	NHK文化センター 新さっぽろ教室	内 容	お気に入りのノートや手帳に、小線で描いて着色するイラスト・スケッチを学びます。	
電 話 番 号	011-801-3131		Eメール	info-shina@nhkcul.co.jp
F A X	011-896-3155		U R L	http://www.nhk-cul.co.jp/
<b>114 シルバークレイ (銀細工) 体験会~シルバーとガラスで作るオリジナルアクセサリー~</b>			定員: 20名	単位数: 2
期日(回数)	4月23日(日)	時 間	10:00~13:00	
会 場	北海道立道南四季の杜公園 (函館市亀田中野町199-2)	申込期限・方法	3月23日(水)~4月22日(土) 電話で	
(会場住所)		受 講 料	教材費 2,000円~	
問 合 せ 先	北海道立道南四季の杜公園	内 容	シルバークレイとガラスを使って、ペンダントヘッドや指輪などのオリジナルアクセサリーを作る。	
電 話 番 号	0138-34-3888		Eメール	shikinomori@hakodate-jts-kosya.jp
F A X	0138-47-8077		U R L	http://www.hakodate-jts-kosya.jp/shikinomori/event
<b>115 「三角山文庫の寺子屋塾」シンガーソングライターNORICOのライブから学ぶ</b>			定員: 40名	単位数: 2
期日(回数)	4月23日(日)	時 間	13:00~15:00	
会 場	イトーヨーカドー琴似店 1階広場 (札幌市西区琴似2-1)	申込期限・方法	4月1日~4月23日 電話、FAX、Eメール、直接会場で	
(会場住所)		受 講 料	無料	
問 合 せ 先	三角山文庫	内 容	シンガーソングライターNORICOのライブから心に響く歌から学ぶ 講師: NORICO	
電 話 番 号	090-3892-5292		Eメール	doumae@amber.plala.or.jp
F A X	011-611-7614		U R L	http://domaeaya.blog101.fc2.com
<b>116 『枕草子』の世界 心ときめきするもの</b>			定員: 18名	単位数: 7
期日(回数)	4月24日(月)~9月25日(月) (5回)	時 間	13:15~14:45	
会 場	NHK文化センター 新さっぽろ教室 (札幌市厚別区厚別中央1条6丁目3-1 ホクノ新札幌ビル3F)	申込期限・方法	2月27日(月)~定員になり次第、メ切り 電話、HP、直接会場で	
(会場住所)		受 講 料	10,692円 (入会金3,240円・70歳以上無料) / 教材費実費	
問 合 せ 先	NHK文化センター 新さっぽろ教室	内 容	『枕草子』には読者の心をとらえる魅力溢れた文言が散りばめられています。わかりやすく読み進めます。	
電 話 番 号	011-801-3131		Eメール	info-shina@nhkcul.co.jp
F A X	011-896-3155		U R L	http://www.nhk-cul.co.jp/
<b>117 大人のポップス&amp;ジャズを歌おう!</b>			定員: 15名	単位数: 7
期日(回数)	4月25日(火)~6月27日(火) (5回)	時 間	11:40~13:10	
会 場	NHK文化センター 新さっぽろ教室 (札幌市厚別区厚別中央1条6丁目3-1 ホクノ新札幌ビル3F)	申込期限・方法	2月27日(月)~定員になり次第、メ切り 電話、HP、直接会場で	
(会場住所)		受 講 料	11,232円 (入会金3,240円・70歳以上は入会金無料) / 教材費1,296円	
問 合 せ 先	NHK文化センター 新さっぽろ教室	内 容	世代を超えて親しまれるスタンダードナンバーなど、ポップスやジャズを楽しく歌います。	
電 話 番 号	011-801-3131		Eメール	info-shina@nhkcul.co.jp
F A X	011-896-3155		U R L	http://www.nhk-cul.co.jp/

<b>118 はじめての こぎん刺し かわいい津軽の針仕事</b>			定員：7名	単位数：12	
期日(回数)	4月25日(火)～9月5日(火) (6回)	時 間	10:00～12:00		
会 場	NHK文化センター 新さっぽろ教室 (札幌市厚別区厚別中央1条6丁目3-1 ホクノー新札幌ビル3F)	申込期限・方法	2月27日(月)～定員になり次第、メ切り 電話、HP、直接会場で		
(会場住所)		受 講 料	16,848円 (入会金3,240円・70歳以上無料) / 教材費実費		
問 合 せ 先	NHK文化センター 新さっぽろ教室	内 容	津軽こぎんは津軽伝統工芸の一つです。布目をすくって美しい幾何学模様を刺していきます。		
電 話 番 号	011-801-3131		Eメール	info-shina@nhkcul.co.jp	
F A X	011-896-3155		U R L	http://www.nhk-cul.co.jp/	
<b>119 人気花店～HANATAKU～presents 「花アート・・・私のブーケ講座」</b>			定員：20名	単位数：9	
期日(回数)	4月27日(木)～9月28日(木) (6回)	時 間	第4木曜日 13:30～15:00		
会 場	北海道新文化センター 5F 第16教室 (札幌市中央区大通西3丁目6)	申込期限・方法	定員になり次第メ切り 電話、HP、直接会場で		
(会場住所)	北海道新聞社大通館)	受 講 料	4月～9月 (6回) 16,848円、教材費1回3,240円		
問 合 せ 先	北海道新文化センター	内 容	生花の色や形を生かし、おしゃれなブーケスタイルに。プロ直伝の技術を伝えます。		
電 話 番 号	011-241-0123		Eメール		
F A X	011-232-2448		U R L	http://www.doshin-cc.com/	
<b>120 古代ローマ歴史散歩 遺跡で巡るローマ史</b>			定員：18名	単位数：9	
期日(回数)	4月28日(金)～9月22日(金) (6回)	時 間	13:00～14:30		
会 場	NHK文化センター 新さっぽろ教室各現地 (札幌市厚別区厚別中央1条6丁目3-1 ホクノー新札幌ビル3F)	申込期限・方法	2月27日(月)～定員になり次第、メ切り 電話、HP、直接会場で		
(会場住所)		受 講 料	11,793円 (入会金3,240円・70歳以上無料)		
問 合 せ 先	NHK文化センター 新さっぽろ教室	内 容	この講座では、6つの古代都市の歴史をたどりながら、古代ローマの歴史を紐解いていきます。		
電 話 番 号	011-801-3131		Eメール	info-shina@nhkcul.co.jp	
F A X	011-896-3155		U R L	http://www.nhk-cul.co.jp/	
<b>121 ファミリー・ツアー</b>			定員：なし	単位数：1	
期日(回数)	4月30日(日)	時 間	11:00～(約30分)		
会 場	北海道立函館美術館常設展示室 (函館市五稜郭町37番6号)	申込期限・方法	直接会場で		
(会場住所)		受 講 料	観覧会観覧料		
問 合 せ 先	北海道立函館美術館	内 容	展示会場内で、作品を前に当館学芸員がみどころを親子向けにわかりやすく解説します。		
電 話 番 号	0138-56-6311		Eメール	hakobi.11@pref.hokkaido.lg.jp	
F A X	0138-56-6381		U R L	http://www.dokyoi.pref.hokkaido.lg.jp/hk/hbj	
<b>122 ちびっこ工作体験会1～牛乳パックで小物入れをつくろう～</b>			定員：20名	単位数：2	
期日(回数)	4月30日(日)	時 間	10:00～12:00		
会 場	北海道立道南四季の杜公園 (函館市亀田中野町199-2)	申込期限・方法	3月30日(木)～4月29日(土) 電話で		
(会場住所)		受 講 料	無料		
問 合 せ 先	北海道立道南四季の杜公園	内 容	牛乳パックを使って、幼児でも作れる簡単な小物入れを作る。		
電 話 番 号	0138-34-3888		Eメール	shikinomori@hakodate-jts-kosya.jp	
F A X	0138-47-8077		U R L	http://www.hakodate-jts-kosya.jp/shikinomori/event	
<b>123 図書館のヒミツをさがせ！ 一子ども向け書庫ツアー</b>			定員：親子10組20名	単位数：1	
期日(回数)	5月5日(金)	時 間	14:00～15:30		
会 場	北海道立図書館 (江別市文教台東町41 北海道立図書館 研修室)	申込期限・方法	4月14日(金)～4月28日(金) 電話、FAX、Eメール、はがき、その他(北海道立図書館に來館 カウンターにて申込)		
(会場住所)		受 講 料	無料		
問 合 せ 先	北海道立図書館 利用サービス課	内 容	参加の皆さんに、いつもは入れない「書庫」という道立図書館のヒミツの場所をご案内します。		
電 話 番 号	011-386-8521		Eメール	do_kouza@library.pref.hokkaido.jp	
F A X	011-386-6906		U R L	http://www.library.pref.hokkaido.jp	
<b>124 たてもの観察会 ① 和風建築と和洋折衷</b>			定員：なし	単位数：1	
期日(回数)	5月6日(土)	時 間	10:00～11:00		
会 場	野外博物館北海道開拓の村 (札幌市厚別区厚別町小野幌50-1)	申込期限・方法	電話、直接会場で (事前申し込みは4月7日より)		
(会場住所)		受 講 料	入場料のみ必要 (一般800円 65歳以上無料)		
問 合 せ 先	野外博物館北海道開拓の村	内 容	和風建築と和洋折衷をテーマに建造物を観察しながらめぐり、建物の歴史や建築方法について学びます		
電 話 番 号	011-898-2692		Eメール	info@kaitaku.or.jp	
F A X	011-898-2694		U R L	http://www.kaitaku.or.jp	
<b>125 川柳のいろはにほへと</b>			定員：15名	単位数：12	
期日(回数)	5月8日(月)～7月24日(月) (第2・4週) (6回)	時 間	13:30～15:30		
会 場	苫小牧市文化交流センター (苫小牧市本町1丁目6番1号)	申込期限・方法	4月1日(土)～4月20日(木) FAX、HP、はがき、直接会場で		
(会場住所)		受 講 料	2,040円 (教材費300円)		
問 合 せ 先	苫小牧市文化交流センター アイビー・プラザ	内 容	初心者を対象に、実習に重点を置いて、川柳を人生の友として楽しめるようアドバイスします。		
電 話 番 号	0144-33-8131		Eメール	ivyplaza@roukyou.gr.jp	
F A X	0144-33-8133		U R L	http://ivyplaza.roukyou.gr.jp/	
<b>126 あなただけのオリジナルスタンドグラス</b>			定員：15名	単位数：16	
期日(回数)	5月8日(月)～6月26日(月) (8回)	時 間	10:00～12:00		
会 場	苫小牧市文化交流センター (苫小牧市本町1丁目6番1号)	申込期限・方法	4月1日(土)～4月20日(木) FAX、HP、はがき、直接会場で		
(会場住所)		受 講 料	2,720円 (教材費3,500円)		
問 合 せ 先	苫小牧市文化交流センター アイビー・プラザ	内 容	スタンドグラスで表札、部屋の飾りをガラスの花等で飾ります。ガラスカットから指導します。		
電 話 番 号	0144-33-8131		Eメール	ivyplaza@roukyou.gr.jp	
F A X	0144-33-8133		U R L	http://ivyplaza.roukyou.gr.jp/	
<b>127 境界地域から北東アジア国際関係を考える</b>			定員：80名	単位数：14	
期日(回数)	5月8日(月)～5月29日(月) (毎週月曜日及び金曜日) (7回)	時 間	18:00～20:00		
会 場	北海道大学人文・社会科学総合教育研究棟 (札幌市北区北10条西7丁目)	申込期限・方法	4月3日(月)～4月28日(金) その他 (専用申込書)		
(会場住所)	北海道大学人文・社会科学総合教育研究棟)	受 講 料	4,500円 (特定の講義のみ受講可能・1回の講習料：1500円)		
問 合 せ 先	北海道大学スラブ・ユーラシア研究センター	内 容	北東アジア地域の国際関係を北海道など境界地域の視座から読み解く		
電 話 番 号	011-706-2388		Eメール		
F A X	011-706-4952		U R L		

<b>128 裏千家「茶道教室」【5月コース】</b>				定員：8名	単位数：8
期日(回数)	5月9日(火)～5月30日(火) (4回)	時 間	13：30～15：30		
会 場	北翔大学 (江別市文京台23番地)	申込期限・方法	4月26日(火) FAX、Eメール、その他 (往復はがき)		
(会場住所)		受 講 料	無料 (教材費：5,000円)		
問 合 せ 先	北翔大学 地域連携センター	内 容	日本文化を学びます。美しい立居振舞、四季折々の茶会のための初歩の基本的な修練。		
電 話 番 号	011-387-3939	Eメール	kouzacen@hokusho-u.ac.jp		
F A X	011-387-3746	U R L	http://www.hokusho-u.ac.jp		
<b>129 【北海道教育大学 一般公開講座】近代北海道「開拓」下の小学校と地域社会</b>					
期日(回数)	5月10日(水)、17日(水)、24日(水)、31日(水) (4回)	時 間	18：00～19：30		
会 場	北海道教育大学函館校 第14講義室 (予定)(函館市八幡町1番2号)	申込期限・方法	4月17日(明)～4月28日(金) その他 (受講の申し込み方法などは、下記担当グループまでお問い合わせください。)		
(会場住所)		受 講 料	2,000円		
問 合 せ 先	北海道教育大学	内 容	近代北海道「開拓」下における小学校と地域社会との関係、具体的な地域を取り上げて考察する。		
電 話 番 号	0138-44-4348	Eメール	hak-gakumu@hokkyodai.ac.jp		
F A X	0138-44-4382	U R L	http://www.hokkyodai.ac.jp		
<b>130 札幌学院大学コミュニティ・カレッジ「ベートーヴェンの栄光と孤独」</b>					
期日(回数)	5月10日(水)～5月24日(水) (全3回)	時 間	18：30～20：30		
会 場	札幌学院大学社会連携センター (札幌市中央区大通西6丁目 札幌学院大学社会連携センタービル)	申込期限・方法	3月27日(月)～4月11日(火) FAX、HP、はがき、直接会場で		
(会場住所)		受 講 料	3,000円		
問 合 せ 先	札幌学院大学社会連携センター	内 容	ベートーヴェンの作品を、曲や時代の背景、彼の人生のお話とともにご紹介いたします。		
電 話 番 号	011-280-1581	Eメール			
F A X	011-261-1230	U R L	http://www.sgu.ac.jp/rcc/		
<b>131 パース (透視図) 実践講座</b>					
期日(回数)	5月10日(水)～6月21日(水) (7回)	時 間	水曜日18：10～20：10		
会 場	北翔大学 (江別市文京台23番地)	申込期限・方法	4月26日(火) 電話、FAX、Eメールで		
(会場住所)		受 講 料	4,800円		
問 合 せ 先	北翔大学 地域連携センター	内 容	絵画の基礎となる透視図 (パース) を図法ではなく、パースの実践を基本として行います。		
電 話 番 号	011-387-3939	Eメール	kouzacen@hokusho-u.ac.jp		
F A X	011-387-3746	U R L	http://www.hokusho-u.ac.jp		
<b>132 初歩からゆっくり書道講座</b>					
期日(回数)	5月10日(水)～8月2日(水) (9回)	時 間	13：30～15：00		
会 場	滝川市中央児童センター (滝川市新町2丁目6番1号)	申込期限・方法	4月1日～ 電話、その他 (直接問い合わせ先へ)		
(会場住所)		受 講 料	年会費5,000円/受講料3,000円		
問 合 せ 先	(一財)滝川生涯学習振興会	内 容	正しく美しい文字を書くことを目標に、基本を初歩からゆっくり学び、書の基礎を身につくよう指導します。		
電 話 番 号	0125-23-0294	Eメール	livelearn@nifty.com		
F A X	0125-23-0292	U R L	http://livelearn.sakura.ne.jp		
<b>133 「昭和の洋画を切り拓いた若き情熱」展ランチ&amp;トーク</b>					
期日(回数)	5月11日(木)	時 間	10：30～13：00		
会 場	北海道立函館美術館、レストラン箕輪 (函館市五稜郭町37番6号、杉並町4番30号)	申込期限・方法	3月14日～5月2日 FAX、Eメールで		
(会場住所)		受 講 料	2,124円 (観覧料及びランチ料金含む)		
問 合 せ 先	北海道立函館美術館	内 容	特別展の解説付きで観覧したのち、レストラン「箕輪」でフランス料理のランチを味わいます。		
電 話 番 号	0138-56-6311	Eメール	hakobi.11@pref.hokkaido.lg.jp		
F A X	0138-56-6381	U R L	http://www.dokyoi.pref.hokkaido.lg.jp/hk/hbj		
<b>134 樹脂粘土で作るDECOクレイフラワー～春の入門講座～</b>					
期日(回数)	5月11日(木)、5月18日(木)、5月25日(木) (3回)	時 間	10：00～12：00		
会 場	苫小牧市文化交流センター (苫小牧市本町1丁目6番1号)	申込期限・方法	4月1日(土)～4月20日(木) FAX、HP、はがき、直接会場で		
(会場住所)		受 講 料	1,500円 (教材費2,800円)		
問 合 せ 先	苫小牧市文化交流センター アイビー・プラザ	内 容	はじめて触れる樹脂粘土を使って3回コースで花を作ってアレンジする。		
電 話 番 号	0144-33-8131	Eメール	ivyplaza@roukyou.gr.jp		
F A X	0144-33-8133	U R L	http://ivyplaza.roukyou.gr.jp/		
<b>135 エンジョイ・コーラス</b>					
期日(回数)	5月11日(木)～6月29日(木) (8回)	時 間	10：00～12：00		
会 場	苫小牧市文化交流センター (苫小牧市本町1丁目6番1号)	申込期限・方法	4月1日(土)～4月20日(木) FAX、HP、はがき、直接会場で		
(会場住所)		受 講 料	2,000円 (教材費200円)		
問 合 せ 先	苫小牧市文化交流センター アイビー・プラザ	内 容	合唱を始めたい方向けに、ちょっとユニークなアレンジの二部合唱に挑戦します。		
電 話 番 号	0144-33-8131	Eメール	ivyplaza@roukyou.gr.jp		
F A X	0144-33-8133	U R L	http://ivyplaza.roukyou.gr.jp/		
<b>136 母の日のプリザーブドフラワー (1)</b>					
期日(回数)	5月11日(木)	時 間	13：30～15：30		
会 場	苫小牧市文化交流センター (苫小牧市本町1丁目6番1号)	申込期限・方法	4月1日(土)～4月20日(木) FAX、HP、はがき、直接会場で		
(会場住所)		受 講 料	500円 (教材費3,500円)		
問 合 せ 先	苫小牧市文化交流センター アイビー・プラザ	内 容	母の日に向けてプリザーブドフラワーの制作を行います。		
電 話 番 号	0144-33-8131	Eメール	tomakomai-ivyplaza@roukyou.gr.jp		
F A X	0144-33-8133	U R L	http://ivyplaza.roukyou.gr.jp/		
<b>137 母の日のプリザーブドフラワー (2)</b>					
期日(回数)	5月11日(木)	時 間	18：30～20：30		
会 場	苫小牧市文化交流センター (苫小牧市本町1丁目6番1号)	申込期限・方法	4月1日(土)～4月20日(木) FAX、HP、はがき、直接会場で		
(会場住所)		受 講 料	500円 (教材費3,500円)		
問 合 せ 先	苫小牧市文化交流センター アイビー・プラザ	内 容	母の日に向けてプリザーブドフラワーの制作を行います。		
電 話 番 号	0144-33-8131	Eメール	tomakomai-ivyplaza@roukyou.gr.jp		
F A X	0144-33-8133	U R L	http://ivyplaza.roukyou.gr.jp/		

<b>138 札幌学院大学コミュニティ・カレッジ「原子力発電は本当に経済的かー原子力安全神話の謎の歴史統編ー」</b> 定員：70名 単位数：8			
期日(回数)	5月11日(木)～6月1日(木) (全4回)	時 間	18:30～20:30
会 場	札幌学院大学社会連携センター (札幌市中央区大通西6丁目 札幌学院大学社会連携センタービル)	申込期限・方法	3月27日(月)～4月11日(火) FAX、HP、はがき、直接会場で
(会場住所)		受 講 料	4,000円
問 合 せ 先	札幌学院大学社会連携センター	内 容	原発事故に関する保険と賠償や原発メーカーの経営問題なども含め、原子力発電の実際のコストを考えます。
電 話 番 号	011-280-1581 Eメール		
F A X	011-261-1230 U R L		
	http://www.sgu.ac.jp/rcc/		
<b>139 文学を学ぶ講座</b> 定員：20名 単位数：7			
期日(回数)	5月11日(木)～6月8日(木) (5回)	時 間	18:30～20:00
会 場	滝川市中央児童センター (滝川市新町2丁目6番1号)	申込期限・方法	4月1日～ 電話、その他(直接問い合わせ先へ)
(会場住所)		受 講 料	年会費5,000円/受講料800円
問 合 せ 先	(一財)滝川生涯学習振興会	内 容	日本文学の歌と語りを題材に、その時代の人々の生き方を学習します。
電 話 番 号	0125-23-0294 Eメール		
F A X	0125-23-0292 U R L		
	http://livelearn.sakura.ne.jp		
<b>140 【北海道教育大学 一般公開講座】「トランプ大統領の衝撃」ニュースが100倍わかるようになる国際政治学</b> 定員：100名 単位数：6			
期日(回数)	5月12日(金)、6月9日(金)、7月14日(金) (3回)	時 間	18:00～20:00
会 場	北海道教育大学函館校 第14講義室 (予定)(函館市八幡町1番2号)	申込期限・方法	4月17日(月)～4月28日(金) その他(受講の申し込み方法などは、下記担当グループまでお問い合わせください。)
(会場住所)		受 講 料	2,000円
問 合 せ 先	北海道教育大学	内 容	ホットな国際ニュースを元新聞記者でテレビコメンテーターだった教授が解説します。
電 話 番 号	0138-44-4348 Eメール		
F A X	0138-44-4382 U R L		
	http://www.hokkyodai.ac.jp		
<b>141 札幌学院大学コミュニティ・カレッジ「自己分析入門/自分を知るための心理学」</b> 定員：70名 単位数：4			
期日(回数)	5月12日(金)～6月23日(金) (全2回)	時 間	13:30～15:30
会 場	札幌学院大学社会連携センター (札幌市中央区大通西6丁目 札幌学院大学社会連携センタービル)	申込期限・方法	3月27日(月)～4月11日(火) FAX、HP、はがき、直接会場で
(会場住所)		受 講 料	2,000円
問 合 せ 先	札幌学院大学社会連携センター	内 容	ケア・カウンセリングの視点から、ちよびり自分と向き合う勇気をもって自己分析をしてみましょう。
電 話 番 号	011-280-1581 Eメール		
F A X	011-261-1230 U R L		
	http://www.sgu.ac.jp/rcc/		
<b>142 潤滑な人付き合いのための コミュニケーション講座</b> 定員：男女50名 単位数：6			
期日(回数)	5月12日、19日、26日、6月2日(金) (4回)	時 間	18:30～20:00
会 場	函館市女性センター (函館市東川町11番12号)	申込期限・方法	4月14日10:00～(電話、窓口受付) 電話、その他(窓口受付)
(会場住所)		受 講 料	無料
問 合 せ 先	函館市女性センター	内 容	人の意思や気持ちを尊重するコミュニケーション法を学び、潤滑な人間関係を築くことに役立てる。
電 話 番 号	0138-23-4188 Eメール		
F A X	0138-23-4189 U R L		
	http://www.hakodate-josen.com/		
<b>143 初めていける季節の生け花講座</b> 定員：12名 単位数：7			
期日(回数)	5月12日(金)～平成30年3月2日(金) (7回)	時 間	13:30～14:30
会 場	滝川市中央児童センター (滝川市新町2丁目6番1号)	申込期限・方法	4月1日～ 電話、その他(直接問い合わせ先へ)
(会場住所)		受 講 料	年会費5,000円/受講料1,000円/毎回の花代
問 合 せ 先	(一財)滝川生涯学習振興会	内 容	初めての方でもできる季節の生け花の手法を学び、お花の名前なども併せて学びます。
電 話 番 号	0125-23-0294 Eメール		
F A X	0125-23-0292 U R L		
	http://livelearn.sakura.ne.jp		
<b>144 はじめてのトールペイント講座</b> 定員：10名 単位数：6			
期日(回数)	5月12日(金)～5月26日(金) (3回)	時 間	10:00～12:00
会 場	滝川市中央児童センター (滝川市新町2丁目6番1号)	申込期限・方法	4月1日～ 電話、その他(直接問い合わせ先へ)
(会場住所)		受 講 料	年会費5,000円/受講料2,500円
問 合 せ 先	(一財)滝川生涯学習振興会	内 容	誰でも親しみやすく手軽に始められるように指導していただき、手作りの作品を作ります。
電 話 番 号	0125-23-0294 Eメール		
F A X	0125-23-0292 U R L		
	http://livelearn.sakura.ne.jp		
<b>145 歩く・見る・遊ぶ！札幌再発見～自分の楽しみを見つけよう～</b> 定員：30名 単位数：8			
期日(回数)	5月13日(土)～6月3日(土) (4回)	時 間	毎週土曜日 10:00～12:00
会 場	札幌市生涯学習センター (札幌市西区宮の沢1条1丁目10-1)	申込期限・方法	3月25日 抽選の上決定。それ以降は先着順で受付 FAX、HP、はがきで
(会場住所)		受 講 料	3600円
問 合 せ 先	札幌市生涯学習センター事業課	内 容	何をしようか迷っているあなた、お金をかけずに楽しむ町のおもしろさ紹介します。
電 話 番 号	011-671-2311 Eメール		
F A X	011-671-2334 U R L		
	http://chieria.slp.or.jp/		
<b>146 NLP コミュニケーションセミナー</b> 定員：12名 単位数：10			
期日(回数)	5月13日(土)・5月14日(日)、7月29日(土)・7月30日(日)、9月23日(土)・9月24日(日) (2日間)	時 間	(土)13:00～18:00、(日)10:00～16:00
会 場	キャリアバンク札幌スキルアップセンター (札幌市中央区北5条西5丁目7 sapporo55 5F)	申込期限・方法	随時受付 電話、FAX、その他(HPから)
(会場住所)		受 講 料	2日間20000円
問 合 せ 先	キャリアバンク札幌スキルアップセンター	内 容	実践心理学である「NLP」の手法を用い、対人関係、目標達成、ストレスケアに使える考え方で、お客様、社内でのやりとり、また、プライベートや子育てにも活用でき、自分自身とも・他人とも良い関係を作り出すコツを学びます。
電 話 番 号	011-252-5740 Eメール		
F A X	011-207-6541 U R L		
	http://www.skillup-s.com		
<b>147 【北海道教育大学 一般公開講座】学校の音楽と童謡・唱歌の歩み (明治～昭和初期まで)</b> 定員：20名 単位数：6			
期日(回数)	5月13日(土)、20日(土)、27日(土) (3回)	時 間	14:00～16:00
会 場	北海道教育大学旭川校 ML教室 (旭川市北門町9丁目)	申込期限・方法	4月30日(月)～5月2日(水) その他(受講の申し込み方法などは、下記担当グループまでお問い合わせください。)
(会場住所)		受 講 料	2,000円
問 合 せ 先	北海道教育大学	内 容	音楽教科書にある唱歌などを皆さんで歌い、音楽の時間の歩みについて音楽教育の講師の話を交え振り返ります
電 話 番 号	0166-59-1201 Eメール		
F A X	0166-59-1209 U R L		
	http://www.hokkyodai.ac.jp		

<b>148 自分がわかる教育カウンセリング～SGE体験（基礎講座）～</b>			定員：10名	単位数：6
期日(回数)	5月13日(土)	時 間	9：30～17：00	
会 場	本学札幌サテライト教室（札幌市中央区北3条西7丁 緑苑ビル4階）	申込期限・方法	4月17日～4月28日 FAX、Eメール、その他（往復はがき）	
(会場住所)	(株)SCC北海道支店内)	受 講 料	1,000円	
問 合 せ 先	北海道情報大学	内 容	構成的グループエンカウンターというグループワークを理解し、自分を発見しながら笑顔になる体験講座です。	
電 話 番 号	011-385-4427		Eメール	hiukouza@do-johodai.ac.jp
F A X	011-385-1074		U R L	http://www.do-johodai.ac.jp/kouza/kouza.html
<b>149 札幌学院大学人文学部公開講座「人間論特殊講義」</b>			定員：なし	単位数：22
期日(回数)	5月13日(土)～7月8日(土)、6月24日(土)を除く毎週土曜日（15回）	時 間	9：10～12：20	
会 場	札幌学院大学（江別市文京台11番地 札幌学院大学D館 D202教室）	申込期限・方法	※事前の申し込みは不要です。受講をご希望の方は当日、直接お越しください。当日の資料は会場となる教室前の受付でお渡しします。直接会場でも可。	
(会場住所)		受 講 料	無料	
問 合 せ 先	札幌学院大学	内 容	テーマ：人間の生命と尊厳を考える——「相模原事件」から1年	
電 話 番 号	011-386-8111		Eメール	
F A X	011-386-8113		U R L	http://www.sgu.ac.jp/
<b>150 母の日企画！～フラワーアレンジメントをプレゼント～</b>			定員：20名	単位数：2
期日(回数)	5月13日(土)	時 間	10：00～12：00	
会 場	北海道立道南四季の杜公園（函館市亀田中野町199-2）	申込期限・方法	4月13日(木)～5月12日(金) 電話で	
(会場住所)		受 講 料	教材費 1,000円程度	
問 合 せ 先	北海道立道南四季の杜公園	内 容	母の日のプレゼントとしてフラワーアレンジメントを作り、可愛いラッピングの方法も学ぶ。	
電 話 番 号	0138-34-3888		Eメール	shikinomori@hakodate-jts-kosya.jp
F A X	0138-47-8077		U R L	http://www.hakodate-jts-kosya.jp/shikinomori
<b>151 札幌学院大学コミュニティ・カレッジ「デジタル一眼レフ写真講座」</b>			定員：25名	単位数：11
期日(回数)	5月14日(日)～7月4日(火)（全5回）	時 間	野外撮影実習 5/14、6/25(日)0：00～12：30、座学 5/23、5/30、7/4(火)18：30～20：30	
会 場	札幌学院大学社会連携センター（札幌市中央区大通西6丁目 札幌学院大学社会連携センタービル）	申込期限・方法	3月27日(月)～4月11日(火) FAX、HP、はがき、直接会場	
(会場住所)		受 講 料	6,200円	
問 合 せ 先	札幌学院大学社会連携センター	内 容	実習では札幌の市街地、小樽の街並みを撮影し、座学で受講生の撮影した写真を解説、アドバイスします。	
電 話 番 号	011-280-1581		Eメール	
F A X	011-261-1230		U R L	http://www.sgu.ac.jp/rcc/
<b>152 恋する人間</b>			定員：80名	単位数：15
期日(回数)	5月17日(水)～7月19日(水)（毎週水曜日）(10回)	時 間	18：30～20：00	
会 場	人文・社会科学総合教育研究棟（W棟）W103室（札幌市北区北10条西7丁目）	申込期限・方法	4月12日(水)～5月8日(月) 電話、FAX、Eメールで	
(会場住所)		受 講 料	5,000円	
問 合 せ 先	北海道大学文学研究科・文学部	内 容	人文学の様々な知見から、恋に夢中になっている状態や、他者との関わり合いについて考察を進めていく。	
電 話 番 号	011-706-3060,3003		Eメール	www.wadmin@let.hokudai.ac.jp
F A X	011-706-4803		U R L	http://www.let.hokudai.ac.jp/event/eventcat/symposium/eventcat/seminar/eventcat/kouza/
<b>153 日本とドイツ ～その交流の歴史の中で根付いたもの～</b>			定員：12名	単位数：4
期日(回数)	5月17日(水)～5月31日(水)（3回（水曜日開講））	時 間	18：30～20：00	
会 場	国立大学法人室蘭工業大学（室蘭市水元町27番1号）	申込期限・方法	4月17日(月)～4月28日(金) FAX、Eメール、HPで	
(会場住所)		受 講 料	1,000円	
問 合 せ 先	国立大学法人室蘭工業大学	内 容	日本とドイツの交流の足跡をたどりながら、相手の国の様々なものを意識的に捉え直します。	
電 話 番 号	0143-46-5016		Eメール	chiiki@mnm.muroran-it.ac.jp
F A X	0143-46-5032		U R L	http://www.muroran-it.ac.jp/guidance/r_so/extension_lecture.html
<b>154 恵庭市長寿大学全体学習・公開講座</b>			定員：なし	単位数：1
期日(回数)	5月17日(水)	時 間	10：00～11：30	
会 場	恵庭市民会館 3階 中ホール（恵庭市新町10番地）	申込期限・方法	直接会場	
(会場住所)		受 講 料	無料	
問 合 せ 先	恵庭市教育委員会	内 容	講演「健康生きがいと家計経済」	
電 話 番 号	0123-33-3131(1713)		Eメール	user148@city.eniwa.hokkaido.jp
F A X	0123-33-3137		U R L	http://www.city.eniwa.hokkaido.jp
<b>155 札幌学院大学コミュニティ・カレッジ「個性とは何か？—その本質を考える」</b>			定員：70名	単位数：8
期日(回数)	5月18日(木)～6月8日(木)（全4回）	時 間	13：30～15：30	
会 場	札幌学院大学社会連携センター（札幌市中央区大通西6丁目 札幌学院大学社会連携センタービル）	申込期限・方法	3月27日(月)～4月11日(火) FAX、HP、はがき、直接会場	
(会場住所)		受 講 料	6,000円	
問 合 せ 先	札幌学院大学社会連携センター	内 容	心理学と生物学の視点から、個性はどのように形成され、どのような心の働きとして表現されるのか考えます。	
電 話 番 号	011-280-1581		Eメール	
F A X	011-261-1230		U R L	http://www.sgu.ac.jp/rcc/
<b>156 陶芸入門講座</b>			定員：12名	単位数：8
期日(回数)	5月18日(木)～6月8日(木)（4回）	時 間	14：00～16：00	
会 場	滝川市陶芸センター（滝川市新町3丁目8）	申込期限・方法	4月1日～ 電話、その他（直接問い合わせ先へ）	
(会場住所)		受 講 料	年会費5,000円／受講料2,600円	
問 合 せ 先	(一財)滝川生涯学習振興会	内 容	初心者向けの講座で、陶芸の基礎知識、魅力について講師が指導いたします。	
電 話 番 号	0125-23-0294		Eメール	livelearn@nifty.com
F A X	0125-23-0292		U R L	http://livelearn.sakura.ne.jp
<b>157 話すための発声＆滑舌トレーニング 話の内容が伝わるために</b>			定員：15名	単位数：4
期日(回数)	5月19日(金)～6月23日(金)（4回）	時 間	14：00～15：00	
会 場	NHK文化センター 新さっぽろ教室（札幌市厚別区厚別中央1条6丁目3-1 ホクノ新札幌ビル3F）	申込期限・方法	2月27日(月)～定員になり次第、〆切り 電話、HP、直接会場	
(会場住所)		受 講 料	9,460円（入会金不要）／教材費実費	
問 合 せ 先	NHK文化センター 新さっぽろ教室	内 容	伝えたいメッセージが聞き手にしっかりと届くように、発声と調音を見なおし、繰り返し練習します。	
電 話 番 号	011-801-3131		Eメール	info-shina@nhkcul.co.jp
F A X	011-896-3155		U R L	http://www.nhk-cul.co.jp/

<b>158 特別展セミナー</b>			定員：80名	単位数：1
期日(回数)	5月20日(土)	時間	14：00～(約40分)	
会場(会場住所)	北海道立函館美術館講堂 (函館市五稜郭町37番6号)	申込期限・方法	直接会場	
問合せ先	北海道立函館美術館	受講料	無料	
電話番号	0138-56-6311	Eメール	hakobi.11@pref.hokkaido.lg.jp	
FAX	0138-56-6381	URL	http://www.dokyo.pref.hokkaido.lg.jp/hk/hbj	
内容	開催中の特別展の見どころや要点、その背景などを当館学芸員がスライドを用いてわかりやすく解説します。			
<b>159 【北海道教育大学 一般公開講座】数学と数学教育の話題から</b>			定員：20名	単位数：9
期日(回数)	5月20日(土)、27日(土)、6月3日(土)、10日(土)、17日(土)、24日(土) (6回)	時間	13：00～14：30	
会場(会場住所)	北海道教育大学札幌校 講義棟2階教室 (札幌市北区あいの里5条3丁目1番5号)	申込期限・方法	4月12日(木)～5月12日(金) その他(受講の申し込み方法などは、下記担当グループまでお問い合わせください。)	
問合せ先	北海道教育大学	受講料	3,000円	
電話番号	011-778-0304	Eメール	s-sap@j.hokkyodai.ac.jp	
FAX	011-778-8822	URL	http://www.hokkyodai.ac.jp	
内容	各教員が数学及び数学教育に関する様々なトピックについて解説する。			
<b>160 古典文学講座</b>			定員：30名	単位数：20
期日(回数)	5月20日(土) (予定)～平成30年2月17日(土) (予定) (全10回)	時間	第3土曜日 13：30～15：30	
会場(会場住所)	美幌町図書館 (美幌町東1条北4丁目)	申込期限・方法	電話、FAX、その他(図書館窓口)	
問合せ先	美幌町図書館	受講料	テキスト代	
電話番号	0152-73-3016	Eメール		
FAX	0152-73-0223	URL		
内容	古典の読み方、基礎知識の習得から、古典に親しみ日本の心に触れる講座を開講します。			
<b>161 道東文化塾2017</b>			定員：各回30名	単位数：9
期日(回数)	5月20日(土)～10月7日(土) (6回)	時間	13：30～15：00	
会場(会場住所)	釧路短期大学 (釧路市緑ヶ岡1-10-42)	申込期限・方法	5月1日(月)～5月12日(金) 電話、FAX、Eメール、はがき	
問合せ先	釧路短期大学生涯教育センター	受講料	一括申し込み 4,000円、単発申し込み 各800円	
電話番号	0154-68-5092	Eメール	kjcext@midorigaoka.ac.jp	
FAX	0154-41-0322	URL	http://www.midorigaoka.ac.jp/kushirojoc/	
内容	①社会福祉、②きりん獅子舞、③都市の中の自然-その学び方、④伊賀と甲賀、⑤中国文化理解、⑥古事記			
<b>162 セルフ・イメージを変える</b>			定員：30名	単位数：3
期日(回数)	5月20日(土)、6月24日(土) (2回)	時間	14：00～15：30	
会場(会場住所)	北翔大学 (江別市文京台23番地)	申込期限・方法	5月10日(水) FAX、Eメール、その他(往復はがき)	
問合せ先	北翔大学 地域連携センター	受講料	無料	
電話番号	011-387-3939	Eメール	kouzacen@hokusho-u.ac.jp	
FAX	011-387-3746	URL	http://www.hokusho-u.ac.jp	
内容	どのような毎日を過ごすかは、何を思うかによって左右されます。セルフ・イメージが影響を及ぼします。			
<b>163 木こり&amp;木工体験会～木を切って健康な森を作ろう～</b>			定員：20名	単位数：2
期日(回数)	5月21日(日)	時間	10：00～12：00	
会場(会場住所)	北海道立道南四季の杜公園 (函館市亀田中野町199-2)	申込期限・方法	4月21日(金)～5月20日(土) 電話	
問合せ先	北海道立道南四季の杜公園	受講料	無料	
電話番号	0138-34-3888	Eメール	shikinomori@hakodate-jts-kosya.jp	
FAX	0138-47-8077	URL	http://www.hakodate-jts-kosya.jp/shikinomori/event	
内容	間伐や枝払いなど実際に木を切って、健康な森を作る方法を学ぶ。また、簡単な木工体験もする。			
<b>164 いちから始めるボールペン字講座</b>			定員：15名	単位数：9
期日(回数)	5月26日(金)～6月30日(金) (6回)	時間	10：00～11：30	
会場(会場住所)	滝川市中央児童センター (滝川市新町2丁目6番1号)	申込期限・方法	4月1日～ 電話、その他(直接問い合わせ先へ)	
問合せ先	(一財)滝川生涯学習振興会	受講料	年会費5,000円/受講料1,400円	
電話番号	0125-23-0294	Eメール	livelearn@nifty.com	
FAX	0125-23-0292	URL	http://livelearn.sakura.ne.jp	
内容	日々の生活で一番使われているボールペンを使って、住所、氏名など普段書くことの多い文字を学びます。			
<b>165 いしづえ大学公開講座「高齢者の交通安全」</b>			定員：なし	単位数：1
期日(回数)	5月26日(金)	時間	10：30～11：30	
会場(会場住所)	上富良野町社会教育総合センター (上富良野町緑町1丁目9番4号)	申込期限・方法	直接会場	
問合せ先	上富良野町教育振興課社会教育班	受講料	無料	
電話番号	0167-45-5511	Eメール		
FAX		URL		
内容	交通事故における原因と対策について			
<b>166 ピアノ室内楽レクチャーコンサート</b>			定員：200名	単位数：2
期日(回数)	5月27日(土)	時間	15：00～17：00	
会場(会場住所)	北翔大学 (江別市文京台23番地)	申込期限・方法	5月17日(水) FAX、Eメール、その他(往復はがき)	
問合せ先	北翔大学 地域連携センター	受講料	無料	
電話番号	011-387-3939	Eメール	kouzacen@hokusho-u.ac.jp	
FAX	011-387-3746	URL	http://www.hokusho-u.ac.jp	
内容	PAL6レクチャーコンサート～メンデルスゾーンの室内楽を中心に～を開催します。			
<b>167 文化講演会「古代ギリシャのブロンズ彫刻」</b>			定員：200名	単位数：3
期日(回数)	5月28日(日)	時間	3時間	
会場(会場住所)	道立近代美術館講堂 (札幌市中央区北1条西17丁目)	申込期限・方法	Eメール、はがき、直接会場	
問合せ先	札幌彫刻美術館友の会事務局	受講料	500円	
電話番号	011-521-3540	Eメール	toyookui@jcom.home.ne.jp	
FAX	011-521-3540	URL	http://sapporo-chokoku.jp/	
内容	イタリア南部の海中から引き上げられたBC5世紀頃の2体の大型ブロンズ「リアーチェの戦士像」の制作過程と修復・複製の方法を解説			

<b>168 古代ギリシャの神話と文学Ⅱ 神話・叙事詩・悲劇物語への招待</b>			定員：18名	単位数：9	
期日(回数)	5月29日(月)～9月4日(月) (6回)	時 間	13：30～15：00		
会 場	NHK文化センター 新さっぽろ教室 (札幌市厚別区厚別中央1条6丁目3-1 ホクノ新札幌ビル3F)	申込期限・方法	2月27日(月)～定員になり次第、メ切り 電話、HP、直接会場		
(会場住所)		受 講 料	12,830円 (入会金3,240円・70歳以上無料)		
問 合 せ 先	NHK文化センター 新さっぽろ教室		内 容	特にホメロスの二大叙事詩とギリシャ悲劇に重点をおき、やさしく解説する	
電 話 番 号	011-801-3131	Eメール			info-shina@nhkcul.co.jp
F A X	011-896-3155	U R L			http://www.nhk-cul.co.jp/
<b>169 リーダーシップ論の返遷と展望 ～自治会などを上手に仕切れるリーダーになるために～</b>			定員：30名	単位数：3	
期日(回数)	5月30日(火)～6月6日(火) (2回)	時 間	18：30～20：00		
会 場	北海道情報大学 札幌サテライト教室 (札幌市中央区北3条西7丁目 緑苑ビル4階 (株)SCC北海道支店内)	申込期限・方法	5月8日(月)～5月19日(金) FAX、Eメール、その他 (往復はがき)		
(会場住所)		受 講 料	1,000円		
問 合 せ 先	北海道情報大学		内 容	現在までのリーダーシップの変遷を踏まえ、今後のリーダー像を展望します。	
電 話 番 号	011-385-4427	Eメール			hiukouza@do-johodai.ac.jp
F A X	011-385-1074	U R L			http://www.do-johodai.ac.jp/kouza/kouza.html
<b>170 音更町・帯広大谷短期大学共同生涯学習プログラムOOJCオープンカレッジ</b>			定員：なし	単位数：1	
期日(回数)	6月～11月 (予定)	時 間			
会 場	帯広大谷短期大学 (河東郡音更町希望ヶ丘3-3)	申込期限・方法			
(会場住所)		受 講 料			
問 合 せ 先	帯広大谷短期大学		内 容	専任教員をはじめ、十勝で活躍する専門家を多方面から招聘し講座を開催。	
電 話 番 号	0155-4600(直通) 0155-4444(仮)	Eメール			
F A X	0155-4666(直通) 0155-4249(仮)	U R L			http://www.ojic.ac.jp
<b>171 これであなともカウンセラー～初めてのアクティブリスニング(傾聴)体験～</b>			定員：10名	単位数：6	
期日(回数)	6月3日(土)	時 間	9：30～17：00		
会 場	北海道情報大学 (江別市西野幌59番2)	申込期限・方法	5月8日(月)～5月19日(金) FAX、Eメール、その他 (往復はがき)		
(会場住所)		受 講 料	1,000円		
問 合 せ 先	北海道情報大学 通信教育部事務局 地域連携産学連携センター係 公開講座担当		内 容	複雑化したコミュニケーションの具体的な問題を提起し、その対処方法について紹介し、傾聴技法等を体験する	
電 話 番 号	011-385-4427	Eメール			hiukouza@do-johodai.ac.jp
F A X	011-385-1074	U R L			http://www.do-johodai.ac.jp/kouza/kouza.html
<b>172 博物館講座『レコードと音の文化史27～ヨーロッパの国々を訪ねる』</b>			定員：なし	単位数：2	
期日(回数)	6月3日(土)	時 間	14：00～16：00		
会 場	帯広百年記念館2号室 (帯広市緑ヶ丘2番地 帯広百年記念館)	申込期限・方法			
(会場住所)		受 講 料	無料		
問 合 せ 先	帯広百年記念館		内 容	レコードに残された歌や音の記録を再生しながら、当時の時代背景と世相を紹介します。	
電 話 番 号	0155-24-5352	Eメール			museum@city.obihiro.hokkaido.jp
F A X	0155-24-5357	U R L			http://www.octv.ne.jp/hyakunen/
<b>173 函館大学春期教養講座「東南アジア諸国における日本企業の役割と今後の展開～海外ビジネスよもやま話～</b>			定員：なし	単位数：2	
期日(回数)	6月3日(土)	時 間	10：00～12：00		
会 場	函館大学 (函館市高丘町51番1号)	申込期限・方法	電話、FAX、Eメールで		
(会場住所)		受 講 料	無料		
問 合 せ 先	函館大学		内 容	函館大学専任講師高橋 伸二による講座。今後の東南アジアにおける日本企業の役割や在り方について解説。	
電 話 番 号	0138-57-2535	Eメール			renkei@hakodate-u.ac.jp
F A X	0138-57-2536	U R L			http://www.hakodate-u.ac.jp
<b>174 平成29年度札幌医科大学保健医療学部公開講座「どこから来たホモ・サピエンス？」</b>			定員：なし	単位数：1	
期日(回数)	6月3日(土)	時 間	15：00～16：00		
会 場	北海道公立大学法人 札幌医科大学保健医療学部 (札幌市中央区南1条西17丁目 北海道公立大学法人 札幌医科大学保健医療学部棟 405講義室)	申込期限・方法	事前申し込み不要 (当日会場に直接お越しください) 直接会場		
(会場住所)		受 講 料	無料		
問 合 せ 先	北海道公立大学法人 札幌医科大学保健医療学部		内 容	アフリカで誕生したホモ・サピエンスが日本人に至るまでの過程をたどります。	
電 話 番 号	011-611-2111 (21950)	Eメール			hkyoumu@sapmed.ac.jp
F A X	011-611-2219	U R L			
<b>175 第5回 新渡戸稲造と札幌遠友夜学校を考える会 記念フォーラム講座「夜間中学校と学びの権利」</b>			定員：320名	単位数：2	
期日(回数)	6月3日(土) (1回)	時 間	開場13：30 講演14：00～16：00		
会 場	札幌エルプラザ3階ホール (札幌市北区北8条西3丁目)	申込期限・方法	前日まで FAX、Eメール、はがき、直接会場		
(会場住所)		受 講 料	無料		
問 合 せ 先	一般社団法人 新渡戸稲造と札幌遠友夜学校を考える会		内 容	新渡戸稲造夫妻が設立した札幌遠友夜学校の教育精神と実践活動を顕彰し、現代社会に即した夜間中学校の設立と教育活動を提唱。(工藤 慶一(元札幌遠友夜塾自主夜間中学代表、現北海道に夜間中学を作る会代表))	
電 話 番 号	なし	Eメール			office@akiyama-foundation.org
F A X	011-612-3380	U R L			
<b>176 ちゃれんがワークショップ 縄文土器をつくる (全2回)</b>			定員：40名 (先着)	単位数：8	
期日(回数)	第1回つくる：6月4日(日)、第2回焼く：6月25日(日) (2回)	時 間	10：30～15：30		
会 場	第1回：北海道博物館講堂、第2回：江別市セラミックアートセンター (札幌市厚別区厚別町小野幌53-2)	申込期限・方法	電話で (事前申込、5月5日(金)より電話で)		
(会場住所)		受 講 料	無料		
問 合 せ 先	北海道博物館		内 容	縄文文化の土器のつくり方を学び、それを「野焼き」して完成するまでを体験します。	
電 話 番 号	011-898-0500	Eメール			
F A X		U R L			http://www.hm.pref.hokkaido.lg.jp/
<b>177 人と動物の素敵な関係講座Ⅰ『見えなくなったペットとの暮らし方』『どのように腫瘍と向き合うか』</b>			定員：70名	単位数：3	
期日(回数)	6月4日(日)	時 間	9：00～12：10		
会 場	酪農学園大学 (江別市文京台緑町582)	申込期限・方法	5月12日(金) FAX、Eメール、HP、はがき		
(会場住所)		受 講 料	1,000円		
問 合 せ 先	酪農学園大学エクステンションセンター		内 容	「ペットの目の病気の種類と病気で目がみえなくなった時、ペットとの生活はどうすればよいかについてお話します。」 「犬や猫の悪性腫瘍は、人と同様に外科療法、放射線療法、化学療法で治療します。その時、腫瘍とどう向き合うかを考えます。」	
電 話 番 号	011-388-4131	Eメール			rg-ext@rakuno.ac.jp
F A X	011-387-2805	U R L			http://exc.rakuno.ac.jp/study



<b>178 札幌学院大学コミュニティ・カレッジ「ヨーロッパの市民革命」</b>		定員：70名	単位数：6		
期日(回数)	6月5日(月)～6月19日(月) (全3回)	時 間	13:30～15:30		
会 場	札幌学院大学社会連携センター (札幌市中央区大通西6丁目 札幌学院大学社会連携センタービル)	申込期限・方法	3月27日(月)～4月11日(火) FAX、HP、はがき、直接会場で		
(会場住所)		受 講 料	3,000円		
問 合 せ 先	札幌学院大学社会連携センター	内 容	16～18世紀にオランダ、イギリス、アメリカ、フランスで起きたヨーロッパの市民革命を考察します。		
電 話 番 号	011-280-1581			Eメール	
F A X	011-261-1230			U R L	<a href="http://www.sgu.ac.jp/rcc/">http://www.sgu.ac.jp/rcc/</a>
<b>179 【北海道教育大学 一般公開講座】18世紀の数学者たち</b>		定員：10名	単位数：6		
期日(回数)	6月6日(火)、13日(火)、20日(火)、27日(火) (4回)	時 間	18:30～20:00		
会 場	北海道教育大学函館校 第17講義室 (予定)(函館市八幡町1番2号)	申込期限・方法	5月15日(月)～5月26日(金) その他(受講の申し込み方法などは、担当グループまでお問い合わせください)		
(会場住所)		受 講 料	2,000円		
問 合 せ 先	北海道教育大学 函館校学務グループ	内 容	オイラーと同時代の著名な数学者の研究業績や人物像を紹介する。		
電 話 番 号	0138-44-4348			Eメール	<a href="mailto:hak-gakumu@hokkyodai.ac.jp">hak-gakumu@hokkyodai.ac.jp</a>
F A X	0138-44-4382			U R L	<a href="http://www.hokkyodai.ac.jp">http://www.hokkyodai.ac.jp</a>
<b>180 ネーベルスロイド 北欧生まれの白樺の樹皮クラフト</b>		定員：10名	単位数：10		
期日(回数)	6月6日(火)～9月5日(火) (4回)	時 間	12:30～15:00		
会 場	NHK文化センター 新さっぽろ教室 (札幌市厚別区厚別中央1条6丁目3-1 ホクノ新札幌ビル3F)	申込期限・方法	2月27日(月)～定員になり次第、メ切り 電話、HP、直接会場で		
(会場住所)		受 講 料	13,478円 (入会金3,240円・70歳以上は入会金無料) / 教材費実費		
問 合 せ 先	NHK文化センター 新さっぽろ教室	内 容	ロシアや北欧の伝統工芸である白樺樹皮細工の初心者を対象とした講座です。		
電 話 番 号	011-801-3131			Eメール	<a href="mailto:info-shina@nhkcul.co.jp">info-shina@nhkcul.co.jp</a>
F A X	011-896-3155			U R L	<a href="http://www.nhk-cul.co.jp/">http://www.nhk-cul.co.jp/</a>
<b>181 裏千家「茶道教室」[6月コース]</b>		定員：8名	単位数：8		
期日(回数)	6月6日(火)～6月27日(火) (4回)	時 間	13:30～15:30		
会 場	北翔大学 (江別市文京台23番地)	申込期限・方法	5月26日(金) FAX、Eメール、その他(往復はがき)		
(会場住所)		受 講 料	無料(教材費:5,000円)		
問 合 せ 先	北翔大学 地域連携センター	内 容	日本文化を学びます。美しい立居振舞、四季折々の茶会のための初歩の基本の修練。		
電 話 番 号	011-387-3939			Eメール	<a href="mailto:kouzacen@hokusho-u.ac.jp">kouzacen@hokusho-u.ac.jp</a>
F A X	011-387-3746			U R L	<a href="http://www.hokusho-u.ac.jp">http://www.hokusho-u.ac.jp</a>
<b>182 楽しめる切り貼り絵講座</b>		定員：5名	単位数：6		
期日(回数)	6月6日(火)～7月4日(火) (4回)	時 間	10:00～11:30		
会 場	滝川市中央児童センター (滝川市新町2丁目6番1号)	申込期限・方法	4月1日～ 電話、その他(直接問い合わせ先へ)		
(会場住所)		受 講 料	年会費5,000円 / 受講料2,400円		
問 合 せ 先	(一財)滝川生涯学習振興会	内 容	色紙を色々な形に切って台紙に貼り、1枚の絵を作ります。		
電 話 番 号	0125-23-0294			Eメール	<a href="mailto:livelearn@nifty.com">livelearn@nifty.com</a>
F A X	0125-23-0292			U R L	<a href="http://livelearn.sakura.ne.jp">http://livelearn.sakura.ne.jp</a>
<b>183 苫小牧駒澤大学「市民講座」～仏教と現代～</b>		定員：20名	単位数：6		
期日(回数)	6月7日(水)～6月28日(水) (4回)	時 間	18:30～20:00		
会 場	苫小牧市文化交流センター (苫小牧市本町1丁目6番1号)	申込期限・方法	4月1日(土)～4月20日(水) FAX、HP、はがき、直接会場で		
(会場住所)		受 講 料	1,500円		
問 合 せ 先	苫小牧市文化交流センター アイビー・プラザ	内 容	苫小牧駒澤大学の講師陣による講義を行います。		
電 話 番 号	0144-33-8131			Eメール	<a href="mailto:tomakomai-ivyplaza@roukyou.gr.jp">tomakomai-ivyplaza@roukyou.gr.jp</a>
F A X	0144-33-8133			U R L	<a href="http://ivyplaza.roukyou.gr.jp/">http://ivyplaza.roukyou.gr.jp/</a>
<b>184 札幌学院大学コミュニティ・カレッジ「特別支援教育の一視点」</b>		定員：50名	単位数：8		
期日(回数)	6月7日(水)～6月28日(水) (全4回)	時 間	18:30～20:30		
会 場	札幌学院大学社会連携センター (札幌市中央区大通西6丁目 札幌学院大学社会連携センタービル)	申込期限・方法	3月27日(月)～4月11日(火) FAX、HP、はがき、直接会場で		
(会場住所)		受 講 料	4,000円		
問 合 せ 先	札幌学院大学社会連携センター	内 容	発達障害や精神的困難を抱える方の社会生活や就労の取り組みを紹介、教育や社会のあり方を考えます。		
電 話 番 号	011-280-1581			Eメール	
F A X	011-261-1230			U R L	<a href="http://www.sgu.ac.jp/rcc/">http://www.sgu.ac.jp/rcc/</a>
<b>185 札幌学院大学コミュニティ・カレッジ「古代ギリシャの神話を学ぶー西洋文化の源流をたずねて」</b>		定員：70名	単位数：10		
期日(回数)	6月8日(木)～7月6日(木) (全5回)	時 間	18:30～20:30		
会 場	札幌学院大学社会連携センター (札幌市中央区大通西6丁目 札幌学院大学社会連携センタービル)	申込期限・方法	3月27日(月)～4月11日(火) FAX、HP、はがき、直接会場で		
(会場住所)		受 講 料	5,000円		
問 合 せ 先	札幌学院大学社会連携センター	内 容	ギリシャなどで取材した映像を織り交ぜながら、ギリシャ神話を5回にわたって体系的に解説します。		
電 話 番 号	011-280-1581			Eメール	
F A X	011-261-1230			U R L	<a href="http://www.sgu.ac.jp/rcc/">http://www.sgu.ac.jp/rcc/</a>
<b>186 日本の文化を体験する はじめての絵手紙教室</b>		定員：男女20名	単位数：4		
期日(回数)	6月9日、16日(金) (2回)	時 間	13:30～15:30		
会 場	函館市女性センター (函館市東川町11番12号)	申込期限・方法	5月9日10:00～ (電話、窓口受付) 電話、その他(窓口受付)		
(会場住所)		受 講 料	材料費 500円		
問 合 せ 先	函館市女性センター	内 容	絵が苦手でも大丈夫。飾らない絵と言葉で気持ちを伝える絵手紙を体験し、趣味の幅を広げましょう。 ※開催市町村在住者のみ		
電 話 番 号	0138-23-4188			Eメール	<a href="mailto:info@hakodate-josen.com">info@hakodate-josen.com</a>
F A X	0138-23-4189			U R L	<a href="http://www.hakodate-josen.com/">http://www.hakodate-josen.com/</a>
<b>187 暮しの手帖の編集長が語る「暮しの手帖の作り方」</b>		定員：140名	単位数：2		
期日(回数)	6月9日(金)	時 間	18:00～20:00		
会 場	六花亭札幌本店 10F きたこぶしホール (札幌市中央区北4条西6丁目)	申込期限・方法	4月3日～定員になり次第メ切り Eメール、はがきで(住所 郵便番号 住所 電話 コープさっぽろ組合員の方は「組合員」と記入)		
(会場住所)		受 講 料	無料		
問 合 せ 先	コープさっぽろ共済推進室	内 容	「暮しの手帖」の編集長が、一冊の手帖が完成するまでを、楽しくお話しします。		
電 話 番 号	011-671-5827			Eメール	<a href="mailto:nnogami@todock.jp">nnogami@todock.jp</a>
F A X				U R L	

<b>188 ギャラリー・トーク</b>			定員：なし	単位数：1
期日(回数)	6月10日(土)	時間	10:30～、14:00～(各40分)	
会場(会場住所)	北海道立函館美術館特別展示室(函館市五稜郭町37番6号)	申込期限・方法	直接会場で	
		受講料	展覧会観覧料	
問合せ先	北海道立函館美術館	内 容	作品の実演を交えて、明治技巧の魅力についてお話しいただきます。(講師：村田理如氏(清水三年坂美術館館長))	
電話番号	0138-56-6311		Eメール	hakobi.11@pref.hokkaido.lg.jp
FAX	0138-56-6381		URL	http://www.dokyo.pref.hokkaido.lg.jp/hk/hbj
<b>189 【北海道教育大学 一般公開講座】子どもを元気にする絵のテクニックを学ぼう</b>			定員：20名	単位数：3
期日(回数)	6月10日(土)	時間	9:00～12:00、13:00～16:00	
会場(会場住所)	北海道教育大学函館校 美術教育第1実習室(函館市八幡町1番2号)	申込期限・方法	5月22日(月)～6月2日(金) その他(受講の申し込み方法などは、担当グループまでお問い合わせください)	
		受講料	2,000円	
問合せ先	北海道教育大学 函館校学務グループ	内 容	クレヨン・絵の具等のモダンテクニックを体験的に学ぶ。	
電話番号	0138-44-4348		Eメール	hak-gakumu@hokkyodai.ac.jp
FAX	0138-44-4382		URL	http://www.hokkyodai.ac.jp
<b>190 博物館講座『レコードと音の文化史28～SPレコードによるクラシック名曲選』</b>			定員：なし	単位数：2
期日(回数)	6月10日(土)	時間	14:00～16:00	
会場(会場住所)	帯広百年記念館2号室(帯広市緑ヶ丘2番地 帯広百年記念館)	申込期限・方法		
		受講料	無料	
問合せ先	帯広百年記念館	内 容	レコードに残された歌や音の記録を再生しながら、当時の時代背景と世相を紹介します。	
電話番号	0155-24-5352		Eメール	museum@city.obihiro.hokkaido.jp
FAX	0155-24-5357		URL	http://www.octv.ne.jp/hyakunen/
<b>191 たてもの観察会 ② 漁家住宅の違い</b>			定員：なし	単位数：1
期日(回数)	6月10日(土)	時間	10:00～11:00	
会場(会場住所)	野外博物館北海道開拓の村(札幌市厚別区厚別町小野幌50-1)	申込期限・方法	電話、直接会場で(事前申し込みは5月11日より)	
		受講料	入場料のみ必要(一般800円 65歳以上無料)	
問合せ先	野外博物館北海道開拓の村	内 容	漁家住宅をテーマに建造物を観察しながらめぐり、建物の歴史や建築方法について学びます	
電話番号	011-898-2692		Eメール	info@kaitaku.or.jp
FAX	011-898-2694		URL	http://www.kaitaku.or.jp
<b>192 父の日企画！～革で作った小銭入れをプレゼント～</b>			定員：20名	単位数：2
期日(回数)	6月11日(日)	時間	10:00～12:00	
会場(会場住所)	北海道立道南四季の杜公園(函館市亀田中野町199-2)	申込期限・方法	5月11日(木)～6月10日(土) 電話で	
		受講料	教材費 2,000円程度	
問合せ先	北海道立道南四季の杜公園	内 容	父の日のプレゼントとして、革で作った小銭入れを作る。	
電話番号	0138-34-3888		Eメール	shikinomori@hakodate-jts-kosya.jp
FAX	0138-47-8077		URL	http://www.hakodate-jts-kosya.jp/shikinomori
<b>193 日本の歴史／民族宗教講座</b>			定員：20名	単位数：7
期日(回数)	6月13日(火)～7月11日(火)(5回)	時間	18:30～20:00	
会場(会場住所)	滝川市中央児童センター(滝川市新町2丁目6番1号)	申込期限・方法	4月1日～ 電話、その他(直接問い合わせ先へ)	
		受講料	年会費5,000円／受講料800円	
問合せ先	(一財)滝川生涯学習振興会	内 容	日本の歴史、文化の時代背景や流れについて学びます。	
電話番号	0125-23-0294		Eメール	livelearn@nifty.com
FAX	0125-23-0292		URL	http://livelearn.sakura.ne.jp
<b>194 札幌学院大学コミュニティ・カレッジ「やさしい経営講座」</b>			定員：30名	単位数：6
期日(回数)	6月16日(金)～7月7日(金)(全3回)	時間	18:30～20:30	
会場(会場住所)	札幌学院大学社会連携センター(札幌市中央区大通西6丁目 札幌学院大学社会連携センタービル)	申込期限・方法	3月27日(月)～4月11日(火) FAX、HP、はがき、直接会場で	
		受講料	3,000円	
問合せ先	札幌学院大学社会連携センター	内 容	近年ビジネスで話題になっているトピックスについて、経営学を超えた教養的な観点から解説・紹介します。	
電話番号	011-280-1581		Eメール	
FAX	011-261-1230		URL	http://www.sgu.ac.jp/rcc/
<b>195 人と動物の素敵な関係講座Ⅱ『猫との暮らし方～猫とより幸せに生活するために』『野良猫がもたらす弊害(遺伝病の蔓延)』</b>			定員：70名	単位数：3
期日(回数)	6月18日(日)	時間	9:00～12:10	
会場(会場住所)	酪農学園大学(江別市文京台緑町582)	申込期限・方法	5月22日(月) FAX、Eメール、HP、はがきで	
		受講料	1,000円	
問合せ先	酪農学園大学エクステンションセンター	内 容	「時代は猫ブーム。猫が病気になった時の注意点など、ちょっとしたコツを医学的な観点も踏まえながら紹介します。」「野良猫は無秩序に繁殖します。こうした背景が遺伝病の蔓延を引き起こし、猫を捨てる行為の危険性をお話します。」	
電話番号	011-388-4131		Eメール	rg-ext@rakuno.ac.jp
FAX	011-387-2805		URL	http://exc.rakuno.ac.jp/study
<b>196 平成29年度 第45回小樽市民大学講座</b>			定員：各講座100名	単位数：7
期日(回数)	6月20日(火)～7月19日(火)(全5回)	時間	第1講座：10:00～11:30(午前9時30分開場)、第2講座～第5講座：18:30～20:00(午後6時開場)	
会場(会場住所)	小樽経済センター(小樽市稲穂2-22-1)	申込期限・方法	申込期間：5月16日(火)～6月8日(木) その他	
		受講料	・全講座受講券 5,000円 ・1講座受講券 1,500円	
問合せ先	小樽市民大学講座実行委員会	内 容	「現代を生きる」というメインテーマに沿って、各分野で活躍している講師を招いて講座を開催する。	
電話番号	0134-32-4111(532)		Eメール	syogai-gakusyuka@city.otaru.lg.jp
FAX	0134-33-6608		URL	http://www.city.otaru.lg.jp/
<b>197 恵庭市長寿大学全体学習・公開講座</b>			定員：なし	単位数：1
期日(回数)	6月21日(水)	時間	10:00～11:30	
会場(会場住所)	恵庭市民会館 3階 中ホール(恵庭市新町10番地)	申込期限・方法	直接会場で	
		受講料	無料	
問合せ先	恵庭市教育委員会	内 容	講演「北海道の天気・異常気象」	
電話番号	0123-33-3131(1713)		Eメール	user148@city.eniwa.hokkaido.jp
FAX	0123-33-3137		URL	http://www.city.eniwa.hokkaido.jp

<b>198 高校生のための『心のリラクゼーション』実践講座ー暮らしにいかす心理学ー 定員：40名 単位数：1</b>					
期日(回数)	6月24日(土)	時 間	14：00～15：30		
会 場	北翔大学 (江別市文京台23番地)	申込期限・方法	6月14日(水) FAX、Eメール、その他 (往復はがき)		
(会場住所)		受 講 料	無料		
問 合 せ 先	北翔大学 地域連携センター	内 容	心理学の観点から、健康を保つための「心の柔軟体操」の方法を紹介し一緒に体験します。		
電 話 番 号	011-387-3939			Eメール	kouzacen@hokusho-u.ac.jp
F A X	011-387-3746			U R L	http://www.hokusho-u.ac.jp
<b>199 タイルアートで鍋敷き等の作成 定員：20名 単位数：2</b>					
期日(回数)	6月25日(日)	時 間	13：30～15：30		
会 場	札幌市社会福祉総合センター (札幌市中央区大通西19丁目)	申込期限・方法	6月24日(土) 電話で		
(会場住所)		受 講 料	500円		
問 合 せ 先	札幌レクリエーション協会	内 容	タイルアートで鍋敷き等を作りませんか。誰でも簡単に作れるよう、ご説明しつつ作成します。		
電 話 番 号	090-2810-0574			Eメール	
F A X				U R L	
<b>200 野生動物医学入門・寄生虫講座『エキゾチックペット医療の分野で活躍する獣医師とは』『干支の動物の寄生虫シリーズ酒(とり)の寄生虫～生産動物の寄生虫～』 定員：70名 単位数：3</b>					
期日(回数)	6月25日(日)	時 間	9：00～12：10		
会 場	酪農学園大学 (江別市文京台緑町582)	申込期限・方法	6月2日(金) FAX、Eメール、HP、はがきで		
(会場住所)		受 講 料	1,000円		
問 合 せ 先	酪農学園大学エクステンションセンター	内 容	「野生動物医学の中のエキゾチックペット医療の分野における獣医療従事者の実態と使命について紹介します。」「鶏に代表される経済動物に対して寄生虫が及ぼす経済的な悪影響について、獣医学的な立場から紹介します。」		
電 話 番 号	011-388-4131			Eメール	rg-ext@rakuno.ac.jp
F A X	011-387-2805			U R L	http://exc.rakuno.ac.jp/study
<b>201 北海学園大学 地域連携特別講座 定員：100名 単位数：2</b>					
期日(回数)	6月28日(水)	時 間	17：45～19：15		
会 場	北広島市芸術文化ホール 活動室1・2 (北広島市中央6丁目2-1 北)	申込期限・方法	開催日の1週間前まで 電話で		
(会場住所)	広島市芸術文化ホール)	受 講 料	無料		
問 合 せ 先	北広島市役所	内 容	知識の萌芽 2017 「基礎から学ぶ現代政治：トランプ・ショックと小池都政」		
電 話 番 号	011-372-3311			Eメール	
F A X	011-372-3850			U R L	
<b>202 アンガーマネジメント講座 (メンタルヘルス編) 定員：20名 単位数：1</b>					
期日(回数)	6月29日(水)、9月28日(水)	時 間	18：30～20：00		
会 場	キャリアバンク札幌スキルアップセンター (札幌市中央区北5条西5丁目7 sapporo055 5F)	申込期限・方法	随時受付 電話、FAX、Eメール、HPで		
(会場住所)		受 講 料	1回3,240円		
問 合 せ 先	キャリアバンク札幌スキルアップセンター	内 容	「アンガーマネジメント」はご自身の求める人生を過ごすためのライフスキルです。更なる定着を図りストレスゼロの毎日を送りませんか？入門編・タイプ編でご紹介出来ないトレーニングについての講義になります。		
電 話 番 号	011-252-5740			Eメール	nlp@cb-school.com
F A X	011-207-6541			U R L	http://www.skillup-s.com
<b>203 市民大学3 定員：なし 単位数：2</b>					
期日(回数)	6月29日(水)	時 間	15：00～17：00		
会 場	砂川市公民館 (砂川市西8条北3丁目1番1号)	申込期限・方法	電話、FAX、Eメール、直接会場で		
(会場住所)		受 講 料	無料		
問 合 せ 先	砂川市教育委員会社会教育課文化学習係	内 容	テーマ 未定		
電 話 番 号	0125-54-2121 (384)			Eメール	bunka@city.sunagawa.lg.jp
F A X	0125-52-4815			U R L	
<b>204 北海学園大学市民公開講座「未来を創る生命工学の最前線～知能情報から植物デザインまで～」 定員：70名 単位数：3</b>					
期日(回数)	7月1日(土)	時 間	13：30～17：20		
会 場	北海学園大学豊平キャンパス5号館40番教室 (札幌市豊平区旭町4丁目1-40)	申込期限・方法	5月22日(月)～6月21日(水) 電話、HPで		
(会場住所)		受 講 料	1,000円		
問 合 せ 先	北海学園大学	内 容	ヒトの未来に貢献する生命工学研究について、平易な言葉で分かりやすく解説します。		
電 話 番 号	011-841-1161			Eメール	kyomu-ko@hgu.jp
F A X	011-841-1165			U R L	http://hgu.jp/
<b>205 さらに自分がわかる教育カウンセリング～SGE体験 (応用講座) ～ 定員：10名 単位数：4</b>					
期日(回数)	7月1日(金)	時 間	9：30～17：00		
会 場	北海道情報大学 (江別市西野幌59番2)	申込期限・方法	6月5日～6月16日 FAX、Eメール、その他 (往復はがき)		
(会場住所)		受 講 料	1,000円		
問 合 せ 先	北海道情報大学	内 容	前回の基礎講座をさらに発展させた実技中心の講座です。前回の体験は不問で、初めての方も大歓迎です。		
電 話 番 号	011-385-4427			Eメール	hiukouza@do-johodai.ac.jp
F A X	011-385-1074			U R L	http://www.do-johodai.ac.jp/kouza/kouza.html
<b>206 「三角山文庫の寺子屋塾」砂澤ビッキを学ぶ 定員：20名 単位数：2</b>					
期日(回数)	7月1日(土)	時 間	13：00～15：00		
会 場	三角山文庫 (札幌市西区山の手2条11丁目4 8)	申込期限・方法	5月1日～7月1日 電話、FAX、Eメール、直接会場で		
(会場住所)		受 講 料	400円		
問 合 せ 先	三角山文庫	内 容	森から生まれた砂澤ビッキは森に眠る。この森をテーマに学ぶ。講師：石島 しのぶ		
電 話 番 号	090-3892-5292			Eメール	doumae@amber.plala.or.jp
F A X	011-611-7614			U R L	http://domaeaya.blog101.fc2.com
<b>207 「聖書」に学ぶ生きるヒント 定員：30名 単位数：1</b>					
期日(回数)	7月1日(土)	時 間	14：00～15：30		
会 場	北翔大学 (江別市文京台23番地)	申込期限・方法	6月21日(水) FAX、Eメール、その他 (往復はがき)		
(会場住所)		受 講 料	無料		
問 合 せ 先	北翔大学 地域連携センター	内 容	世界のベストセラーである「聖書」から、人生の疑問に具体的なかつ実際の答えを見つけます。		
電 話 番 号	011-387-3939			Eメール	kouzacen@hokusho-u.ac.jp
F A X	011-387-3746			U R L	http://www.hokusho-u.ac.jp

<b>208 平成29年度北海道大学公開講座 (全学企画)『「非常識」が照らし出す私たちの未来』</b> 定員：100名 単位数：17			
期日(回数)	7月3日(月)～7月24日(月) (8回)	時 間	18:30～20:30【7/17(月・祝)は13:00～14:45、15:15～17:00】
会 場	①情報教育館3階、②学術交流会館 (7月17日のみ) (①札幌市北区北17	申込期限・方法	6月1日(木)～6月23日(金) その他 (詳細はお問い合わせください)
(会場住所)	条西8丁目、②北区北8条西5丁目 ①情報教育館、②学術交流会館)	受 講 料	5,000円 (特定の講義のみ受講可能、1回の講習料1,500円)
問 合 せ 先	北海道大学 学務部学務企画課総務担当 (教育支援)	内 容	現代的な課題に即した共通テーマについて、北海道大学の各分野の研究者が講義する。
電 話 番 号	011-706-5567	Eメール	
F A X	011-706-7854	U R L	
<b>209 市民大学4</b> 定員：なし 単位数：2			
期日(回数)	7月4日(火)	時 間	18:00～20:00
会 場	砂川市公民館 (砂川市西8条北3丁目1番1号)	申込期限・方法	電話、FAX、Eメール、直接会場で
(会場住所)		受 講 料	無料
問 合 せ 先	砂川市教育委員会社会教育課文化学習係	内 容	テーマ「漢字の成り立ちを知ろう！」
電 話 番 号	0125-54-2121(384)	Eメール	bunka@city.sunagawa.lg.jp
F A X	0125-52-4815	U R L	
<b>210 裏千家「茶道教室」【7月コース】</b> 定員：8名 単位数：8			
期日(回数)	7月4日(火)～7月25日(火) (4回)	時 間	13:30～15:30
会 場	北翔大学 (江別市文京台23番地)	申込期限・方法	6月23日(金) FAX、Eメール、その他 (往復はがき)
(会場住所)		受 講 料	無料 (教材費：5,000円)
問 合 せ 先	北翔大学 地域連携センター	内 容	日本文化を学びます。美しい立居振舞、四季折々の茶会のための初歩の基本の修練。
電 話 番 号	011-387-3939	Eメール	kouzacen@hokusho-u.ac.jp
F A X	011-387-3746	U R L	http://www.hokusho-u.ac.jp
<b>211 金子みすゞの童話詩鑑賞法講座</b> 定員：20名 単位数：1			
期日(回数)	7月4日(火)	時 間	13:30～15:00
会 場	滝川市中央児童センター (滝川市新町2丁目6番1号)	申込期限・方法	6月1日～ 電話、その他 (直接問い合わせ先へ)
(会場住所)		受 講 料	年会費5,000円/受講料200円
問 合 せ 先	(一財)滝川生涯学習振興会	内 容	大正時代の童話詩人《金子みすゞ》の童話詩を時代の背景とともに鑑賞法を学びます。
電 話 番 号	0125-23-0294	Eメール	livelearn@nifty.com
F A X	0125-23-0292	U R L	http://livelearn.sakura.ne.jp
<b>212 草木染「瑞々しい木々や草花を染色に」</b> 定員：10名 単位数：10			
期日(回数)	7月5日(水)～7月26日(水) (4回)	時 間	水曜日10:30～13:00
会 場	北翔大学 (江別市文京台23番地)	申込期限・方法	6月23日(金) FAX、Eメール、その他 (往復はがき)
(会場住所)		受 講 料	無料。教材費別途 (5,000～6,000円程度)
問 合 せ 先	北翔大学 地域連携センター	内 容	季節の中で美しく輝くような木々や草木花から美しい色を染色してみましょう！
電 話 番 号	011-387-3939	Eメール	kouzacen@hokusho-u.ac.jp
F A X	011-387-3746	U R L	http://www.hokusho-u.ac.jp
<b>213 おとなの手習い筆ペン講座</b> 定員：15名 単位数：10			
期日(回数)	7月7日(金)～8月4日(金) (5回)	時 間	10:00～12:00
会 場	滝川市中央児童センター (滝川市新町2丁目6番1号)	申込期限・方法	6月1日～ 電話、その他 (直接問い合わせ先へ)
(会場住所)		受 講 料	年会費5,000円/受講料1,300円
問 合 せ 先	(一財)滝川生涯学習振興会	内 容	手紙や慶弔袋の表書きなど、筆ペンを使って実生活に役立つ筆文字を学びます。
電 話 番 号	0125-23-0294	Eメール	livelearn@nifty.com
F A X	0125-23-0292	U R L	http://livelearn.sakura.ne.jp
<b>214 ミステリーを10倍楽しく読む方法 ～日本ミステリーの特徴を知ろう～</b> 定員：30名 単位数：1			
期日(回数)	7月8日(土)	時 間	13:30～15:00
会 場	北海道情報大学 札幌サテライト教室 (札幌市中央区北3条西7丁目	申込期限・方法	6月12日～6月23日 FAX、Eメール、その他 (往復はがき)
(会場住所)	緑苑ビル4階 (株SCC内)	受 講 料	500円
問 合 せ 先	北海道情報大学	内 容	日本ミステリーの歴史的展開や特徴について分かりやすく解説します。
電 話 番 号	011-385-4427	Eメール	hiukouza@do-johodai.ac.jp
F A X	011-385-1074	U R L	http://www.do-johodai.ac.jp/
<b>215 和食のテーブルマナー講座</b> 定員：20名 単位数：1			
期日(回数)	7月8日(土)	時 間	11:30～13:00
会 場	ホテル三浦華園 (滝川市花月町1丁目2番26号)	申込期限・方法	6月1日～ 電話、その他 (直接問い合わせ先へ)
(会場住所)		受 講 料	年会費5,000円/受講料3,200円
問 合 せ 先	(一財)滝川生涯学習振興会	内 容	和食料理における箸の使い方、器の扱い方などの作法を、料理をいただきながら学びます。
電 話 番 号	0125-23-0294	Eメール	livelearn@nifty.com
F A X	0125-23-0292	U R L	http://livelearn.sakura.ne.jp
<b>216 ちゃれんがワークショップ 石器をつくる</b> 定員：40名 (先着) 単位数：4			
期日(回数)	7月9日(日)	時 間	10:30～15:30
会 場	北海道博物館 正面入口の西側広場 (札幌市厚別区厚別町小野幌5-2)	申込期限・方法	電話で (事前申込、6月10日(土)より電話で)
(会場住所)		受 講 料	無料
問 合 せ 先	北海道博物館	内 容	旧石器文化から使われている白滝産の黒曜石を材料に石器をつくり、現代の道具と比較してみましょう。
電 話 番 号	011-898-0500	Eメール	
F A X		U R L	http://www.hm.pref.hokkaido.lg.jp/
<b>217 女性のための 競馬入門 札幌競馬場で楽しむ</b> [協力] JRA札幌競馬場 定員：36名 単位数：2			
期日(回数)	7月9日(日)、7月30日(日) (2回)	時 間	時間はその都度
会 場	NHK文化センター 新さっぽろ教室 (札幌市厚別区厚別中央1条6丁	申込期限・方法	2月27日(月)～定員になり次第、メ切り 電話、HP、直接会場で
(会場住所)	目3-1 ホクノ新札幌ビル3F)	受 講 料	8,640円 (入会金不要・7月30日の昼食代、2回分の入場料込み)
問 合 せ 先	NHK文化センター 新さっぽろ教室	内 容	女性の方を対象に札幌競馬場で競馬の楽しみ方を2回で段階的にわかりやすくレッスンします。
電 話 番 号	011-801-3131	Eメール	info-shina@nhkcul.co.jp
F A X	011-896-3155	U R L	http://www.nhk-cul.co.jp/

<b>218 【北海道教育大学 授業公開講座】 ヴィジュアルコミュニケーションデザイン理論 定員：3名 単位数：3</b>					
期日(回数)	7月11日(火)～7月18日(火) (2回)	時 間	13:00～14:30		
会 場	北海道教育大学岩見沢校 教室は未定 (岩見沢市緑が丘2丁目34番地1)	申込期限・方法	3月11日(火)～3月14日(金) FAX、Eメール、HP、その他HPの入力フォームまたは「授業公開講座申込書」をダウンロードしてお申込み		
(会場住所)		受 講 料	2,000円		
問 合 せ 先	北海道教育大学	内 容	科学的根拠に基づく知見を得ることによって、機能的な高いデザインが制作できるようになることを目指す。		
電 話 番 号	011-778-0210			Eメール	koho@jhokkyodai.ac.jp
F A X	011-778-0631			U R L	http://www.hokkyodai.ac.jp
<b>219 教養としての会計学入門 ～知って得する会計のはなし～ 定員：30名 単位数：1</b>					
期日(回数)	7月13日(水)～7月13日(水)	時 間	18:30～20:00		
会 場	北海道情報大学 札幌サテライト教室 (札幌市中央区北3条西7丁目)	申込期限・方法	6月19日(月)～6月30日(金) FAX、Eメール、その他 (往復はがき)		
(会場住所)	緑苑ビル4階 (株SCC北海道支店内)	受 講 料	500円		
問 合 せ 先	北海道情報大学	内 容	会計の基本的な考え方を学ぶことを通じ、「教養としての会計」のおもしろさを知っていただきます。		
電 話 番 号	011-385-4427			Eメール	hiukouza@do-johodai.ac.jp
F A X	011-385-1074			U R L	http://www.do-johodai.ac.jp/kouza/kouza.html
<b>220 札幌学院大学コミュニティ・カレッジ「ホテル営業マン43年の経験から学ぶ「心得とコツ」」 定員：70名 単位数：4</b>					
期日(回数)	7月13日(水)、7月20日(水) (全2回)	時 間	18:30～20:30		
会 場	札幌学院大学社会連携センター (札幌市中央区大通西6丁目 札幌学院大学社会連携センタービル)	申込期限・方法	3月27日(月)～4月11日(火) FAX、HP、はがき、直接会場で		
(会場住所)		受 講 料	2,000円		
問 合 せ 先	札幌学院大学社会連携センター	内 容	ホテル営業を通して経験した実例をもとに、営業職全般、社会人に大切な心得とコツをお話しいたします。		
電 話 番 号	011-280-1581			Eメール	
F A X	011-261-1230			U R L	http://www.sgu.ac.jp/rcc/
<b>221 いしづえ大学公開講座「応急手当」 定員：なし 単位数：1</b>					
期日(回数)	7月14日(金)	時 間	10:30～11:30		
会 場	上富良野町社会教育総合センター (上富良野町緑町1丁目9番4号)	申込期限・方法	直接会場で		
(会場住所)		受 講 料	無料		
問 合 せ 先	上富良野町教育振興課社会教育班	内 容	緊急時の対応など実演を交えながら講演を行います。		
電 話 番 号	0167-45-5511			Eメール	
F A X				U R L	
<b>222 楽しい理科実験講座Ⅰ『工作実験を通して光について考えよう』 定員：50名 単位数：2</b>					
期日(回数)	7月15日(土)	時 間	9:30～11:00		
会 場	酪農学園大学 (江別市文京台緑町582)	申込期限・方法	7月3日(月) FAX、Eメール、HP、はがきで		
(会場住所)		受 講 料	無料		
問 合 せ 先	酪農学園大学エクステンションセンター	内 容	みなさんが普段見ているものは、なぜ見えるのか。光の反射について、工作実験を通して考えてみましょう。		
電 話 番 号	011-388-4131			Eメール	rg-ext@rakuno.ac.jp
F A X	011-387-2805			U R L	http://exc.rakuno.ac.jp
<b>223 子育て支援パパママ講座 心理士に学ぶ効果的な声掛け 定員：男女50名 単位数：2</b>					
期日(回数)	7月15日(土)	時 間	13:30～15:30		
会 場	函館市女性センター (函館市東川町11番12号)	申込期限・方法	6月16日10:00～ (電話、窓口受付) 電話、その他 (窓口受付)		
(会場住所)		受 講 料	無料		
問 合 せ 先	函館市女性センター	内 容	「イライラする」「つい怒りすぎちゃう」と感じる時こそ使える子どもの発達特性に応じた効果的な声掛けを ※開催市町村在住者のみ		
電 話 番 号	0138-23-4188			Eメール	info@hakodate-josen.com
F A X	0138-23-4189			U R L	http://www.hakodate-josen.com/
<b>224 講演会 一途一心の野球道 (みち) 定員：80名 (先着) 単位数：2</b>					
期日(回数)	7月16日(日)	時 間	13:30～15:30		
会 場	北海道博物館 講堂 (札幌市厚別区厚別町小野幌53-2)	申込期限・方法	電話で (事前申込、6月17日(土)より電話で)		
(会場住所)		受 講 料	無料		
問 合 せ 先	北海道博物館	内 容	プロ野球パ・リーグの審判員を29年間務めた山崎さんが、プロ野球審判の舞台裏や野球の魅力を語ります。		
電 話 番 号	011-898-0500			Eメール	
F A X				U R L	http://www.hm.pref.hokkaido.lg.jp/
<b>225 道みんフェスティバル 定員：200名 単位数：4</b>					
期日(回数)	7月17日(日)	時 間			
会 場	北海道立青少年体験活動支援施設ネイバル厚岸 (厚岸町愛冠6)	申込期限・方法	電話で		
(会場住所)		受 講 料			
問 合 せ 先	北海道立青少年体験活動支援施設ネイバル厚岸	内 容	「北海道みんなの日」に施設を開放し、活動プログラムの紹介や体験、スポーツ・文化活動を通して交流を図り、青少年教育施設に対する理解を深め、利用促進につなげる。		
電 話 番 号	0153-52-1151			Eメール	
F A X	0153-52-1152			U R L	http://www.wa.manzbi.pref.hokkaido.jp/akkesi/
<b>226 社会の分断をいかに乗り越えるか? 定員：50名 単位数：8</b>					
期日(回数)	7月27日(水)～8月24日(水) (毎週木曜日。8月17日は除く) (4回)	時 間	18:30～20:30		
会 場	北海道大学人文・社会科学教育研究棟 (札幌市北区北10条西7丁目)	申込期限・方法	6月下旬～7月中旬 FAX、Eメール、その他 (専用申込書)		
(会場住所)		受 講 料	3000円		
問 合 せ 先	北海道大学法学研究科	内 容	階層格差、移民・難民排斥、差別、ヘイト・クライムなど現代社会の分断をどう克服していくべきか検討する。		
電 話 番 号	011-706-3124, 3119			Eメール	shomu@juris.hokudai.ac.jp
F A X	011-706-4948			U R L	
<b>227 ポブ・ディランの歌を読む ～その文学性を求めて～ 定員：10名 単位数：4</b>					
期日(回数)	7月27日(水)～8月10日(水) (3回 (木曜日開講))	時 間	18:00～19:30		
会 場	国立大学法人室蘭工業大学 (室蘭市水元町27番1号)	申込期限・方法	7月3日(月)～7月14日(金) FAX、Eメール、HPで		
(会場住所)		受 講 料	1,000円		
問 合 せ 先	国立大学法人室蘭工業大学	内 容	ポブ・ディランの歌のどこに「文学性」があるのかをひも解いていきたいと思います。		
電 話 番 号	0143-46-5016			Eメール	chiiki@mnm.muroran-it.ac.jp
F A X	0143-46-5032			U R L	http://www.muroran-it.ac.jp/guidance/r_so/extension_lecture.html

<b>228 ハコビ・マジカル・ワークショップ「そっくりスイーツに挑戦！」</b>		定員：20名	単位数：2		
期日(回数)	7月29日(土)	時 間	13：30～15：30		
会 場	北海道立函館美術館講堂、特別展示室、(函館市五稜郭町37番6号)	申込期限・方法	4月12日～7月21日 FAX、Eメールで		
(会場住所)		受 講 料	保護者1,500円、小学生390円		
問 合 せ 先	北海道立函館美術館	内 容	ケーキやパフェなど、みんなが大好きなスイーツをワックスで本物そっくりに作ってみよう！(講師：和泉詩織氏(710candle))		
電 話 番 号	0138-56-6311			Eメール	hakobi.11@pref.hokkaido.lg.jp
F A X	0138-56-6381			U R L	http://www.dokyoi.pref.hokkaido.lg.jp/hk/hbj
<b>229 楽しい理科実験講座Ⅱ『体のしくみを知ろう』『アッと驚く身近な化学実験』</b>		定員：50名	単位数：3		
期日(回数)	7月29日(土)	時 間	9：00～12：10		
会 場	酪農学園大学(江別市文京台緑町582)	申込期限・方法	7月18日(月) FAX、Eメール、HP、はがきで		
(会場住所)		受 講 料	無料		
問 合 せ 先	酪農学園大学エクステンションセンター	内 容	「この講座では動物たちの本物の骨や筋肉、臓器などの標本を観察しながら、体の仕組みについてお話しします」身近な野菜や果物、草花、医薬品を使った感動的な化学実験を行い、夏休みの自由研究、課題研究にも挑戦します。 ※本講座は保護者同伴の場合、小学生低学年の方も参加いただけます。		
電 話 番 号	011-388-4131			Eメール	rg-ext@rakuno.ac.jp
F A X	011-387-2805			U R L	http://www.rakuno.ac.jp
<b>230 【北海道教育大学 一般公開講座】子育てに生かすムーブメント教育・療法の理論と実際</b>		定員：20名程度	単位数：9		
期日(回数)	7月29日(土)、30日(日)(2回)	時 間	7月29日(土)13：00～17：00、7月30日(日)9：00～15：00		
会 場	7月29日(土)北海道教育大学釧路校、7月30日(日)釧路専門学校(釧路市城山1丁目15番55号、昭和中央2丁目7-3)	申込期限・方法	5月1日(月)～7月21日(金) その他(受講の申し込み方法などは、担当グループまでお問い合わせください。)		
(会場住所)		受 講 料	3,000円		
問 合 せ 先	北海道教育大学 釧路校室総務グループ	内 容	発達理論に基づいて、子どもの育ちを応援するムーブメント教育・療法の具体的な実践方法について学びます。		
電 話 番 号	0154-44-3216			Eメール	kus-somu@j.hokkyodai.ac.jp
F A X	0154-44-3218			U R L	http://www.hokkyodai.ac.jp
<b>231 夏休み企画！陶芸体験～オリジナル皿をつくろう～</b>		定員：20名	単位数：2		
期日(回数)	7月29日(土)	時 間	10：00～12：00		
会 場	北海道立道南四季の杜公園(函館市亀田中野町199-2)	申込期限・方法	6月29日(木)～7月28日(金) 電話で		
(会場住所)		受 講 料	教材費 1,500円		
問 合 せ 先	北海道立道南四季の杜公園	内 容	陶芸で簡単な自分オリジナルの皿を作る。		
電 話 番 号	0138-34-3888			Eメール	shikinomori@hakodate-jts-kosya.jp
F A X	0138-47-8077			U R L	http://www.hakodate-jts-kosya.jp/shikinomori
<b>232 人と動物の素敵な関係講座Ⅲ『動物のストレスについて考える』『初めての犬と猫のしつけ～三つ子の魂百まで～』</b>		定員：70名	単位数：3		
期日(回数)	7月30日(日)	時 間	9：00～12：10		
会 場	酪農学園大学(江別市文京台緑町582)	申込期限・方法	7月7日(金) FAX、Eメール、HP、はがきで		
(会場住所)		受 講 料	1,000円		
問 合 せ 先	酪農学園大学エクステンションセンター	内 容	「現代人の多くが抱えるストレス。実は動物も多くのストレスを抱えていて、それがどのようなものか解説します。」「犬や猫のしつけの考え方や実習形式の講座です。特に犬については、実際に屋外でしつけの基本を学びます。」		
電 話 番 号	011-388-4131			Eメール	rg-ext@rakuno.ac.jp
F A X	011-387-2805			U R L	http://exc.rakuno.ac.jp
<b>233 たてもの観察会 ③ 公設家屋の建築様式</b>		定員：なし	単位数：1		
期日(回数)	7月30日(日)	時 間	10：00～11：00		
会 場	野外博物館北海道開拓の村(札幌市厚別区厚別町小野幌50-1)	申込期限・方法	電話、直接会場で(事前申し込みは7月1日より)		
(会場住所)		受 講 料	入場料のみ必要(一般800円 65歳以上無料)		
問 合 せ 先	野外博物館北海道開拓の村	内 容	公設家屋をテーマに建造物を観察しながらめぐり、建物の歴史や建築様式について学びます		
電 話 番 号	011-898-2692			Eメール	info@kaitaku.or.jp
F A X	011-898-2694			U R L	http://www.kaitaku.or.jp
<b>234 かかしづくり体験会～オリジナルかかしを作ってみよう～</b>		定員：5チーム(1チーム5名程度)	単位数：2		
期日(回数)	7月30日(日)	時 間	10：00～12：00		
会 場	北海道立道南四季の杜公園(函館市亀田中野町199-2)	申込期限・方法	6月30日(金)～7月29日(土) 電話で		
(会場住所)		受 講 料	無料		
問 合 せ 先	北海道立道南四季の杜公園	内 容	チームで協力しながら、オリジナルのかかしを作る。作ったかかしは、公園内水田に飾ります。		
電 話 番 号	0138-34-3888			Eメール	shikinomori@hakodate-jts-kosya.jp
F A X	0138-47-8077			U R L	http://www.hakodate-jts-kosya.jp/shikinomori
<b>235 裏千家「茶道教室」[8月コース]</b>		定員：8名	単位数：8		
期日(回数)	8月1日(火)～8月29日(火)(4回)	時 間	13：30～15：30		
会 場	北翔大学(江別市文京台23番地)	申込期限・方法	7月21日(金) FAX、Eメール、その他(往復はがき)		
(会場住所)		受 講 料	無料(教材費：5,000円)		
問 合 せ 先	北翔大学 地域連携センター	内 容	日本文化を学びます。美しい立居振舞、四季折々の茶会のための初歩の基本的修練。		
電 話 番 号	011-387-3939			Eメール	kouzacen@hokusho-u.ac.jp
F A X	011-387-3746			U R L	http://www.hokusho-u.ac.jp
<b>236 いしずえ大学公開講座「マジック鑑賞」</b>		定員：なし	単位数：1		
期日(回数)	8月4日(金)	時 間	10：30～11：30		
会 場	上富良野町社会教育総合センター(上富良野町緑町1丁目9番4号 社会教育総合センター)	申込期限・方法	直接会場で		
(会場住所)		受 講 料	無料		
問 合 せ 先	上富良野町教育振興会社会教育班	内 容	マジシャンのミスター西垣氏を講師に迎え、マジックと談話を交えながら行います。		
電 話 番 号	0167-45-5511			Eメール	
F A X				U R L	
<b>237 マララさんの国連演説～古今の英語名演説にふれる5～</b>		定員：20名	単位数：2		
期日(回数)	8月5日(土)	時 間	13：30～15：30		
会 場	北海道情報大学(江別市西野幌59番2)	申込期限・方法	7月10日～7月21日 FAX、Eメール、その他(往復はがき)		
(会場住所)		受 講 料	500円		
問 合 せ 先	北海道情報大学	内 容	古今の英語名演説にふれるシリーズ。シンプルであるが大変力強い英文を味読し彼女の半生と思想にふれます。		
電 話 番 号	011-385-4427			Eメール	hiukouza@do-johodai.ac.jp
F A X	011-385-1074			U R L	http://www.do-johodai.ac.jp/kouza/kouza.html

<b>238 夏休み企画！木工体験～オリジナル時計を作ろう～</b>			定員：20名	単位数：2
期日(回数)	8月6日(日)	時 間	10:00～12:00	
会 場	北海道立道南四季の杜公園 (函館市亀田中野町199-2)	申込期限・方法	7月6日(木)～8月5日(土) 電話で	
(会場住所)		受 講 料	教材費 1,500円程度	
問 合 せ 先	北海道立道南四季の杜公園	内 容	木材を使ってオリジナルの時計を作る。	
電 話 番 号	0138-34-3888		Eメール	shikinomori@hakodate-jts-kosya.jp
F A X	0138-47-8077		U R L	http://www.hakodate-jts-kosya.jp/shikinomori
<b>239 夏休み・親子でチャレンジ 食品サンプル教室</b>			定員：小学生と保護者10組20名	単位数：2
期日(回数)	8月7日(月)	時 間	10:00～12:00	
会 場	函館市女性センター (函館市東川町11番12号)	申込期限・方法	7月7日10:00～ (電話、窓口受付)	
(会場住所)		受 講 料	材料費 1組 500円	
問 合 せ 先	函館市女性センター	内 容	親子で「ものづくり」を楽しむために、本物そっくりの食品サンプルを作ってみましょう。	
電 話 番 号	0138-23-4188		Eメール	info@hakodate-josen.com
F A X	0138-23-4189		U R L	http://www.hakodate-josen.com/
<b>240 海をまるごとサイエンス！</b>			定員：100名～200名	単位数：6
期日(回数)	8月7日(月・2回開催)、9月9日(土)、10月8日(日)、10月9日(月・祝日)(5回)	時 間	第1回13:00～14:00、第2回15:10～16:10、第3～5回 13:30～15:00	
会 場	北海道大学水産学部講義棟大講義室および管理研究棟6階大会議室(函館市港町3丁目1-1)	申込期限・方法	6月1日(木)～8月4日(金) 電話、FAX、Eメール、その他(専用申込書)	
(会場住所)		受 講 料	第1、2回は無料、第3～5回は1,000円/回。高校生は無料。	
問 合 せ 先	北海道大学水産学部	内 容	本公開講座では、北大水産学部でおこなわれている多様な研究内容について紹介します。	
電 話 番 号	0138-40-5563		Eメール	kenkyo@fish.hokudai.ac.jp
F A X	0138-40-5048		U R L	http://www2.fish.hokudai.ac.jp/modules/article/content0192.html
<b>241 生きていて誰もが会えることを心理学の角度から考える</b>			定員：100名	単位数：1
期日(回数)	8月7日(月)	時 間	13:30～15:00	
会 場	北海道大学人文・社会科学総合教育研究棟(札幌市北区北10条西7丁目)	申込期限・方法	4月1日(土)～7月31日(月) 電話、Eメールで	
(会場住所)		受 講 料	無料	
問 合 せ 先	北海道大学大学院教育学研究院教育研究支援室	内 容	誰もが会える、養育者との愛着関係・自己有能感・自分は何者か等の問題について心理学的な角度から考える。	
電 話 番 号	011-706-2603		Eメール	support-edu@edu.hokudai.ac.jp
F A X			U R L	
<b>242 テキスタイル織り 技術取得講座</b>			定員：14名	単位数：10
期日(回数)	8月8日(火)～8月9日(水)	時 間	10:00～16:00	
会 場	北海道文化服飾専門学校(札幌市豊平区豊平4条8丁目1-7)	申込期限・方法	7月25日まで 電話、FAX、はがきで	
(会場住所)		受 講 料	12,000円(材料費含む)	
問 合 せ 先	北海道文化服飾専門学校	内 容	初心者から、多少経験のある方を対象に織物製作を指導します。糸から織り上げたオリジナルの作品を作ります。	
電 話 番 号	011-811-0101		Eメール	
F A X	011-811-0105		U R L	http://h-bunka.jp
<b>243 フルーツ&amp;ソーパークーピング講座</b>			定員：8名	単位数：6
期日(回数)	8月18日(金)～9月1日(金)(3回)	時 間	10:00～12:00	
会 場	滝川市中央児童センター(滝川市新町2丁目6番1号)	申込期限・方法	6月1日～ 電話、その他(直接問い合わせ先へ)	
(会場住所)		受 講 料	年会費5,000円/受講料2,500円	
問 合 せ 先	(一財)滝川生涯学習振興会	内 容	初めての方でもできるフルーツや石鹸を素材にしたクーピングの技法を学びます。	
電 話 番 号	0125-23-0294		Eメール	livelearn@nifty.com
F A X	0125-23-0292		U R L	http://livelearn.sakura.ne.jp
<b>244 中高生のためのコミュニケーション・スキルアップ実践講座</b>			定員：30名	単位数：3
期日(回数)	8月19日(土)～9月16日(土)(全2回)	時 間	14:00～15:30	
会 場	北翔大学(江別市文京台23番地)	申込期限・方法	8月9日(木) FAX、Eメール、その他(往復はがき)	
(会場住所)		受 講 料	無料	
問 合 せ 先	北翔大学 地域連携センター	内 容	心理学やピア・サポート(*ピア:仲間・同僚)の考え方や、人間関係の技術に触れてみませんか。	
電 話 番 号	011-387-3939		Eメール	kouzacen@hokusho-u.ac.jp
F A X	011-387-3746		U R L	http://www.hokusho-u.ac.jp
<b>245 摩訶不思議な粉の世界 ～身近な粉を科学する～</b>			定員：10名	単位数：3
期日(回数)	8月19日(土)	時 間	13:30～16:30	
会 場	国立大学法人室蘭工業大学(室蘭市水元町27番1号)	申込期限・方法	7月24日(月)～8月4日(金) FAX、Eメール、HPで	
(会場住所)		受 講 料	1,000円	
問 合 せ 先	国立大学法人室蘭工業大学	内 容	摩訶不思議な粉の世界について、簡単な実験を交えてわかりやすく講義します。	
電 話 番 号	0143-46-5016		Eメール	chiiki@mmm.muroran-it.ac.jp
F A X	0143-46-5032		U R L	http://www.muroran-it.ac.jp/guidance/r_so/extension_lecture.html
<b>246 童謡と叙情歌を楽しく歌う講座</b>			定員：25名	単位数：10
期日(回数)	8月24日(木)～9月28日(木)(5回)	時 間	10:30～11:30	
会 場	滝川市中央児童センター(滝川市新町2丁目6番1号)	申込期限・方法	6月1日～ 電話、その他(直接問い合わせ先へ)	
(会場住所)		受 講 料	年会費5,000円/受講料1,300円	
問 合 せ 先	(一財)滝川生涯学習振興会	内 容	学生時代に歌った昔懐かしい童謡や叙情歌をみんなで楽しく歌います。	
電 話 番 号	0125-23-0294		Eメール	livelearn@nifty.com
F A X	0125-23-0292		U R L	http://livelearn.sakura.ne.jp
<b>247 【北海道教育大学 一般公開講座】文学に見られる動物たち(XI) —鳥—</b>			定員：30名	単位数：10
期日(回数)	8月26日(土)、9月2日(土)、9日(土)、16日(土)(4回)	時 間	13:00～15:30	
会 場	北海道教育大学札幌校国語国文第1演習室(A研究棟西側4階)(札幌市北区あいの里5条3丁目1番5号)	申込期限・方法	7月3日(月)～8月18日(金) その他(受講の申し込み方法などは、担当グループまでお問い合わせください)	
(会場住所)		受 講 料	3,000円	
問 合 せ 先	北海道教育大学 総務部札幌校室札幌校グループ	内 容	干支シリーズの第11回目です。	
電 話 番 号	011-778-0304		Eメール	s-sap@j.hokkyodai.ac.jp
F A X	011-778-8822		U R L	http://www.hokkyodai.ac.jp

<b>248 市立名寄図書館文学講座</b>			定員：30名	単位数：12
期日(回数)	9月～10月頃(6回程度)	時 間	13時30分から15時30分(予定)	
会 場 (会場住所)	駅前交流プラザよろーな(名寄市東1条南7丁目1番地10)	申込期限・方法	8月に、お電話でのお申し込みを受け付けます 電話、FAX、直接会場	
問 合 せ 先	市立名寄図書館	受 講 料	無料	
電 話 番 号	01654-2-4751	Eメール	murakami-yasuhiko@city.nayoro.lg.jp	
F A X	01654-2-4897	U R L	http://www.city.nayoro.lg.jp/	
内 容	文学に触れ、深く学ぶ機会となるよう開催します。			
<b>249 「世界遺産」ってなんだー基礎知識と日本の協カ-</b>			定員：10名	単位数：3
期日(回数)	9月予定(2回)	時 間	18:00～19:30	
会 場 (会場住所)	国立大学法人室蘭工業大学(室蘭市水元町27番1号)	申込期限・方法	8月予定 FAX、Eメール、HPで	
問 合 せ 先	国立大学法人室蘭工業大学	受 講 料	1,000円	
電 話 番 号	0143-46-5016	Eメール	chiiki@mnm.muroran-it.ac.jp	
F A X	0143-46-5032	U R L	http://www.muroran-it.ac.jp/guidance/r_so/extension_lecture.html	
内 容	世界遺産制度誕生の背景をはじめとする基礎知識のほか、世界遺産リスト登録への協力活動を紹介します。			
<b>250 市民大学5</b>			定員：なし	単位数：2
期日(回数)	9月1日(金)	時 間	18:00～20:00	
会 場 (会場住所)	砂川市公民館(砂川市西8条北3丁目1番1号)	申込期限・方法	電話、FAX、Eメール、直接会場	
問 合 せ 先	砂川市教育委員会社会教育課文化学習係	受 講 料	無料	
電 話 番 号	0125-54-2121(384)	Eメール	bunka@city.sunagawa.lg.jp	
F A X	0125-52-4815	U R L		
内 容	テーマ「哲学的に考える。ともに『答え』をつくること」			
<b>251 バーチャルリアリティを体験!!～情報大学のキャンパスをジェットコースターで走りぬけよう～</b>			定員：10名	単位数：1
期日(回数)	9月2日(土)	時 間	13:30～15:00	
会 場 (会場住所)	北海道情報大学(江別市西野幌59番2)	申込期限・方法	8月7日～8月24日 FAX、Eメール、その他(往復はがき)	
問 合 せ 先	北海道情報大学	受 講 料	500円	
電 話 番 号	011-385-4427	Eメール	hiukouza@do-johodai.ac.jp	
F A X	011-385-1074	U R L	http://www.do-johodai.ac.jp/kouza/kouza.html	
内 容	ヘッドマウントディスプレイを被ると、そこはもう別世界です。百見は一体験に如かず。是非、体験を!			
<b>252 博物館寄席「北海道 野球の歴史で ございます」</b>			定員：80名(先着)	単位数：1
期日(回数)	9月3日(日)	時 間	13:30～15:00	
会 場 (会場住所)	北海道博物館 講堂(札幌市厚別区厚別町小野幌53-2)	申込期限・方法	電話で(事前申込、8月4日(金)より電話で)	
問 合 せ 先	北海道博物館	受 講 料	無料	
電 話 番 号	011-898-0500	Eメール		
F A X		U R L	http://www.hm.pref.hokkaido.lg.jp/	
内 容	北海道野球史に輝かしい足跡を残す函館大洋倶楽部の久慈次郎選手。講談「久慈次郎伝」、はじまりー。			
<b>253 気軽に楽しむスケッチ講座</b>			定員：20名	単位数：10
期日(回数)	9月5日(火)～10月3日(火)(5回)	時 間	13:30～15:30	
会 場 (会場住所)	滝川市中央児童センター(滝川市新町2丁目6番1号)	申込期限・方法	6月1日～ 電話、その他(直接問い合わせ先へ)	
問 合 せ 先	(一財)滝川生涯学習振興会	受 講 料	年会費5,000円/受講料800円	
電 話 番 号	0125-23-0294	Eメール	livelearn@nifty.com	
F A X	0125-23-0292	U R L	http://livelearn.sakura.ne.jp	
内 容	今まで見ていた景色がもっと輝いて見える。そんな新しい楽しみ方をスケッチを通して学びます。			
<b>254 かわいい手編み講座</b>			定員：15名	単位数：10
期日(回数)	9月6日(水)～10月4日(水)(5回)	時 間	13:30～15:30	
会 場 (会場住所)	滝川市中央児童センター(滝川市新町2丁目6番1号)	申込期限・方法	6月1日～ 電話、その他(直接問い合わせ先へ)	
問 合 せ 先	(一財)滝川生涯学習振興会	受 講 料	年会費5,000円/受講料3,300円	
電 話 番 号	0125-23-0294	Eメール	livelearn@nifty.com	
F A X	0125-23-0292	U R L	http://livelearn.sakura.ne.jp	
内 容	初心者の方でも参加できるように、かぎ針の持ち方など基礎から学習び、プルオーバーを作ります。			
<b>255 デジタルビジネス入門講座①「デジタルビジネスへの招待」</b>			定員：30名	単位数：3
期日(回数)	9月7日(木)～9月14日(木)(2回)	時 間	18:30～20:00	
会 場 (会場住所)	北海道情報大学 札幌サテライト教室(札幌市中央区北3条西7丁目 緑苑ビル4階 ㈱SCC北海道支店内)	申込期限・方法	8月7日～8月24日 FAX、Eメール、その他(往復はがき)	
問 合 せ 先	北海道情報大学	受 講 料	1,000円	
電 話 番 号	011-385-4427	Eメール	hiukouza@do-johodai.ac.jp	
F A X	011-385-1074	U R L	http://www.do-johodai.ac.jp/kouza/kouza.html	
内 容	ITビジネスの「デジタルビジネス」の誕生にいたる流れとこれからのについてわかり易く解説します。			
<b>256 平成29年度生涯学習リレー講座</b>			定員：各回100名	単位数：4
期日(回数)	9月8日(金)、9月15日(金)、9月22日(金)(3回)	時 間	18:30～20:00	
会 場 (会場住所)	江別市民会館 2階 21号室(江別市高砂町6番地)	申込期限・方法	講座開催当日まで受け付け 電話、FAX、Eメール、直接会場	
問 合 せ 先	江別市生涯学習推進協議会事務局(江別市教育委員会生涯学習課生涯学習係)	受 講 料	無料	
電 話 番 号	011-381-1062(4214)	Eメール	shogaigakushu@city.ebetsu.lg.jp	
F A X	011-382-3434	U R L		
内 容	生涯学習にかかわるテーマで、全3回シリーズの講座を専門の講師を招いて開催します。			
<b>257 住まいの環境と科学ーくらしをささえるセメント・コンクリートー</b>			定員：20名	単位数：4
期日(回数)	9月9日(土)	時 間	13:00～17:30	
会 場 (会場住所)	国立大学法人室蘭工業大学(室蘭市水元町27番1号)	申込期限・方法	8月14日(月)～8月25日(金) FAX、Eメール、HPで	
問 合 せ 先	国立大学法人室蘭工業大学	受 講 料	1,000円	
電 話 番 号	0143-46-5016	Eメール	chiiki@mnm.muroran-it.ac.jp	
F A X	0143-46-5032	U R L	http://www.muroran-it.ac.jp/guidance/r_so/extension_lecture.html	
内 容	身近にあるコンクリートの知っているようで意外と知らないことについてお話しします。			



<b>258 たてもの観察会 ④ 郷里の建築様式</b>			定員：なし	単位数：1	
期日(回数)	9月9日(土)	時間	10:00~11:00		
会場(会場住所)	野外博物館北海道開拓の村 (札幌市厚別区厚別町小野幌50-1)	申込期限・方法	電話、直接会場で(事前申し込みは8月10日より)		
		受講料	入場料のみ必要(一般800円 65歳以上無料)		
問合せ先	野外博物館北海道開拓の村		内 容	郷里の建築様式をテーマに建造物を観察しながらめぐり、建物の歴史や建築様式について学びます	
電話番号	011-898-2692	Eメール			info@kaitaku.or.jp
FAX	011-898-2694	URL			http://www.kaitaku.or.jp
<b>259 第15回放送大学研究発表会</b>			定員：100名	単位数：4	
期日(回数)	9月9日(土)	時間	12:30受付開始、13:00~17:00		
会場(会場住所)	放送大学北海道学習センター 6階大講義室 (札幌市北区北17条西8丁目北海道大学構内)	申込期限・方法	8月13日~9月6日 FAX、Eメールで		
		受講料	無料		
問合せ先	第16回放送大学研究発表会実行委員会事務局		内 容	基調講演・演題：江戸時代の朝鮮通信使の歴史的意義、演者：札幌学院大学前学長 奥谷浩一氏、他放送大学大学院修了者2名の研究発表があります。	
電話番号	090-2058-4453	Eメール			tomi-2.7.2@jcom.home.ne.jp
FAX	011-642-2389	URL			
<b>260 裏千家「茶道教室」[9月コース]</b>			定員：8名	単位数：8	
期日(回数)	9月12日(火)~10月3日(火) (4回)	時間	13:30~15:30		
会場(会場住所)	北翔大学 (江別市文京台23番地)	申込期限・方法	9月1日(金) FAX、Eメール、その他(往復はがき)		
		受講料	無料(教材費:5,000円)		
問合せ先	北翔大学 地域連携センター		内 容	日本文化を学びます。美しい立居振舞、四季折々の茶会のための初歩の基本的修練。	
電話番号	011-387-3939	Eメール			kouzacen@hokusho-u.ac.jp
FAX	011-387-3746	URL			http://www.hokusho-u.ac.jp
<b>261 セヴァン・カリス・スズキのリオ環境サミットにおける伝説の演説~古今の英語名演説にふれる6~</b>			定員：20名	単位数：2	
期日(回数)	9月16日(土)	時間	13:30~15:30		
会場(会場住所)	北海道情報大学 (江別市西野幌59番2)	申込期限・方法	8月21日~9月1日 FAX、Eメール、その他(往復はがき)		
		受講料	500円		
問合せ先	北海道情報大学		内 容	古今の英語名演説にふれるシリーズ。演説とともに境活動家としての彼女の半生と思想にふれます。	
電話番号	011-385-4427	Eメール			hiukouza@do-johodai.ac.jp
FAX	011-385-1074	URL			http://www.do-johodai.ac.jp/kouza/kouza.html
<b>262 講演会 ブラバン応援 もうひとつの夏の闘い</b>			定員：80名(先着)	単位数：2	
期日(回数)	9月17日(日)	時間	13:30~15:30		
会場(会場住所)	北海道博物館 講堂 (札幌市厚別区厚別町小野幌53-2)	申込期限・方法	電話で(事前申込、8月18日(金)より電話で)		
		受講料	無料		
問合せ先	北海道博物館		内 容	『ブラバン甲子園大研究』を執筆された梅津さんが、野球応援の歴史とブラバン応援についてお話しします。	
電話番号	011-898-0500	Eメール			
FAX		URL			http://www.hm.pref.hokkaido.lg.jp/
<b>263 知って楽しむ世界遺産講座</b>			定員：20名	単位数：9	
期日(回数)	9月19日(火)~10月24日(火) (6回)	時間	18:30~20:00		
会場(会場住所)	滝川市中央児童センター (滝川市新町2丁目6番1号)	申込期限・方法	6月1日~ 電話、その他(直接問い合わせ先へ)		
		受講料	年会費5,000円/受講料900円		
問合せ先	(一財)滝川生涯学習振興会		内 容	講師が新しく取材した場所を交えつつ、研究者と旅行者の視点で世界遺産を解説し、旅の楽しみ方を学びます。	
電話番号	0125-23-0294	Eメール			livelearn@nifty.com
FAX	0125-23-0292	URL			http://livelearn.sakura.ne.jp
<b>264 恵庭市長寿大学全体学習・公開講座</b>			定員：なし	単位数：1	
期日(回数)	9月20日(水)	時間	10:00~11:30		
会場(会場住所)	恵庭市民会館 3階 中ホール (恵庭市新町10番地)	申込期限・方法	直接会場で		
		受講料	無料		
問合せ先	恵庭市教育委員会		内 容	講演「光源氏秘密の恋の行方~紅葉賀・花宴~」	
電話番号	0123-33-3131(1713)	Eメール			user148@city.eniwa.hokkaido.jp
FAX	0123-33-3137	URL			http://www.city.eniwa.hokkaido.jp
<b>265 ちびっこ工作体験会2~デコパージュでバッグづくり~</b>			定員：20名	単位数：2	
期日(回数)	9月24日(日)	時間	10:00~12:00		
会場(会場住所)	北海道立道南四季の杜公園 (函館市亀田中野町199-2)	申込期限・方法	8月24日(水)~9月23日(土) 電話で		
		受講料	未定		
問合せ先	北海道立道南四季の杜公園		内 容	デコパージュの技法を使ってバッグを作る。	
電話番号	0138-34-3888	Eメール			shikinomori@hakodate-jts-kosya.jp
FAX	0138-47-8077	URL			http://www.hakodate-jts-kosya.jp/shikinomori
<b>266 函館大学授業公開講座「社会学」</b>			定員：なし	単位数：18	
期日(回数)	9月25日(月)~平成30年1月22日(月) (12回)	時間	14:50~16:20		
会場(会場住所)	函館大学 (函館市高丘町51番1号)	申込期限・方法	電話、FAX、Eメールで		
		受講料	無料(ただし、テキストを各自で購入していただきます)		
問合せ先	函館大学		内 容	本学の授業「社会学」を一般公開します。「社会学入門」について学びます。	
電話番号	0138-57-2535	Eメール			renkei@hakodate-u.ac.jp
FAX	0138-57-2536	URL			http://www.hakodate-u.ac.jp
<b>267 市民大学6</b>			定員：なし	単位数：2	
期日(回数)	9月27日(水)	時間	18:00~20:00		
会場(会場住所)	砂川市公民館 (砂川市西8条北3丁目1番1号)	申込期限・方法	電話、FAX、Eメール、直接会場で		
		受講料	無料		
問合せ先	砂川市教育委員会社会教育課文化学習係		内 容	テーマ「婚活事情、親の目、子の目。親の縁は子の縁」	
電話番号	0125-54-2121(384)	Eメール			bunka@city.sunagawa.lg.jp
FAX	0125-52-4815	URL			

<b>268 円山動物園体験講座『アフリカの野生動物～タンザニアのチンパンジーの面白い生態と人間との関わり～』</b> 定員：70名 単位数：4					
期日(回数)	10月1日(日)	時 間	10:00～15:00		
会 場	酪農学園大学 (江別市文京台緑町582)	申込期限・方法	9月11日(月) FAX、Eメール、HP、はがきで		
(会場住所)		受 講 料	1,000円		
問 合 せ 先	酪農学園大学エクステンションセンター	内 容	野生のチンパンジーの生態や面白い行動を紹介するほか、円山動物園内の様々な動物の行動についても紹介します。※本講座は、現地集合、現地解散です。動物園までの交通費、入館料、昼食代は個人負担となります。		
電 話 番 号	011-388-4131			Eメール	rg-ext@rakuno.ac.jp
F A X	011-387-2805			U R L	http://www.rakuno.ac.jp
<b>269 クラフトバンド講座</b> 定員：20名 単位数：8					
期日(回数)	10月5日(木)～10月26日(木) (4回)	時 間	13:30～15:30		
会 場	滝川市中央児童センター (滝川市新町2丁目6番1号)	申込期限・方法	9月1日～ 電話、その他(直接問い合わせ先へ)		
(会場住所)		受 講 料	年会費5,000円/受講料2,600円		
問 合 せ 先	(一財)滝川生涯学習振興会	内 容	再生紙でできているクラフトテープ(手芸用紙バンド)を使って、小物入れやバッグなどを作ります。		
電 話 番 号	0125-23-0294			Eメール	livelearn@nifty.com
F A X	0125-23-0292			U R L	http://livelearn.sakura.ne.jp
<b>270 俳句に挑戦！講座</b> 定員：20名 単位数：7					
期日(回数)	10月12日(木)～11月9日(木) (5回)	時 間	18:30～20:00		
会 場	滝川市中央児童センター (滝川市新町2丁目6番1号)	申込期限・方法	9月1日～ 電話、その他(直接問い合わせ先へ)		
(会場住所)		受 講 料	年会費5,000円/受講料800円		
問 合 せ 先	(一財)滝川生涯学習振興会	内 容	俳句は脳を鍛え、若返りが期待できます。日常の物事から俳句の種を考え、俳句の作り方を学びます。		
電 話 番 号	0125-23-0294			Eメール	livelearn@nifty.com
F A X	0125-23-0292			U R L	http://livelearn.sakura.ne.jp
<b>271 ハロウィンランタンづくり体験会～ミニカボチャのジャック・オ・ランタン～</b> 定員：20名 単位数：2					
期日(回数)	10月15日(日)	時 間	10:00～12:00		
会 場	北海道立道南四季の杜公園 (函館市亀田中野町199-2)	申込期限・方法	9月15日(金)～10月14日(土) 電話で		
(会場住所)		受 講 料	無料		
問 合 せ 先	北海道立道南四季の杜公園	内 容	ミニカボチャを使って、ハロウィン用のジャック・オ・ランタンを作る。		
電 話 番 号	0138-34-3888			Eメール	shikinomori@hakodate-jts-kosya.jp
F A X	0138-47-8077			U R L	http://www.hakodate-jts-kosya.jp/shikinomori
<b>272 ストレスマネジメントを知らう～リラクゼーションを体験しよう～</b> 定員：20名 単位数：1					
期日(回数)	10月17日(火)	時 間	18:30～20:00		
会 場	北海道情報大学 札幌サテライト教室 (札幌市中央区北3条西7丁目緑苑ビル4階 棟SCC北海道支店内)	申込期限・方法	9月19日(月)～9月29日(金) FAX、Eメール、その他(往復はがき)		
(会場住所)		受 講 料	500円		
問 合 せ 先	北海道情報大学	内 容	ストレスとはどのようなもので、より良く生活していく上でどのような対処法があるかを体験的に学びます。		
電 話 番 号	011-385-4427			Eメール	hiukouza@do-johodai.ac.jp
F A X	011-385-1074			U R L	http://www.do-johodai.ac.jp/kouza/kouza.html
<b>273 再発見！日本語講座</b> 定員：24名 単位数：9					
期日(回数)	11月1日(木)～12月6日(木) (6回)	時 間	18:00～19:30		
会 場	滝川市中央児童センター (滝川市新町2丁目6番1号)	申込期限・方法	9月1日～ 電話、その他(直接問い合わせ先へ)		
(会場住所)		受 講 料	年会費5,000円/受講料900円		
問 合 せ 先	(一財)滝川生涯学習振興会	内 容	漢字は記号ではなく、古代中国の世界観を示すものです。日頃何げなく使っている日本語の歴史について学ぶ。		
電 話 番 号	0125-23-0294			Eメール	livelearn@nifty.com
F A X	0125-23-0292			U R L	http://livelearn.sakura.ne.jp
<b>274 洋食のテーブルマナー講座</b> 定員：16名 単位数：1					
期日(回数)	11月11日(土)	時 間	11:30～13:00		
会 場	ホテルスエヒロ (滝川市明神町2丁目2番16号)	申込期限・方法	9月1日～ 電話、その他(直接問い合わせ先へ)		
(会場住所)		受 講 料	年会費5,000円/受講料3,200円		
問 合 せ 先	(一財)滝川生涯学習振興会	内 容	洋食料理における基本的なマナーを料理をいただきながら学びます。		
電 話 番 号	0125-23-0294			Eメール	livelearn@nifty.com
F A X	0125-23-0292			U R L	http://livelearn.sakura.ne.jp
<b>275 獣医の卵たちによる勉強会「獣医の卵たちによる爬虫類と鳥類の勉強会(前編)」</b> 定員：50名 単位数：6					
期日(回数)	12月2日(土)、12月3日(日) (2回)	時 間	9:30～12:30		
会 場	酪農学園大学 (江別市文京台緑町582)	申込期限・方法	11月17日(金) FAX、Eメール、HP、はがきで		
(会場住所)		受 講 料	無料		
問 合 せ 先	酪農学園大学エクステンションセンター	内 容	本学動物医療センター野生動物医学センターで活動する学生達が保全医学の立場から勉強会を開催します。		
電 話 番 号	011-388-4131			Eメール	rg-ext@rakuno.ac.jp
F A X	011-387-2805			U R L	http://www.rakuno.ac.jp
<b>276 北欧デンマークのクリスマス体験：ハート形の飾り付け「ユーレイエアテ」を作ろう！</b> 定員：10名 単位数：1					
期日(回数)	12月9日(土) (1回)	時 間	10:30～12:00		
会 場	国立大学法人室蘭工業大学 (室蘭市水元町27番1号)	申込期限・方法	11月13日(月)～11月24日(金) FAX、Eメール、HPで		
(会場住所)		受 講 料	1,000円		
問 合 せ 先	国立大学法人室蘭工業大学	内 容	デンマークのクリスマスツリーの代表的な飾り付けであるユーレイエアテについて学び、実際に作ってみます。		
電 話 番 号	0143-46-5016			Eメール	chiiki@mmm.muroran-it.ac.jp
F A X	0143-46-5032			U R L	http://www.muroran-it.ac.jp/guidance/r_so/extension_lecture.html
<b>277 きものを縫う</b> 定員：5名 単位数：16					
期日(回数)	随時開催 毎週水曜日 (8回)	時 間	13:00～15:00		
会 場	札幌服飾アカデミー (札幌市白石区東札幌6条4丁目1番32号)	申込期限・方法	随時受付 電話、FAX、はがきで		
(会場住所)		受 講 料	16,000円 教材費実費		
問 合 せ 先	札幌服飾アカデミー	内 容	自分のきものを自分で縫ってみませんか？		
電 話 番 号	011-811-2711			Eメール	
F A X	011-811-2711			U R L	

278 楽しい着付 定員：5名 単位数：16

期日(回数)	随時開催 毎週水曜日(8回)	時間	10:00~12:00
会場(会場住所)	札幌服飾アカデミー (札幌市白石区東札幌6条4丁目1番32号)	申込期限・方法	随時受付 電話、FAX、はがきで
問合せ先	札幌服飾アカデミー	受講料	8,000円 教材費実費
電話番号	011-811-2711	内容	タンスの中に眠っている着物を一人で気軽に着られるように指導いたします。
FAX	011-811-2711		

279 江戸時代「寺子屋体験学習」 定員：20名 単位数：4

期日(回数)	毎月第3土曜日	時間	10:00~15:30
会場(会場住所)	登別伊達時代村 (登別市中登別町53-1)	申込期限・方法	講座の3週間前まで 電話、FAXで
問合せ先	登別伊達時代村	受講料	4,536円(食事付き)
電話番号	0143-83-3311	内容	江戸時代の格言、諺、北海道開拓の歴史や当時の寺子屋教本を教職経験がある師匠陣が分かりやすく楽しく再現します。
FAX	0143-83-3434		

**ジュニア学科  
ジュニアコース  
(42講座)**

北海道を担う子供たちの生きる力の育成を図ることを目的にした講座

1 ジュニア水泳コース 定員：1クラス10~15名 単位数：1

期日(回数)	4月4日(火)~9月30日(土)火・水・木・金・土曜日	時間	16:30~17:30/17:30~18:30(火・水・木・金)、13:45~14:45/15:00~16:00(土)
会場(会場住所)	北海道青少年会館Compass プール (札幌市南区真駒内柏丘7丁目8番1号 北海道青少年会館Compass)	申込期限・方法	随時受付 直接会場
問合せ先	株式会社スポーツピア 北海道青少年会館Compass	受講料	週1回4,860円、週2回7,128円
電話番号	011-584-7555	内容	お子様の泳力に合わせた指導内容で4泳法習得を目指します。(詳細はお問い合わせ下さい)
FAX	011-584-7550		

2 世界の化石と友だちになろう!~マダガスカルアンモナイト化石のクリーニングとレプリカづくり~ 定員：25名 単位数：1

期日(回数)	7月29日(土)	時間	13:00~16:00
会場(会場住所)	北翔大学 (江別市文京台23番地)	申込期限・方法	7月19日(木) FAX、Eメール、その他(往復はがき)
問合せ先	北翔大学 地域連携センター	受講料	無料(材料費:1,000円)
電話番号	011-387-3939	内容	本物のマダガスカルアンモナイト化石(5cm大)を手に入れることができます。
FAX	011-387-3746		

3 【北海道教育大学 一般公開講座】バルシューレ北海道 (Ballsschule Hokkaido) 定員：60名 単位数：12

期日(回数)	4月17日(木)、24日(木)、5月8日(木)、15日(木)、22日(木)、29日(木)、6月5日(木)、19日(木)、26日(木)、7月3日(木)、18日(木)、31日(木)(12回)	時間	15:15~16:00
会場(会場住所)	北海道教育大学岩見沢校 第3体育館 (岩見沢市緑が丘2丁目34番地1)	申込期限・方法	2月27日(木)~3月27日(木) その他(受講の申し込み方法などは、下記担当グループまでお問い合わせください)
問合せ先	北海道教育大学	受講料	3,000円
電話番号	0126-32-0310	内容	子どもが夢中にプレーしながら運動の楽しさを感じるように工夫されたボールゲーム指導プログラムです。
FAX	0126-32-0251		

4 【指定講座】はじめてのお泊り 定員：小1 40名 単位数：ジュニア必修4

期日(回数)	4月22日(土)~4月23日(日)	時間	
会場(会場住所)	北海道立青少年体験活動支援施設ネイバル厚岸 (厚岸町愛冠6)	申込期限・方法	電話で
問合せ先	北海道立青少年体験活動支援施設ネイバル厚岸	受講料	
電話番号	0153-52-1151	内容	親元を離れて集団で宿泊するなどの活動を通じ、やったことの無い活動にチャレンジすることで、新しいことに積極的に取り組む心を育む。
FAX	0153-52-1152		

5 自然観察会 エゾアカガエルの合唱を聞こう 定員：40名(先着) 単位数：1

期日(回数)	4月22日(土)	時間	10:00~12:00
会場(会場住所)	野幌森林公園内 (自然ふれあい交流館集合)(江別市西野幌685-1)	申込期限・方法	電話で(事前申込、3月23日(金)より電話)
問合せ先	北海道博物館	受講料	無料
電話番号	011-898-0500	内容	雪どけの時期にしか聴けないエゾアカガエルの歌声に耳をかたむけ、早春の花や動物たちを観察しよう。
FAX			

6 ちびっこ工作体験会1~牛乳パックで小物入れをつくろう~ 定員：20名 単位数：1

期日(回数)	4月30日(日)	時間	10:00~12:00
会場(会場住所)	北海道立道南四季の杜公園 (函館市亀田中野町199-2)	申込期限・方法	3月30日(木)~4月29日(土) 電話
問合せ先	北海道立道南四季の杜公園	受講料	無料
電話番号	0138-34-3888	内容	牛乳パックを使って、幼児でも作れる簡単な小物入れを作る。
FAX	0138-47-8077		

7 図書館のヒミツをさがせ! ~子ども向け書庫ツアー~ 定員：親子10組20名 単位数：1

期日(回数)	5月5日(金)	時間	14:00~15:30
会場(会場住所)	北海道立図書館 (江別市文教台東町41 北海道立図書館 研修室)	申込期限・方法	4月14日(金)~4月28日(金) 電話、FAX、Eメール、はがき、その他(北海道立図書館に来館 カウンターにて申込)
問合せ先	北海道立図書館 利用サービス課	受講料	無料
電話番号	011-386-8521	内容	参加の皆さんに、いつもは入れない「書庫」という道立図書館のヒミツの場所をご案内します。
FAX	011-386-6906		

教  
養  
ジ  
ュ  
ニ  
ア

<b>8 母の日企画！～フラワーアレンジメントをプレゼント～</b>			定員：20名	単位数：1
期日(回数)	5月13日(土)	時 間	10:00～12:00	
会 場	北海道立道南四季の杜公園 (函館市亀田中野町199-2)	申込期限・方法	4月13日(木)～5月12日(金) 電話で	
(会場住所)		受 講 料	教材費 1,000円程度	
問 合 せ 先	北海道立道南四季の杜公園	内 容	母の日のプレゼントとしてフラワーアレンジメントを作り、可愛いラッピングの方法も学ぶ。	
電話番号	0138-34-3888		Eメール	shikinomori@hakodate-jts-kosya.jp
F A X	0138-47-8077		U R L	http://www.hakodate-jts-kosya.jp/shikinomori
<b>9 【指定講座】スポーツキャンプ①</b>			定員：小4～小6 30名	単位数：ジュニア必修4
期日(回数)	5月20日(土)～5月21日(日)	時 間		
会 場	北海道立青少年体験活動支援施設ネイバル深川 (深川市音江町2丁目7番1号)	申込期限・方法	電話で	
(会場住所)		受 講 料		
問 合 せ 先	北海道立青少年体験活動支援施設ネイバル深川	内 容	様々な運動やスポーツへの興味関心を高めるとともに、継続的に取り組むことができる運動を体験することで、運動習慣を身につけるきっかけとする。	
電話番号	0164-25-2059		Eメール	hakuba.yasushi@pref.hokkaido.lg.jp
F A X	0164-26-3600		U R L	http://wa.manabi.pref.hokkaido.jp/fukagawa/
<b>10 【指定講座】グリーンアクション</b>			定員：小5～中学生 20名	単位数：ジュニア必修4
期日(回数)	5月20日(土)～5月21日(日)	時 間		
会 場	北海道立青少年体験活動支援施設ネイバル深川 (深川市音江町2丁目7番1号)	申込期限・方法	電話で	
(会場住所)		受 講 料		
問 合 せ 先	北海道立青少年体験活動支援施設ネイバル深川	内 容	身近な環境や手付かずの自然の中で、驚きや感動など五感で感じることをとおして、自然に対する親しみや尊さの気持ちを深め「地球を守る心」「もったいない心」「自然と共生する心」を育てる。	
電話番号	0164-25-2059		Eメール	hakuba.yasushi@pref.hokkaido.lg.jp
F A X	0164-26-3600		U R L	http://wa.manabi.pref.hokkaido.jp/fukagawa/
<b>11 自然観察会 「あなたの街のコウモリの森」 in野幌森林公園</b>			定員：40名 (先着)	単位数：1
期日(回数)	5月20日(日)	時 間	17:00～19:30	
会 場	北海道博物館 講堂、野幌森林公園内 (札幌市厚別区厚別町小野幌53-2)	申込期限・方法	電話で (事前申込、4月21日(金)より電話で)	
(会場住所)		受 講 料	無料	
問 合 せ 先	北海道博物館	内 容	実は北海道はコウモリ天国。皆さんの街にもいるコウモリたちの不思議な暮らしぶりをご紹介します。	
電話番号	011-898-0500		Eメール	
F A X			U R L	http://www.hm.pref.hokkaido.lg.jp/
<b>12 平成29年度壮瞥町子ども郷土史講座</b>			定員：各40名	単位数：4
期日(回数)	第1回：5月20日(土) 第2回：6月17日(土) 第3回：7月29日(土) 第4回：9月頃予定 (4回)	時 間	午前中	
会 場	壮瞥町内	申込期限・方法	各開催日の1週間前 その他 (壮瞥町教育委員会が配布する申込書で)	
(会場住所)		受 講 料	無料	
問 合 せ 先	壮瞥町教育委員会	内 容	壮瞥町郷土に対する理解や郷土愛を芽生えさせ、興味関心を深めることを目的に実施しています。	
電話番号	0142-66-2131		Eメール	
F A X	0142-66-2132		U R L	
<b>13 講演会 「昆虫写真家 海野和男の生きもの写真のススメ」</b>			定員：50名 (先着)	単位数：1
期日(回数)	5月28日(日)	時 間	13:30～15:30	
会 場	北海道博物館 講堂 (札幌市厚別区厚別町小野幌53-2)	申込期限・方法	電話で (事前申込、4月29日(土)より電話で)	
(会場住所)		受 講 料	無料	
問 合 せ 先	北海道博物館	内 容	海野和男氏 (昆虫写真家) に生きもの写真の魅力や撮影のコツを語っていただきます。	
電話番号	011-898-0500		Eメール	
F A X			U R L	http://www.hm.pref.hokkaido.lg.jp/
<b>14 【指定講座】ほりほり潮干がり</b>			定員：親子60名	単位数：ジュニア必修4
期日(回数)	6月3日(土)～6月4日(日)	時 間		
会 場	北海道立青少年体験活動支援施設ネイバル北見 (北見市常呂町宇架浦365-1)	申込期限・方法	電話で	
(会場住所)		受 講 料		
問 合 せ 先	北海道立青少年体験活動支援施設ネイバル北見	内 容	地域の環境資源を活用した各種体験等を通して、ふるさとに対する愛着や環境保全に対する理解を深める。	
電話番号	0152-54-2584		Eメール	kitami@manabi.pref.hokkaido.jp
F A X	0152-54-2736		U R L	http://www.manabi.pref.hokkaido.jp/kitami/
<b>15 父の日企画！～革で作った小銭入れをプレゼント～</b>			定員：20名	単位数：1
期日(回数)	6月11日(日)	時 間	10:00～12:00	
会 場	北海道立道南四季の杜公園 (函館市亀田中野町199-2)	申込期限・方法	5月11日(木)～6月10日(土) 電話で	
(会場住所)		受 講 料	教材費 2,000円程度	
問 合 せ 先	北海道立道南四季の杜公園	内 容	父の日のプレゼントとして、革で作った小銭入れを作る。	
電話番号	0138-34-3888		Eメール	shikinomori@hakodate-jts-kosya.jp
F A X	0138-47-8077		U R L	http://www.hakodate-jts-kosya.jp/shikinomori
<b>16 【指定講座】ジュニアイングリッシュキャンプ</b>			定員：50名	単位数：ジュニア必修4
期日(回数)	6月17日(土)～6月18日(日)	時 間		
会 場	北海道立青少年体験活動支援施設ネイバル森 (森町駒ヶ岳657-15)	申込期限・方法	電話で	
(会場住所)		受 講 料		
問 合 せ 先	北海道立青少年体験活動支援施設ネイバル森	内 容	親子で英語や異文化に親しむ体験を通して、英語等の外国語に対する学習意欲を高めるとともに、異なる文化や生活習慣をもつ人々と協調する態度を育成する。	
電話番号	01374-5-2110		Eメール	nakama@napal-mori.org
F A X	01374-5-2118		U R L	http://napal-mori.org/
<b>17 ガリコ号でカレイを釣ろう！～ねいちゃあフィーリング～</b>			定員：20名	単位数：2
期日(回数)	6月17日(土)～18日(日)	時 間	17日13:00～18日12:00	
会 場	紋別市立オホーツク青年の家 (紋別市花園町8丁目2-4)	申込期限・方法	5月22日(月)～6月9日(金) 電話、FAXで	
(会場住所)		受 講 料	4,700円	
問 合 せ 先	紋別市立オホーツク青年の家	内 容	ガリコ号でカレイ釣りをを行い、カレイを使った夕食を自分達で調理します。	
電話番号	0158-23-2474		Eメール	seinenoie@city.mombetsu.lg.jp
F A X	0158-23-2474		U R L	

<b>18 自然観察会 「北海道フラワーズン」に参加しよう!</b>			定員：40名 (先着)	単位数：1
期日(回数)	6月18日(日)	時 間	10:00~12:00	
会 場	野幌森林公園内 (自然ふれあい交流館集合)(江別市西野幌685-1)	申込期限・方法	電話で (事前申込、5月19日(金)より電話で)	
(会場住所)		受 講 料	無料	
問 合 せ 先	北海道博物館	内 容	「北海道フラワーズン」に北海道博物館チームとして参加します! 森林公園の植物と一緒に調べましょう。	
電 話 番 号	011-898-0500		Eメール	
F A X			URL <a href="http://www.hm.pref.hokkaido.lg.jp/">http://www.hm.pref.hokkaido.lg.jp/</a>	
<b>19 【指定講座】 ネイパル de パティシエ</b>			定員：40名	単位数：ジュニア必修4
期日(回数)	6月24日(土)~6月25日(日)	時 間		
会 場	北海道立青少年体験活動支援施設ネイパル砂川 (砂川市北光496-25)	申込期限・方法	電話で	
(会場住所)		受 講 料		
問 合 せ 先	北海道立青少年体験活動支援施設ネイパル砂川	内 容	企業見学や職業体験を通して、職業観や勤労観を養い、将来自立した社会人・職業人となるために必要な資質に触れる機会とする。	
電 話 番 号	0125-53-2246		Eメール <a href="mailto:sunagawa@cocoa.ocn.ne.jp">sunagawa@cocoa.ocn.ne.jp</a>	
F A X	0125-53-3012		URL <a href="http://www.napal-sunagawa.jp/">http://www.napal-sunagawa.jp/</a>	
<b>20 【指定講座】 地球環境レスキュー隊</b>			定員：小3~中学生 40名	単位数：ジュニア必修4
期日(回数)	7月1日(土)~7月2日(日)	時 間		
会 場	北海道立青少年体験活動支援施設ネイパル足寄 (足寄町常盤3番地)	申込期限・方法	電話で	
(会場住所)		受 講 料		
問 合 せ 先	北海道立青少年体験活動支援施設ネイパル足寄	内 容	豊かな自然の中での活動体験をととして、環境保全の意識の向上と実践力を身につける。	
電 話 番 号	0156-25-6111		Eメール <a href="mailto:asyoro@cocoa.ocn.ne.jp">asyoro@cocoa.ocn.ne.jp</a>	
F A X	0156-25-6112		URL <a href="http://www.napal-ashoro.hokkaido.jp">http://www.napal-ashoro.hokkaido.jp</a>	
<b>21 【指定講座】 ファミリーキャンプ</b>			定員：親子50名	単位数：ジュニア必修4
期日(回数)	7月8日(土)~7月9日(日) (1回)	時 間		
会 場	北海道立青少年体験活動支援施設ネイパル森 (森町駒ヶ岳657-15)	申込期限・方法	電話で	
(会場住所)		受 講 料		
問 合 せ 先	北海道立青少年体験活動支援施設ネイパル森	内 容	親子で自然と触れ合う活動やテント宿泊を通して、親子の絆や家族間の交流を深め、家庭の教育力の向上に資する。*運営ボランティア	
電 話 番 号	01374-5-2110		Eメール <a href="mailto:nakama@napal-mori.org">nakama@napal-mori.org</a>	
F A X	01374-5-2118		URL <a href="http://napal-mori.org/">http://napal-mori.org/</a>	
<b>22 【指定講座】 ネイパルフォレストクラブ</b>			定員：40名	単位数：ジュニア必修4
期日(回数)	7月15日(土)~7月16日(日)	時 間		
会 場	北海道立青少年体験活動支援施設ネイパル砂川 (砂川市北光496-25)	申込期限・方法	電話で	
(会場住所)		受 講 料		
問 合 せ 先	北海道立青少年体験活動支援施設ネイパル砂川	内 容	自然体験活動や森林保全活動等をととして、環境に対する興味・関心を高め、生命および自然を尊重する意欲・態度を養う。	
電 話 番 号	0125-53-2246		Eメール <a href="mailto:sunagawa@cocoa.ocn.ne.jp">sunagawa@cocoa.ocn.ne.jp</a>	
F A X	0125-53-3012		URL <a href="http://www.napal-sunagawa.jp/">http://www.napal-sunagawa.jp/</a>	
<b>23 【指定講座】 道民フェスティバル</b>			定員：200名	単位数：ジュニア必修2
期日(回数)	7月17日(日)	時 間		
会 場	北海道立青少年体験活動支援施設ネイパル厚岸 (厚岸町愛冠6)	申込期限・方法	電話で	
(会場住所)		受 講 料		
問 合 せ 先	北海道立青少年体験活動支援施設ネイパル厚岸	内 容	「北海道みんなの日」に施設を開放し、活動プログラムの紹介や体験、スポーツ・文化活動を通して交流を図り、青少年教育施設に対する理解を深め、利用促進につなげる。	
電 話 番 号	0153-52-1151		Eメール	
F A X	0153-52-1152		URL <a href="http://www.wa.manzbi.pref.hokkaido.jp/akkesi/">http://www.wa.manzbi.pref.hokkaido.jp/akkesi/</a>	
<b>24 ちゃれんが子どもクラブ ちいさな野球盤づくり</b>			定員：30名 (先着)	単位数：1
期日(回数)	7月22日(土)	時 間	13:30~15:30	
会 場	北海道博物館 講堂 (札幌市厚別区厚別町小野幌53-2)	申込期限・方法	電話で (事前申込、6月23日(金)より電話で)	
(会場住所)		受 講 料	無料	
問 合 せ 先	北海道博物館	内 容	家庭の中の身近な材料を使って野球盤のミニチュアを手作りします。できあがったら早速プレーボール!	
電 話 番 号	011-898-0500		Eメール	
F A X			URL <a href="http://www.hm.pref.hokkaido.lg.jp/">http://www.hm.pref.hokkaido.lg.jp/</a>	
<b>25 川で探検しよう!~わいるどトレック~</b>			定員：20名	単位数：2
期日(回数)	7月26日(水)~27日(木)	時 間	26日9:45~27日12:00	
会 場	紋別市立オホーツク青年の家 (紋別市花園町8丁目2 4)	申込期限・方法	7月4日~7月19日 電話、FAXで	
(会場住所)		受 講 料	2,800円	
問 合 せ 先	紋別市立オホーツク青年の家	内 容	野外体験の知識を学ぶ。	
電 話 番 号	0158-23-2474		Eメール <a href="mailto:seinenoie@city.mombetsu.lg.jp">seinenoie@city.mombetsu.lg.jp</a>	
F A X	0158-23-2474		URL	
<b>26 夏休み企画! 陶芸体験~オリジナル皿をつくろう~</b>			定員：20名	単位数：1
期日(回数)	7月29日(土)	時 間	10:00~12:00	
会 場	北海道立道南四季の杜公園 (函館市亀田中野町199-2)	申込期限・方法	6月29日(水)~7月28日(金) 電話で	
(会場住所)		受 講 料	教材費 1,500円	
問 合 せ 先	北海道立道南四季の杜公園	内 容	陶芸で簡単な自分オリジナルの皿を作る。	
電 話 番 号	0138-34-3888		Eメール <a href="mailto:shikinomori@hakodate-jts-kosya.jp">shikinomori@hakodate-jts-kosya.jp</a>	
F A X	0138-47-8077		URL <a href="http://www.hakodate-jts-kosya.jp/shikinomori">http://www.hakodate-jts-kosya.jp/shikinomori</a>	
<b>27 世界の化石と友だちになろう!? マダガスカルのアモンナイト化石のクリーニングとレプリカづくり?</b>			定員：25名	単位数：ジュニア1
期日(回数)	7月29日(土) (1回)	時 間	13:00~16:00	
会 場	北翔大学 (江別市文京台23番地)	申込期限・方法	7月19日(水) FAX、Eメール、その他 (往復はがき)	
(会場住所)		受 講 料	無料 (材料費:1,000円)	
問 合 せ 先	北翔大学 地域連携センター	内 容	本物のマダガスカルのアモンナイト化石 (5cm大) を手に入れることができます。	
電 話 番 号	011-387-3939		Eメール <a href="mailto:kouzacen@hokusho-u.ac.jp">kouzacen@hokusho-u.ac.jp</a>	
F A X	011-387-3746		URL <a href="http://www.hokusho-u.ac.jp">http://www.hokusho-u.ac.jp</a>	

<b>28 【指定講座】 わくわくハローワーク</b>		定員：小3～中学生 20名	単位数：ジュニア必修6		
期日(回数)	7月31日(月)～8月2日(水)	時 間			
会 場	北海道立青少年体験活動支援施設ネイバル北見 (北見市常呂町字栄浦)	申込期限・方法	電話で		
(会場住所)	365-1)	受 講 料			
問 合 せ 先	北海道立青少年体験活動支援施設ネイバル北見	内 容	職業体験や企業見学等を通じて、望ましい勤労観・職業観を身に付け、働くことへの理解を深める。		
電 話 番 号	0152-54-2584			Eメール	kitami@manabi.pref.hokkaido.jp
F A X	0152-54-2736			U R L	http://www.manabi.pref.hokkaido.jp/kitami/
<b>29 ちゃれんが子どもクラブ トノサマバッタを追いかけよう</b>		定員：40名(先着)	単位数：1		
期日(回数)	8月5日(土)	時 間	10:00～12:00		
会 場	野幌森林公園内 (自然ふれあい交流館集合)(江別市西野幌685-1)	申込期限・方法	電話で(事前申込、7月6日(水)より)		
(会場住所)		受 講 料	無料		
問 合 せ 先	北海道博物館	内 容	夏といえばバッタにキリギリス! バタパタと音を立てて飛ぶ巨大なトノサマバッタ、つかまえられるかな?		
電 話 番 号	011-898-0500			Eメール	
F A X				U R L	http://www.hm.pref.hokkaido.lg.jp/
<b>30 夏休み企画! 木工体験～オリジナル時計を作ろう～</b>		定員：20名	単位数：1		
期日(回数)	8月6日(日)	時 間	10:00～12:00		
会 場	北海道立道南四季の杜公園 (函館市亀田中野町199-2)	申込期限・方法	7月6日(水)～8月5日(土) 電話で		
(会場住所)		受 講 料	教材費 1,500円程度		
問 合 せ 先	北海道立道南四季の杜公園	内 容	木材を使ってオリジナルの時計を作る。		
電 話 番 号	0138-34-3888			Eメール	shikinomori@hakodate-jts-kosya.jp
F A X	0138-47-8077			U R L	http://www.hakodate-jts-kosya.jp/shikinomori
<b>31 ワイルドライフキャンプ2017(仮称)</b>		定員：20名	単位数：8		
期日(回数)	8月6日(日)～8月13日(日)	時 間	7泊8日		
会 場	国立大雪青少年交流の家(美瑛町白金温泉)	申込期限・方法	電話、FAX、Eメール、HPで		
(会場住所)		受 講 料	未定		
問 合 せ 先	国立大雪青少年交流の家	内 容	現実の世界や生活などへの興味・関心、意欲の向上及び、社会性や共に生きる力の育成をめざす。		
電 話 番 号	0166-94-3121			Eメール	taisetsu-suishinshitsu@niye.go.jp
F A X	0166-94-3223			U R L	http://taisetsu.niye.go.jp
<b>32 【指定講座】 ジュニアイングリッシュキャンプ</b>		定員：5歳～小4とその保護者 30組	単位数：ジュニア必修6		
期日(回数)	8月11日(金)～8月13日(日)	時 間			
会 場	北海道立青少年体験活動支援施設ネイバル厚岸 (厚岸町愛冠6)	申込期限・方法	電話で		
(会場住所)		受 講 料			
問 合 せ 先	北海道立青少年体験活動支援施設ネイバル厚岸	内 容	日本にいながら外国人と生きた英語でコミュニケーションをとる生活体験を通して、子ども達が楽しく英語と触れる時間を提供すると共に、国際理解への一歩とする。		
電 話 番 号	0153-52-1151			Eメール	
F A X	0153-52-1152			U R L	http://www.wa.manabi.pref.hokkaido.jp/akkesi/
<b>33 ちゃれんが子どもクラブ フェルトで野球のバットとボールのストラップをつくろう</b>		定員：40名(先着)	単位数：1		
期日(回数)	8月19日(土)	時 間	13:30～15:00		
会 場	北海道博物館 講堂(札幌市厚別区厚別町小野幌53-2)	申込期限・方法	電話で(事前申込、7月20日(水)より)		
(会場住所)		受 講 料	無料		
問 合 せ 先	北海道博物館	内 容	フェルトの野球のバットとボールを作って、自分だけのストラップを作ろう!		
電 話 番 号	011-898-0500			Eメール	
F A X				U R L	http://www.hm.pref.hokkaido.lg.jp/
<b>34 【指定講座】 もっと知りたい! 北空知探検隊!</b>		定員：小4～中学生 30名	単位数：ジュニア必修4		
期日(回数)	8月26日(土)～8月27日(日)	時 間			
会 場	北海道立青少年体験活動支援施設ネイバル深川 (深川市音江町2丁目7番1号)	申込期限・方法	電話で		
(会場住所)		受 講 料			
問 合 せ 先	北海道立青少年体験活動支援施設ネイバル深川	内 容	生まれ育った地域の豊かな自然や歴史、伝統、文化、産業について、体験活動とおして学び、ふるさとへの愛着や誇りを育む。		
電 話 番 号	0164-25-2059			Eメール	hakuba.yasushi@pref.hokkaido.lg.jp
F A X	0164-26-3600			U R L	http://wa.manabi.pref.hokkaido.jp/fukagawa/
<b>35 ちゃれんが子どもクラブ トコロテンの不思議</b>		定員：40名(先着)	単位数：1		
期日(回数)	9月2日(土)	時 間	13:30～15:00		
会 場	北海道博物館 講堂(札幌市厚別区厚別町小野幌53-2)	申込期限・方法	電話で(事前申込、8月3日(水)より)		
(会場住所)		受 講 料	無料		
問 合 せ 先	北海道博物館	内 容	トコロテンはふしぎな食べもの。どうやって作るかわかるかな? トコロテンのふしぎを感じてみよう!		
電 話 番 号	011-898-0500			Eメール	
F A X				U R L	http://www.hm.pref.hokkaido.lg.jp/
<b>36 【指定講座】 スポーツキャンプ②</b>		定員：小4～小6 30名	単位数：ジュニア必修4		
期日(回数)	9月9日(土)～9月10日(日)	時 間			
会 場	北海道立青少年体験活動支援施設ネイバル深川 (深川市音江町2丁目7番1号)	申込期限・方法	電話で		
(会場住所)		受 講 料			
問 合 せ 先	北海道立青少年体験活動支援施設ネイバル深川	内 容	様々な運動やスポーツへの興味関心を高めるとともに、継続的に取り組むことができる運動を体験することで、運動習慣を身につけるきっかけとする。		
電 話 番 号	0164-25-2059			Eメール	hakuba.yasushi@pref.hokkaido.lg.jp
F A X	0164-26-3600			U R L	http://wa.manabi.pref.hokkaido.jp/fukagawa/
<b>37 【指定講座】 見て来てネイバル。さがして北海道</b>		定員：40名	単位数：ジュニア必修4		
期日(回数)	9月9日(土)～9月10日(日)	時 間			
会 場	北海道立青少年体験活動支援施設ネイバル砂川 (砂川市北光496-25)	申込期限・方法	電話で		
(会場住所)		受 講 料			
問 合 せ 先	北海道立青少年体験活動支援施設ネイバル砂川	内 容	地域に根ざした文化活動や北海道遺産等、地域の教育資源を活用し、北海道の歴史や風土に根ざした文化の保存・継承、新しい地域文化の創造について学ぶ機会とする。		
電 話 番 号	0125-53-2246			Eメール	sunagawa@cocoa.ocn.ne.jp
F A X	0125-53-3012			U R L	http://www.napal-sunagawa.jp/

<b>38 ドキドキ★科学実験！～さいえんすフロンティア～</b>				単位数：2	
期日(回数)	9月9日(土)～10日(日)	時 間	9日13:00～10日12:00		
会 場	紋別市立オホーツク青年の家 (紋別市花園町8丁目2-4)	申込期限・方法	8月21日～9月5日 電話、FAXで		
(会場住所)		受 講 料	2,600円		
問 合 せ 先	紋別市立オホーツク青年の家	内 容	紋別高校自然科学部が講師を務め、科学実験を実施し、安全に楽しく科学について指導する。		
電 話 番 号	0158-23-2474		Eメール	seinenoie@city.mombetsu.lg.jp	
F A X	0158-23-2474		U R L		
<b>39 【指定講座】 ネイパル防災自然塾</b>				定員：小3～中学生 40名 単位数：ジュニア必修6	
期日(回数)	9月16日(土)～9月18日(月)	時 間			
会 場	北海道立青少年体験活動支援施設ネイパル足寄 (足寄町常盤3番地)	申込期限・方法	電話で		
(会場住所)		受 講 料			
問 合 せ 先	北海道立青少年体験活動支援施設ネイパル足寄	内 容	様々な災害について学んだり、体験をとおして、防災意識と災害時の対応力を高める。		
電 話 番 号	0156-25-6111		Eメール	asyoro@cocoa.ocn.ne.jp	
F A X	0156-25-6112		U R L	http://www.napal-ashoro.hokkaido.jp	
<b>40 ちゃれんが子どもクラブ アンモナイトを解剖しよう</b>				定員：40名(先着) 単位数：1	
期日(回数)	9月16日(土)	時 間	13:30～15:00		
会 場	北海道博物館 講堂 (札幌市厚別区厚別町小野幌53-2)	申込期限・方法	電話で(事前申込、8月17日(木)より)		
(会場住所)		受 講 料	無料		
問 合 せ 先	北海道博物館	内 容	ホンモノの化石などをじっくりしらべて、アンモナイトがどんな生き物だったのかを考えてみよう。		
電 話 番 号	011-898-0500		Eメール		
F A X			U R L	http://www.hm.pref.hokkaido.lg.jp/	
<b>41 ちびっこ工作体験会 2～デコパージュでバッグづくり～</b>				定員：20名 単位数：1	
期日(回数)	9月24日(日)	時 間	10:00～12:00		
会 場	北海道立道南四季の杜公園 (函館市亀田中野町199-2)	申込期限・方法	8月24日(木)～9月23日(土) 電話で		
(会場住所)		受 講 料	未定		
問 合 せ 先	北海道立道南四季の杜公園	内 容	デコパージュの技法を使ってバッグを作る。		
電 話 番 号	0138-34-3888		Eメール	shikinomori@hakodate-jts-kosya.jp	
F A X	0138-47-8077		U R L	http://www.hakodate-jts-kosya.jp/shikinomori	
<b>42 【指定講座】 ジュニア・イングリッシュ・キャンプ</b>				定員：5歳～小4とその保護者 20組 単位数：ジュニア必修4	
期日(回数)	9月30日(土)～10月1日(日)	時 間			
会 場	北海道立青少年体験活動支援施設ネイパル北見 (北見市常呂町宇栄浦365-1)	申込期限・方法	電話で		
(会場住所)		受 講 料			
問 合 せ 先	北海道立青少年体験活動支援施設ネイパル北見	内 容	ALTとの交流や英語に触れる体験活動を通じて、親子で国際社会や異文化への理解を深める。		
電 話 番 号	0152-54-2584		Eメール	kitami@manabi.pref.hokkaido.jp	
F A X	0152-54-2736		U R L	http://www.manabi.pref.hokkaido.jp/kitami/	

※ジュニアコースで一般の方も対象にした講座については、他のコースのページに講座の内容を掲載しておりますので、ご覧ください。

コース	頁	講 座 名	頁	講 座 名
ほっかいどう学	7	㉑【指定講座】 観察会「春のありがとう観察会」	7	㉗【指定講座】 春季講演会「人類学と考古学を知る・学ぶ1」「日本人はどこから来たのか？海を渡った祖先たち」
	7	㉒ハコビ・マジカル・ワークショップ「版画に挑戦！」	8	㉘北海道旭山動物園三度のメシ・ひとりじめを探検学習
	8	㉓【指定講座】 観察会「森の新緑観察会」	11	㉙【指定講座】「人類学と考古学を知る・学ぶ2」「手形・足形の考古学」
	11	㉔【指定講座】 もりの講演会「北海道のトンボ」	11	㉚【指定講座】 観察会「夏の森の観察会」
	14	㉕【指定講座】 秋季講演会「人類学と考古学を知る・学ぶ3」「近年のホモサピエンスと縄文人研究の動向から－ユーラシアへの拡散を中心に－」	13	㉛【指定講座】 観察会「秋の花でにぎわう森を歩こう」
キャリアアップコース	20	㉖ALTによる英会話教室	22	㉜前期ロシア語市民講座初級コース
	22	㉗前期ロシア語市民講座中級コース	22	㉝前期ロシア語市民講座上級コース
	22	㉘ロシア語市民講座入門コース(昼間部)	22	㉞ロシア語市民講座入門コース(夜間部)
	26	㉙中期ロシア語市民講座初級コース	26	㉟中期ロシア語市民講座中級コース
	26	㉚中期ロシア語市民講座上級コース	27	㊱14回俳句教室と簡単なお茶のお点前に学ぶ講座
環境・生活コース	28	㉛おいしく育てる 北の野菜づくり	30	㉜力を合わせてお料理しよう！ パパとクッキング
	31	㉝自然観察会～厚田・浜益の自然めぐり～	31	㉞田植え体験会
	31	㉟保育体験	32	㊲介護体験
	32	㊳市民星空観測会～銀河のささやき・入門編～	32	㊴今日から役立つ食育講座I『春の薬膳料理講座』
	33	㊵フィンランドのいじめ防止教育Kivaの世界初の授業とチーム活動の映像に学び、日本のいじめ防止案作成の出前講座・討論会	33	㊵ガーデニング講座II『花の見方・楽しみ方～花を長く楽しむ～』
	34	㊶北海道旭川盲学校 学校公開「点字・白杖だけじゃない！盲学校！！」	34	㊶昆虫観察会～昆虫をじっくり観察しましょう～

コース	頁	講座名	頁	講座名
環境・生活コース	35	㉓ 今日から役立つ食育講座Ⅱ『健康寿命をのばす食生活のすすめ』『おいしい減塩法～乳和食のすすめ～』	35	㉔ 市民星空観測会～銀河のささやき・初級編～
	35	㉗ 稲刈り体験会	36	㉘ 今日から役立つ食育講座Ⅲ『新そば打ち教室』
健康・スポーツコース	36	㉚ ヨーロッパの人気スポーツフェンシング	37	㉙ ゆる体操初級／月曜クラス
	37	㉛ カラダの姿勢改善エクササイズ	37	㉚ ホーム・ヨーガ 心とからだのリラックス
	38	㉜ スポーツ吹矢教室	41	㉛ 自ら考えるスポーツを目指し、科学・文化にもチャレンジするお話しと子ども手帳の活用・登録「スタンプの日」
	41	㉝ 平成29年度札幌医科大学保健医療学部公開講座「感染予防としての手洗い—自分の洗い方を見直してみませんか—」	41	㉜ 中高年（男女）と少年少女の健康空手教室
	41	㉞ 歯の健康を学ぼう	43	㉝ 楽しいスポーツ・健康講座Ⅰ『楽しい身体活動・健康講座Ⅰ～体格・体組成と身体活動～』
	44	㉟ 楽しいスポーツ・健康講座Ⅱ『楽しい身体活動・健康講座Ⅰ～体格・体組成と身体活動～』	45	㉞ 歯科衛生士・歯科技工士の仕事って？
	45	㊱ いきいき健康空手講座		
教養コース	45	㉠ たのしいチェス 6ヵ月集中入門コース	47	㉟ いけばな小原流
	49	㉡ 池坊いけばな	50	㊱ やさしい将棋入門
	51	㉢ 模写からはじめる日本画入門	55	㊲ (公財)北海道埋蔵文化財センター平成28年度発掘調査報告会
	56	㉣ ギャラリー・ツアー	56	㉠ 「三角山文庫の寺子屋塾」シンガーソングライターNORICOのライブから学ぶ
	57	㉤ ファミリー・ツアー	61	㊳ 特別展セミナー
	61	㉥ 木こり&木工体験会～木を切って健康な森を作ろう～	62	㉡ 平成29年度札幌医科大学保健医療学部公開講座「どこから来たホモ・サピエンス？」
	62	㉦ ちゃれんがワークショップ 縄文土器をつくる(全2回)	62	㉢ 人と動物の素敵な関係講座Ⅰ『見えなくなったペットとの暮らし方』『どのように腫瘍と向き合うか』
	64	㉧ ギャラリー・トーク	64	㉣ 【北海道教育大学一般公開講座】子どもを元気にする絵のテクニックを学ぼう
	64	㉨ 人と動物の素敵な関係講座Ⅱ『猫との暮らし方～猫とより幸せに生活するために』『野良猫がもたらす弊害(遺伝病の蔓延)』	65	㉤ タイルアートで鍋敷き等の作成
	65	㉩ 野生動物医学入門・寄生虫講座『エキゾチックペット医療の分野で活躍する獣医師とは』『干支の動物の寄生虫シリーズ西(とり)の寄生虫～生産動物の寄生虫～』	65	㉥ 「三角山文庫の寺子屋塾」砂澤ビッキを学ぶ
	66	㉪ ちゃれんがワークショップ 石器をつくる	67	㉦ 楽しい理科実験講座Ⅰ『工作実験を通して光について考えよう』
	68	㉫ ハコビ・マジカル・ワークショップ「そっくりスイーツに挑戦！」	68	㉦ 楽しい理科実験講座Ⅱ『体のしくみを知ろう』『アッと驚く身近な化学実験』
	68	㉬ 人と動物の素敵な関係講座Ⅲ『動物のストレスについて考える』『初めての犬と猫のしつけ～三つ子の魂百まで～』	68	㉧ かかしづくり体験会～オリジナルかかしを作ってみよう～
	69	㉭ 夏休み・親子でチャレンジ 食品サンプル教室	69	㉨ 中高生のためのコミュニケーション・スキルアップ実践講座
	72	㉮ 円山動物園体験講座『アフリカの野生動物～タンザニアのチンパンジーの面白い生態と人間との関わり～』	72	㉩ ハロウィンランタンづくり体験会～ミニカボチャのジャック・オ・ランタン～
	73	㉯ 江戸時代「寺子屋体験学習」		



# 高等学校連携講座一覧(16講座)

学校名	講座名	概要	要	期日・時間・対象	受講料	問合せ先	コース単位
北海道岩見沢東高等学校(定)	道立高等学校定時制・通信制課程における一部科目履修	次の本校定時制課程実施科目の中から希望科目を選び、本校生徒と一緒に受講する。 (1)2単位科目 「国語総合」、「現代文」、「世界史A」、「現代社会」、「数学I」、「英語表現I」、「簿記」 (2)3単位科目 「生物基礎」		4月～3月 (1)2単位科目 70回程度 (2)3単位科目 105回程度 高等学校定時制の授業時間帯 地域住民	高校の1単位当たり 1,750円 (その他必要な資料代等)	申込期限 2月17日(金)～3月10日(金) TEL 0126-22-0175 FAX 0126-22-6883 Eメール gantoujimu@hokkaido-c.ed.jp URL <a href="http://www.iwamizawahigashi.hokkaido-c.ed.jp">http://www.iwamizawahigashi.hokkaido-c.ed.jp</a>	教養 52～78
北海道滝川高等学校(定)	道立高等学校定時制・通信制課程における一部科目履修	「生物基礎」 生物の特徴・遺伝子とその働き・体内環境維持など 「保健」 人間の身体のしくみ、健康、衛生、環境問題など		4月下旬～12月中旬 17:40～20:55 地域住民	高校の1単位当たり 1,750円 (その他必要な資料代等)	申込期限 3月30日(木)～4月4日(火) TEL 0125-23-1114 FAX 0125-23-1115 Eメール takikawa-t0@hokkaido-c.ed.jp URL <a href="http://www.takikawa.hokkaido-c.ed.jp">http://www.takikawa.hokkaido-c.ed.jp</a>	教養 25～75
北海道札幌東高等学校(定)	道立高等学校定時制・通信制課程における一部科目履修	本校の3、4年次に開講している教科科目の一部(9科目)ただし、1年間の履修を原則とする。		4月～3月 当該高等学校定時制の授業時間帯 学習意欲のある人	高校の1単位当たり 1,750円 (その他必要な資料代等)	申込期限 4月3日(月)～4日(火) TEL 011-811-9040 FAX 011-811-3592 Eメール sapporohigashi-t0@hokkaido-c.ed.jp	教養 単位数は、それぞれの科目の単位数を換算したものとす。
北海道札幌南高等学校(定)	道立高等学校定時制・通信制課程における一部科目履修	「現代文」、「コミュニケーション英語II」、「数学I」、「化学基礎」、「世界史A」 1人最大3科目まで受講できる。		前期4月～9月 17:70～21:20 社会人	高校の1単位当たり 1,750円 (その他必要な資料代等)	申込期限 4月3日(月)～5日(水) 10:30～16:30 TEL 011-521-2312 FAX 011-521-2316 URL <a href="http://www.sapporominami.hokkaido-c.ed.jp/">http://www.sapporominami.hokkaido-c.ed.jp/</a>	教養 半期で15
		「現代文」、「コミュニケーション英語II」、「数学A」、「化学基礎」、「世界史A」 1人最大3科目まで受講できる。		後期10月～3月 17:70～21:20 社会人	高校の1単位当たり 1,750円 (その他必要な資料代等)		
北海道札幌琴似工業高等学校(定)	道立高等学校定時制・通信制課程における一部科目履修	工業に関する科目 興味関心等受講者の希望によって、本校の電子機械科・電気科の設置する工業に関する科目の中から対応する。		4月～3月 当該高等学校定時制の授業時間帯 中学校卒業年齢以上の者	高校の1単位当たり 1,750円 (その他必要な資料代等)	申込期限 3月6日(月)～3月31日(金) TEL 011-661-3253 FAX 011-661-3252 Eメール sapporokotonikougyou-t0@hokkaido-c.ed.jp URL <a href="http://www.sapporokotonikougyou.hokkaido-c.ed.jp/teiji/teijitop.html">http://www.sapporokotonikougyou.hokkaido-c.ed.jp/teiji/teijitop.html</a>	教養 未定
北海道有朋高等学校(単位制課程)	道立高等学校定時制・通信制課程における一部科目履修	「国語」(10科目)「地歴公民」(13科目) 「数学」(9科目) 「理科」(9科目) 「芸術」(9科目) 「英語」(12科目) 「その他の外国語(基礎中国語・基礎ロシア語)」 「商業」(6科目)		2単位科目 30～31回 4単位科目 61回 当該高等学校の授業時間帯 原則、一般社会人の方。 高校の各講座(授業)を受ける学力を有する方	高校の1単位当たり 1,750円 (その他必要な資料代等)	申込期限 3月10日(金)～17日(金) TEL 011-773-8200 FAX 011-773-8300 Eメール yuho-ta0@hokkaido-c.ed.jp URL <a href="http://www.yuho.hokkaido-c.ed.jp/">http://www.yuho.hokkaido-c.ed.jp/</a>	教養 単位数は、それぞれの科目の単位数を換算したものとす。
北海道有朋高等学校(通信制課程)	道立高等学校定時制・通信制課程における一部科目履修	通信制課程の報告課題の提出と添削指導及び希望者への面接指導を実施		4月16日～2月18日 自宅での報告課題作成及び通信制課程の面接指導と連動 道内在住の一般社会人	高校の1単位当たり 340円 (その他必要な資料代等)	申込期限 3月23日(木)～3月31日(金) TEL 011-773-8200 FAX 011-773-8300 Eメール yuho-tu0@hokkaido-c.ed.jp URL <a href="http://www.yuho.hokkaido-c.ed.jp/">http://www.yuho.hokkaido-c.ed.jp/</a>	教養 単位数は、それぞれの科目の単位数を換算したものとす。

学校名	講座名	概要	期日・時間・対象	受講料	問合せ先	コース単位
北海道苫小牧工業高等学校(定)	道立高等学校定時制・通信制課程における一部科目履修	本校開設科目の全て	4月～3月 当該高等学校定時制の授業時間帯 原則、社会人として平成29年4月1日現在17歳以上で本校の一部履修のみを希望する方	高校の1単位当たり 1,750円 (その他必要な資料代等)	申込期限 2月20日(月)～2月24日(金) TEL 0144-36-3161 FAX 0144-36-3166 Eメール tomakou-t0@hokkaido-c.ed.jp URL <a href="http://www.tomakou.hokkaido-c.ed.jp/">http://www.tomakou.hokkaido-c.ed.jp/</a>	能力開発 教養 26
北海道函館商業高等学校(定)	道立高等学校定時制・通信制課程における一部科目履修	定時制課程における商業科目についての科目履修	1科目につき週2～3回 当該高等学校定時制の授業時間帯 地域住民	高校の1単位当たり 1,750円 (その他必要な資料代等)	申込期限 4月10日(月) TEL 0138-41-4248 FAX 0138-41-4250 Eメール hakodatesyougyou-tei@hokkaido-c.ed.jp URL <a href="http://www.hakodateshougyou.hokkaido-c.ed.jp/">http://www.hakodateshougyou.hokkaido-c.ed.jp/</a>	能力開発 未定
北海道旭川東高等学校(定)	道立高等学校定時制・通信制課程における一部科目履修	「情報処理」 表計算ソフト(エクセル)の基本操作を学ぶとともに、情報処理技能検定の資格取得を目指すこともできる。	5月～3月 週1回2時間 18:50～20:25 旭川および近隣市町村の住民	高校の1単位当たり 1,750円 (その他必要な資料代等)	申込期限 4月10日(月)～4月21日(金) TEL 0166-26-1053 FAX 0166-23-2623 Eメール at-t00@hokkaido-c.ed.jp URL <a href="http://www.ah.hokkaido-c.ed.jp/teiji/">http://www.ah.hokkaido-c.ed.jp/teiji/</a>	教養 52
北海道稚内高等学校(定)	道立高等学校定時制・通信制課程における一部科目履修	「文書処理演習」 ワープロ検定合格を目指すとともに、商業活動に必要な文書(社外文書)作成・保管・処分に関する知識と技術を習得し、パソコン操作の基本となるワープロソフトと表計算ソフトの活用について学習する。	4月～1月 60回 当該高等学校定時制の授業時間帯 地域住民(高校生は除く)	高校の1単位当たり 1,750円 (その他必要な資料代等)	申込期限 3月6日(月)～3月15日(水) TEL 0162-33-4154 FAX 0162-33-4155 Eメール wakkanai-t0@hokkaido-c.ed.jp URL <a href="http://www.wakkanai.hokkaido-c.ed.jp">http://www.wakkanai.hokkaido-c.ed.jp</a>	能力開発 45
		「生涯スポーツ」 -健康のための基礎知識- 食育からはじまり、栄養学にいたるまでの範囲を学習する。また、自分達の骨格や筋肉など体の機能についても学習する。	4月～1月 60回 当該高等学校定時制の授業時間帯 地域住民(高校生は除く)			能力開発 45
北海道網走南ヶ丘高等学校(定)	道立高等学校定時制・通信制課程における一部科目履修	「美術I」 高等学校の美術Iの教科書の内容を元に、絵画・彫刻・デザイン等の学習を行う。	5月～9月 17回(予定) 17:30～19:30 地域住民	高校の1単位当たり 1,750円 (その他必要な資料代等)	申込期限 4月17日(月)～21日(金) TEL 0152-43-2353 FAX 0152-43-4451 Eメール abashiriminamigaoka-t0@hokkaido-c.ed.jp URL <a href="http://www.abanan.ed.jp/HP/t/index-t.html">http://www.abanan.ed.jp/HP/t/index-t.html</a>	教養 26
北海道遠軽高等学校(定)	道立高等学校定時制・通信制課程における一部科目履修	「国語総合」 現代文、古文、漢文と漢字の読み書きの学習 「現代社会」 よりよい生き方、日本国憲法、政治のしくみ、経済のしくみの学習 「情報処理」 表計算ソフトウェア活用方法の学習	4月～1月 35回 当該高等学校定時制の授業時間帯 地域住民	高校の1単位当たり 1,750円 (その他必要な資料代等)	申込期限 4月4日(火)～4月11日(火) TEL 0158-42-2676 FAX 0158-42-2676 Eメール engaru-t0@hokkaido-c.ed.jp URL <a href="http://www.engaru.hokkaido-c.ed.jp">http://www.engaru.hokkaido-c.ed.jp</a>	能力開発 教養 26
北海道釧路湖陵高等学校(定)	道立高等学校定時制・通信制課程における一部科目履修	「国語」、「地理歴史」、「公民」、「数学」、「理科」、「保健体育」、「外国語」、「商業」の各開設科目19科目	4月11日～3月23日 1単位科目当たり35回 当該高等学校定時制の授業時間帯 地域住民	高校の1単位当たり 1,750円 (その他必要な資料代等)	申込期限 4月3日(月)～4月7日(金) TEL 0154-43-3131 FAX 0154-43-3134 Eメール koryo-jimu@hokkaido-c.ed.jp URL <a href="http://www.koryo946.hokkaido-c.ed.jp/">http://www.koryo946.hokkaido-c.ed.jp/</a>	教養 52～78

# 学習方法について

道民カレッジには主催講座と連携講座があります。その中から、学びたい講座を選び、自分に合った学習計画を組み立てて学ぶことができます。

## 主催講座

- 1 **地域活動実践講座（新規）**
  - 地域活動への参画を促進するため、道民カレッジ生が実践した地域活動に関する発表や交流などを行う講座です。
  - 年間2回開催します。
- 2 **地域活動インターネット講座（新規）**
  - 地域で活躍する際に必要な知識や技能に関する内容を年間2講座程度インターネットで配信します。
- 3 **「ほっかいどう学」大学インターネット講座**
  - 道内の大学講師による「ほっかいどう学」講座（ガイドブックP1に掲載）をインターネットで配信します。
  - 30分程度の講座を視聴し、レポートを提出すると、道民カレッジの称号取得に必要な必修単位を取得することができます。
  - 情報交流広場（かでの2・7 9階）などで貸し出すDVDを視聴して学習することができます。
  - 平成28年度「ほっかいどう学」大学インターネット講座補助教材（DVD付）を1,000円（別途送料108円）で販売しています。
- 4 **「ほっかいどう学」地方創生塾（美幌町・羅臼町で実施予定）**
  - 地域活動やまちづくりに貢献する人材を育成し、地域の活性化に寄与することを目的に、連続して3回程度の講座を開催します。

## 連携講座

- ◇「道民カレッジ」に賛同する市町村及び大学・短大、高等学校・特別支援学校、専修学校、各種学校等、各種団体、民間教育事業者・企業等が実施する講座や講演会、研修会の中から自分が学びたい講座等を選び、直接実施機関に申込みをして受講します。
- ◇連携講座に登録している講座は、ガイドブック（年2回発行）または、道民カレッジホームページに掲載しています。
- ◇既に申込みが終了している講座もありますので、主催者へお問い合わせください。
- ◇開催地域在住者のみ受講できる講座もあります。

ほっかいどう学科	<b>地域の理解や活動に関わる講座</b>	
	ほっかいどう学コース	北海道内の歴史や民族、地域学など、地域への関心を高めることや理解を深める講座
	地域活動コース	北海道内のボランティア活動や地域活動に関わる講座
教養学科	<b>個人の学びが主な目的となる講座</b>	
	キャリアアップコース	知識や技能・資格など、専門性を高める講座
	環境・生活コース	社会生活を行う上で必要な知識をテーマにした講座
	健康・スポーツコース	健康づくりや体力増進など、健康・スポーツをテーマにした講座
	教養コース	人生を豊かにする幅広い知識や教養をテーマにした講座
ジュニア学科	<b>北海道を担う子供たちの生きる力の育成を図ることを目的とした講座</b>	
	ジュニアコース	北海道を担う子供たちの生きる力の育成を図ることを目的とした講座

### 1 「ほっかいどう学」とは

道民自身が、北海道（あるいは道内のそれぞれの地域）について、現在を見つめ、過去を知り、未来の在り方を考える協働の学びである。この学習によって、道民としてのアイデンティティを確立し、主体的に学ぶ事によって培われる知識と能力を活かして、北海道づくり・地域づくりに参加する学習である。

### 2 「ほっかいどう学」の領域

- |                  |                               |
|------------------|-------------------------------|
| ①北海道の総合的政策に関わるもの | ⑤北海道の生活に関わるもの                 |
| ②北海道の文化と歴史に関わるもの | ⑥北海道の芸術・スポーツに関わるもの            |
| ③北海道の自然・環境に関わるもの | ⑦北海道の地域活動に関わるもの               |
| ④北海道の産業に関わるもの    | (①～⑥はほっかいどう学コース、⑦は地域活動コースに分類) |

# 学習単位について

道民カレッジの講座を受講すると単位を取得することができます。単位の認定を希望する場合は、受講する講座で道民カレッジ手帳を提出して認定を受けて下さい。

## 単位の認定について

### ■主催講座

#### (1)地域活動実践講座（年間2回開催）

地域活動に関する実践発表で地域活動コース必修5単位、出席で地域活動コース必修2単位を認定します。

#### (2)地域活動インターネット講座

30分程度の講座を視聴し、レポート提出で1講座につき地域活動コース必修1単位を認定します。

#### (3)「ほっかいどう学」大学インターネット講座

大学インターネット講座補助教材を参考に、30分程度のインターネットやDVDでの講座を視聴し、レポート提出で1講座につきほっかいどう学コース必修1単位を認定します。

#### (4)「ほっかいどう学」地方創生塾（美幌町・羅臼町で実施予定）

講座の8割以上出席でほっかいどう学コース必修4単位を認定します。

### ■連携講座

#### 一般（高校生以上）

◇連携講座を実施する各機関等に講座の参加を申込み、1時間1単位を基本に単位を認定します。

（連携講座においては、講座を主催する機関の認定基準を優先します。）

◇ほっかいどう学科の「ほっかいどう学コース（一部の講座）」「地域活動コース（全ての講座）」には必修単位が取得できる「指定講座」があります。指定講座は時間数に関わらず、1講座1単位を認定します。

◇放送大学の単位互換を行っています。放送大学で取得した単位は、1単位につき道民カレッジの15単位として認定します。単位互換を行う場合は、成績通知書をご提出ください。

#### 称号について

所定の単位を取得した場合、道民カレッジ事務局に申請すると「称号」を授与します。

○100単位を取得した場合…『道民カレッジ学士』（○○コース）

○200単位を取得した場合…『道民カレッジ修士』（○○コース）

○300単位を取得した場合…『道民カレッジ博士』（○○コース）

○学長奨励賞…博士号を取得後、コースに限らず、総取得単位数が1,000単位ごとに「学長奨励賞」を授与します。（いずれかのコースの博士の称号取得が必要です。）

#### 称号の取得方法について

##### <必修単位>

・称号を申請する場合に必ず取得しなければならない単位です。主催講座・指定講座から8単位以上（地域活動コースから2単位以上）を取得してください。

##### <専門コース>

・ジュニアコースを除く6つのコースに分類されている連携講座の中から、自分が学びたいコース（専門コース）を1つ選択し、そのコースの中から取得する単位です。60単位以上を取得してください。

##### <選択単位>

・主催講座・連携講座を含め、自分が学びたい講座を自由に選択し受講して取得した単位です。

32単位以上を取得してください。

**※平成29年度については、必修単位6単位、専門コース60単位、選択単位34単位での申請も可能です。**

必修単位	大学インターネット講座 地域活動実践講座	地域活動インターネット講座 ほっかいどう学地方創生塾	指定講座	8単位	(地域活動コースから2単位以上)		合計 100 単位
専門コース	ほっかいどう学コース 60単位	地域活動コース 60単位	キャリアアップコース 60単位	環境・生活コース 60単位	健康・スポーツコース 60単位	教養コース 60単位	
選択単位	主催講座、連携講座の中から32単位						

注1) 「道民カレッジ学士」「道民カレッジ修士」「道民カレッジ博士」それぞれ称号を申請する場合は、称号毎に必修単位8単位（地域活動コースから2単位以上）、専門コース60単位、選択単位32単位、合計100単位の取得が必要です。

注2) 「道民カレッジ修士」の称号を取得する場合は、申請するコースの「道民カレッジ学士」の取得が必要です。

注3) 「道民カレッジ博士」の称号を取得する場合は、申請するコースの「道民カレッジ修士」の取得が必要です。

## ジュニア（4歳～中学生）

- ◇連携講座（ジュニアコース）受講すると、講座時間数に関わらず、1日日程の事業で1講座とし、1単位を認定します。（2日日程の事業は2単位の認定）
- ◇北海道・北海道教育委員会が主催する青少年のリーダー養成や人材育成事業、ボランティア活動などの事業の「指定講座」があります。指定講座は、講座時間数にかかわらず、1日あたり2単位を認定します。（2日日程の事業は4単位の認定）

### 称号について

必要な単位を取得した場合、道民カレッジ事務局に申し出ると「称号」がもらえます。

- 50単位を取得した場合…『道民カレッジジュニア学士』
- 100単位を取得した場合…『道民カレッジジュニア修士』
- 150単位を取得した場合…『道民カレッジジュニア博士』

### 称号を取る方法について

#### ◇＜必修単位＞

- ・称号を申し出る場合に取得しなければならない単位です。ジュニアコースの「指定講座」を受けて8単位以上を取得してください。

#### ◇＜専門コース＞

- ・ジュニアコースの中から、自分で学びたい講座を選び、42単位以上を取得してください。

### ■単位取得方法のパターン

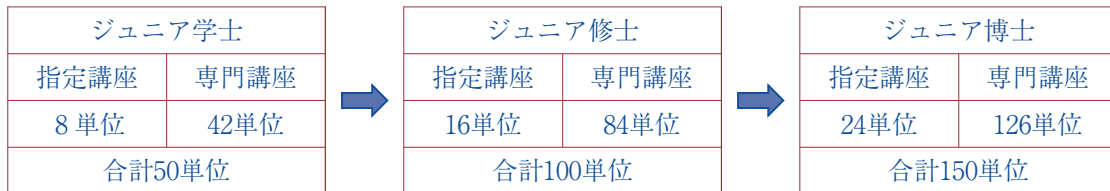

- 注4) 「道民カレッジジュニア学士」「道民カレッジジュニア修士」「道民カレッジジュニア博士」それぞれ称号を申請する場合は、称号ごとに必修単位8単位、専門コース42単位、合計50単位の取得が必要です。
- 注5) 「道民カレッジ修士」の称号を取得する場合は、申請するコースの「道民カレッジ学士」の取得が必要です。修士の取得は、学士の時と同じように合計50単位の取得が必要です。
- 注6) 「道民カレッジ博士」の称号を取得する場合は、申請するコースの「道民カレッジ修士」の取得が必要です。博士の取得は、修士の時と同じように合計50単位の取得が必要です。

### 一般への単位の移し方について

- ◇ジュニアコース（4歳～中学生）で取った単位は、高校生以上の一般の称号を取得する際「選択単位」に50%（半分）を移行して使用できます（端数切り上げ）。ただし、32単位を上限とします。

#### （例1）30単位を取得している場合

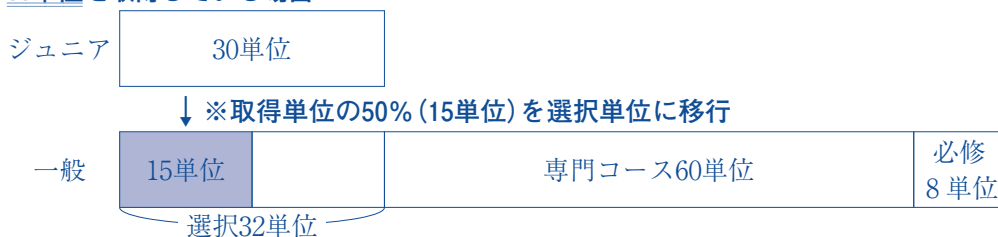

#### （例2）150単位を取得している場合

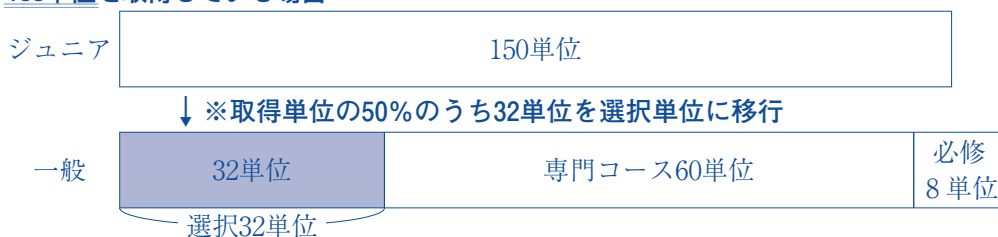

※専門コース及び必修単位の詳細については、上記■単位取得方法のパターンをご覧ください。

# 『道民カレッジ』 Q&A

## 入学資格・卒業はあるの？

- 入学に際して、4歳以上の方であれば、どなたでも入学できます。生涯にわたる学習を目標にしていますので、卒業はありません。一定の単位数になると称号が取得できます。

## カレッジ手帳はどうやってもらうの？

- 事務局に申込書をご持参いただければ、その場で手帳が交付されます。郵送の場合は返信用切手92円を同封してください。

## 費用はかかるの？

- 入学は無料です。入学申込書に必要事項を記入して申込みください。ただし、大学インターネット講座の補助教材代や有料講座の受講料は自己負担となります。

## どこで学習するの？

- 道民カレッジに賛同するいろいろな連携機関の実施する講座が学習の場となります。連携講座であればどこで学習しても記録が残り、一定の単位が認定されます。

## どんな講座があるの？

- 主催講座として地域活動実践講座、地域活動インターネット講座、「ほっかいどう学」大学インターネット講座、「ほっかいどう学」地方創生塾があります。他に、連携講座として年間約3,900の講座があります。本ガイドブックやホームページに掲載しています。

## 単位認定はどのようにすると受けられるの？

- 講座の受付に道民カレッジ手帳を提出して、所定の単位認定をしていただきます。なお、講座によっては、あらかじめ道民カレッジ手帳に、受講年月日、講座名を受講者が記入していただくこともあります。

## 称号はどうやってもらえるの？

- 主催講座である地域活動インターネット講座「ほっかいどう学」大学インターネット講座のレポート提出や地域活動実践講座「ほっかいどう学」地方創生塾の受講及び連携講座受講による単位認定によって、100単位取得で学士、200単位取得で修士、300単位取得で博士が取得できます。
- 小中学生は、連携講座受講による単位認定によって、50単位取得で学士、100単位取得で修士、150単位取得で博士が取得できます。

## 講座情報はどこでわかるの？

- 前期（4月～9月）後期（10月～3月）2回発行のガイドブックを参照してください。市町村教育委員会、図書館、連携機関等に備えてあります。

## 指定講座って何ですか？

- 指定講座を受講すると、主催講座と同様に必修単位が認定されます。
- 「ほっかいどう学コース」の指定講座を受講すると、ほっかいどう学必修1単位または、「ほっかいどう学コース」の単位のいずれかを選ぶことができます。
- 「地域活動コース」は全て指定講座です。この講座を受講すると、地域活動コース必修1単位または、「地域活動コース」の単位のいずれかを選ぶことができます。
- 「ジュニアコース」の指定講座を受講すると、1日あたり2単位の認定です。（2日程の事業は4単位）

## 放送大学北海道センターとの連携

- 道民カレッジにおいては、カレッジ生が放送大学で習得した授業科目の1単位を道民カレッジの15単位として認定します。なお、放送大学受講生は事前に事務局へ入学手続きするとともに、成績通知書（単位認定書）を提出してください。

## 入学申込書・住所変更届

NO.

<input type="checkbox"/> 道民カレッジへの入学を申込ます。 <input type="checkbox"/> 下記のように変わりましたのでお知らせします。			
氏名	ふりがな	生年月日	性別
		(T・S・H) 年 月 日 ( 歳)	男・女
住所	〒 — —		
職業	<input type="checkbox"/> をつけてください 1. 会社員      2. 学生      3. 小学生以下      4. 公務員      5. 自営業 6. 主婦      7. 団体職員      8. 無職      9. その他 ( )		
電話番号	— —	FAX	— —
メール			

入学希望の方は、入学申込書に必要事項を記入し、道民カレッジ事務局にご提出ください。道民カレッジ手帳を交付します。郵送にて申込される場合には、道民カレッジ手帳をお送りしますので返信用切手（92円）を同封してください。※記入されました個人情報、道民カレッジに関する目的以外には使用しません。

# 開催地別連携講座一覧

## 空知管内/岩見沢市

【北海道教育大学 授業公開講座】 舞台表現演習	51
【北海道教育大学 授業公開講座】 ピアノ指導法1	54
【北海道教育大学 授業公開講座】 ヴィジュアルコミュニケーションデザイン理論	67
【北海道教育大学 一般公開講座】 バルシューレ北海道 (Ballschule Hokkaido)	73
北海道岩見沢東高等学校 (定)	79

## 空知管内/滝川市

滝川探訪講座	12
おもてなし中国語講座	27
我が家がかんたん！ 万能調味料作り講座	31
我が家がかんたん！ 梅干し講座	32
チーズ・レッスン講座	33
基礎からはじめる手話講座	34
簡単！うちごはん講座	36
ケトジェニック食事法講座	40
気軽にエアロビクス講座	40
自宅でできる簡単な運動講座	40
水中ウォーク&アクアビクス講座	41
福をよぶ～笑いヨガ講座	41
ゆる体操夏期講座	42
ヨガ入門夏期講座	42
楽しいズンバ講座	43
自分でできるリンパマッサージ夏期講座	43
中国武術太極拳講座	43
フラダンス入門講座	43
カヌー1日体験講座	43
リズムウォーキング講座	43
みんなで踊ろう！フォークダンス講座	44
初歩からゆっくり書道講座	58
文学を学ぶ講座	59
初めていける季節の生け花講座	59
はじめてのトールペイント講座	59
陶芸入門講座	60
いちから始めるボールペン字講座	61
楽しめる切り貼り絵講座	63
日本の歴史/民族宗教講座	64
金子みすゞの童話詩鑑賞法講座	66
おとなの手習い筆ペン講座	66
和食のテーブルマナー講座	66
フルーツ&ソーブカービング講座	69
童話と叙情歌を楽しく歌う講座	69
気軽に楽しむスケッチ講座	70
かわいい手編み講座	70
知って楽しむ世界遺産講座	71

クラフトバンド講座	72
俳句に挑戦！講座	72
再発見！日本語講座	72
洋食のテーブルマナー講座	72
北海道滝川高等学校 (定)	79

## 空知管内/砂川市

市民大学2	31
市民大学1	41
市民大学3	65
市民大学4	66
市民大学5	70
市民大学6	71
【指定講座】 ネイパル de パティシエ	75
【指定講座】 ネイパルフォレストクラブ	75
【指定講座】 見て来てネイパル。さがして北海道	76

## 空知管内/深川市

【指定講座】 スポーツキャンプ①	16
【指定講座】 グリーンアクション	16
【指定講座】 もっと知りたい！北空知探検隊！	19
【指定講座】 スポーツキャンプ②	19
【指定講座】 スポーツキャンプ①	74
【指定講座】 グリーンアクション	74
【指定講座】 もっと知りたい！北空知探検隊！	76
【指定講座】 スポーツキャンプ②	76

## 石狩管内/札幌市

文学で旅する 北海道 北の大地生まれの名作を語る 北海道150年に寄せて	5
【指定講座】 北の歴史探訪～わかりやすい北海道史～	5
【指定講座】 北の歴史塾	5
北海道の鉄道歴史、鉄道の復権	5
木造洋風ホテル「豊平館」をもう一度じっくり見てみよう	6
【指定講座】 平成29年度「ほっかいどう学」かでの講座 第1回	6
ミュージアムカレッジ 最新研究報告―北海道と極東ロシアのシマフクロー	6
2017年度北海道考古学会研究大会「歴史・民族・言語研究と北海道考古学」	6
明治維新と北海道開拓～開拓期の光と影～近代化の波動～	7
札幌学院大学コミュニティ・カレッジ「アイヌ民族の碑が訴えていること その5」	7
さっぽろ近郊 建物ウォッチング	7
半歩先を行く「札幌価値の発信」	7
【指定講座】 平成29年度「ほっかいどう学」かでの講座 第2回	8
【指定講座】 北海道史を学ぶ会	8
ミュージアムカレッジ 学校をつくる―近代北海道のアイヌ民族による小学校設置の取り組み―	8
【指定講座】 平成29年度「ほっかいどう学」かでの講座 第3回	8

学芸員トーク ② 宴の席と嗜好品	9
【指定講座】平成29年度「ほっかいどう学」かでの講座 第4回	9
【指定講座】いしかり市民カレッジ主催講座6「道庁赤れんが庁舎 北海道の歴史画を鑑賞しよう」	10
【指定講座】平成29年度「ほっかいどう学」かでの講座 第5回	10
講演会 平成の「生れ出づる悩み」展と有島・木田の交流 ～有島編～	11
ミュージアムカレッジ 明治・大正・昭和の日記に見る北海道と野球	11
【指定講座】観察会「夏の森の観察会」	11
講演会 日本野球界の現状と課題 ～野球王国北海道を目指して	11
【指定講座】平成29年度「ほっかいどう学」かでの講座 第6回	12
講演会 平成の「生れ出づる悩み」展と有島・木田の交流 ～木田編～	12
ミュージアムカレッジ 樺太全島野球大会	12
学芸員トーク ③ 北の郷土づくり	12
講演会 北海道高等学校野球連盟70周年を迎えて	13
ミュージアムカレッジ 全道樺太実業野球大会	13
学芸員トーク ④ 探索！文明開化	13
【指定講座】平成29年度「ほっかいどう学」かでの講座 第7回	14
【指定講座】平成29年度「ほっかいどう学」かでの講座 第8回	14
【指定講座】平成29年度「ほっかいどう学」かでの講座 第9回	14
【指定講座】平成29年度「ほっかいどう学」かでの講座 第10回	14
【指定講座】【北海道教育大学 授業公開講座】生活と住環境論	15
【指定講座】【札幌大学「地域創生入門」授業公開講座】第1回 地域共創力とは何か／本間雅美（札幌大学教授）	15
【指定講座】【札幌大学「地域創生入門」授業公開講座】第2回 大学と地域との連携（共創の理論と実践1）／本間雅美（札幌大学教授）	15
【指定講座】【札幌大学「地域創生入門」授業公開講座】第3回 大学と地方との連携（共創の理論と実践2）／本間雅美（札幌大学教授）	15
【指定講座】【札幌大学「地域創生入門」授業公開講座】第4回 “Locals, go global”（共創の理論と実践3）／出合祐太（札幌大学特命講師）	15
【指定講座】【札幌大学「地域創生入門」授業公開講座】第5回 私が描く地域創生／本田優子（札幌大学教授）	16
【指定講座】【札幌大学「地域創生入門」授業公開講座】第6回「創造都市札幌」とその魅力／上田文雄（弁護士・前札幌市長）	16
【指定講座】【札幌大学「地域創生入門」授業公開講座】第7回 分かれ目は、なんだろう／河治和香（歴史時代小説作家）	16
【指定講座】【札幌大学「地域創生入門」授業公開講座】第8回 可能性は超一流の北海道／落合周次（日本旅行北海道社長）	16
【指定講座】【札幌大学「地域創生入門」授業公開講座】第9回 地域創生に企業を巻き込む・そのやり方／上島信一（北海道コカ・コーラ監査役・元CSR担当役員）	16
【指定講座】【札幌大学「地域創生入門」授業公開講座】第10回 七転八起で社会（組織）を生きる／羽山ひの木（札幌三越店長）	17
【指定講座】【札幌大学「地域創生入門」授業公開講座】第11回 地域も人間も、創生はまずは自立から。そこで豊かに生きるとは／佐藤のりゆき（ブロードキャスター）	17
【指定講座】平成29年度北海道地域学校協働活動推進研修会 道央会場	17
【指定講座】【札幌大学「地域創生入門」授業公開講座】第12回 地域づくりと北海道観光の未来／大西雅之（鶴雅グループ代表）	17
【指定講座】札幌国際大学縄文世界遺産研究室講演会 第1回「炭鉱遺産でまちづくり」	18
【指定講座】【札幌大学「地域創生入門」授業公開講座】第13回 “君の居場所は ここにあるからね”～「君の椅子」の12年～／磯田憲一（北海道文化財団理事長・元副知事）	18
【指定講座】【札幌大学「地域創生入門」授業公開講座】第14回 北海道ブランドはコミュニケーションで創る／高堂理（北海道ブランド研究所長・前電通北海道社長）	18

【指定講座】【札幌大学「地域創生入門」授業公開講座】第15回 昭和に輝いた地域メディア ラジオの可能性を探る／中田美知子（札幌大学客員教授・元FM北海道常務）	18
シニア向けパソコン講座	20
「ロシア時事ニュースを読みながらロシア語を学ぼう」	20
囲碁	20
お勤め帰りの英会話 初級	20
英語で読む 世界の名作童話	21
単語からはじめる英会話	21
暮らしに役立つ 3級ファイナンシャルプランニング技能士講座	21
【北海道教育大学 授業公開講座】情報メディアの活用	21
パターンメイキング技術検定 取得講座（理論編）	21
リユースマスター（R） 2級認定講座	21
3級ファイナンシャルプランニング（FP）技能士対策講座	22
札幌学院大学コミュニティ・カレッジ「中級英会話（日常生活）」	22
札幌学院大学コミュニティ・カレッジ「基礎英会話（海外旅行）」	23
札幌学院大学コミュニティ・カレッジ「入門英会話」	23
3級カウンセリング研修講座昼間部	23
札幌学院大学コミュニティ・カレッジ「ファイナンシャル・プランナー（3級FP技能士）資格対策講座」	23
札幌学院大学コミュニティ・カレッジ「中上級英会話（グローバル・トピック）」	23
札幌学院大学コミュニティ・カレッジ「基礎英会話（日常生活）」	23
3級カウンセリング研修講座夜間部	24
ライフオーガナイザー 2級認定講座 思考と空間の整理術	24
パターンメイキング技術検定 取得講座（実技編）	25
めざせ合格！FP 3級対策講座	25
ITサポートで健康に！～スマートフォンやPCを使って「いきいきライフ」～	27
お菓子とパンの通信講座C-net	28
おいしく育てる 北の野菜づくり	28
さっぽろ人材育成・生き方講座「くらし塾きんゆう塾」	28
おうち薬膳 すぐに使える春夏の薬膳スープと台湾養生茶 食べて改善	28
みんなの茶の間オープンカレッジ「人生設計と金融経済」～夢を実現する為～	28
はじめよう！ポタジェ 野菜・花・ハーブで楽しむフランス流家庭菜園	28
みんなの茶の間オープンカレッジ 最高の自分を引き出す「生きる力とくらしの知恵」	29
ガーデンプランニング入門 緑に囲まれた庭づくりをめざして	29
マネー博士への道「これからの生き方と、賢い暮らしの知恵」	29
北海道金融未来塾「生きる力とくらしの知恵：自分らしく生きる」	29
シニアライフのレクリエーション「春を捜そう」	29
学芸員トーク ① 火災への備え	29
くらしのセミナー	30
植物探訪 野の花と樹木めぐり（前期）	30
それ、野村に聞いてみよう。～資産運用の考え方～	30
札幌の野鳥たち～基礎から探鳥まで～	30
札幌学院大学コミュニティ・カレッジ「大学バスで行く自然観察会」	31
通信講座消費生活スタディ	31
札幌学院大学コミュニティ・カレッジ「今年の重大リスクとマネープランへの影響」	32
札幌学院大学コミュニティ・カレッジ「フットパスを歩こう！」	33
シニアライフのレクリエーション「円山公園を歩こう」	33
消費生活リーダー養成講座	34
“食と健康”：情報を食べる～おいしさや健康の秘訣は“情報”!?～	34
健康を目指す環境科学	34



NHK札幌放送局見学会	35	手編み	46
ヨーロッパの人気スポーツフェンシング	36	ボビン&タッチングレース	46
一般公開セミナー 健康教室	36	楽しい俳句	46
シニアのためのお気軽運動とストレッチ	36	ピアノ伴奏で歌う昭和の名曲	46
ゆる体操 初級/月曜クラス	37	～和を楽しむ～ 基礎からの日本舞踊	47
サンプラザ高齢者体操	37	ファブリックアート	47
カラダの姿勢改善エクササイズ	37	大人の楽描き(らくがき)と似顔絵教室	47
ストレッチ&リズム	37	初心者からの油絵	47
カントリーラインダンス	37	いけばな小原流	47
中高年の脳トレ・転倒予防教室	37	江戸の唄を歌い継いでー 端唄と三味線	48
高齢者水泳コース	37	「卓上四季」美文講座	48
成人水泳コース(午前)	37	続・教養としての絵本の世界	48
成人水泳コース(夜間)	37	「文学」で現代を生き抜く	49
ホーム・ヨガ 心とからだのリラクセス	37	～スターウォッチング～ 銀河を歩こう!	49
ホーム・ヨガ 心とからだのリラクセス	38	池坊いけばな	49
水中運動コース	38	話しが続かない・深まらない人の救急質問法(心理&言語学)	49
脂肪燃焼リズム&ステップ	38	民謡	49
カントリーラインダンス きたえーる	38	茶道裏千家(鳥田社中)	49
社交ダンス	38	はじめての帽子	50
スポーツ吹矢教室	38	さわらび会かな書道 ～北に咲くかなの花～	50
リズム体操きたえーる	38	三才流盤景	50
ゼロから始めるナイトランニング 入門・初級 冬こそ走る	38	二十六文字 詞(ことば)遊び 都々逸(どどいつ)	50
中高年婦人のための健康づくり体操	39	仏教のこころ	50
藻南ストレッチヨガ	39	やさしい将棋入門	50
メンタルヘルス こころの臨床経験を語る 印象に残った人々から学んだこと	39	やさしい俳句塾 はじめての十七文字	50
アジアビューティーダンス	39	日本の古代建築に迫る 古代仏寺と古代神社の成立	50
2017「北にいきる人」フォーラム	39	ゆっくり楽しく エンジェルハープ 入門クラス	50
地域で暮らす高齢者のための医療公開講座	39	イチから学ぶ セルフコーチング 自分の気持ちをデザインする	50
シニアライフのレクリエーション「レクダンスと音楽で遊ぼう」	40	「傾聴」から学ぶコミュニケーション術 マインドデザイン	51
平成29年度札幌医科大学保健医療学部公開講座「感染予防としての手洗いー自分の洗い方を見直してみませんかー」	41	素敵に着付け&コーディネート 召しませ、着物。	51
こころとからだの意外な関係??パラリンピックメダリスト、整形外科の名医、地域実践が豊富な理学療法士が語る、健康づくりの秘訣!?	41	模写からはじめる日本画入門	51
シニアライフのレクリエーション「転倒予防体操をしよう」	42	アコーディオンの音色で歌う 思い出のメロディー	51
福祉レクのつどい「楽しく歌おう」	42	ビデオ鑑賞会「新世界紀行」	51
よくわかる東洋医学	42	『源氏物語』を味わう 桐壺・帚木・空蝉・夕顔	51
平成29年度札幌医科大学保健医療学部公開講座「あなたの肺は何歳ですか?ー肺を若返らせる(肺年齢の改善法)ー」	42	【北海道教育大学 授業公開講座】高等学校数学科教育法 I	52
シニアライフのレクリエーション「チャレンジ・ザ・ゲームをしよう」	43	親鸞に学ぶ～歎異抄の世界	52
2017年度 天使大学・北海道薬科大学連携公開講座	43	～新たなページを拓きます～基礎から描くシナリオ教室	52
シニアライフのレクリエーション「円山動物園に行こう」	43	悠久のロシア史 黎明から新生ロシアまで ポーリュシカ、ポーレ!	53
平成29年度札幌医科大学保健医療学部公開講座「1日10分の運動が心臓病を予防する」	44	【北海道教育大学 授業公開講座】化学概論 I	53
歯科衛生士・歯科技工士の仕事って?	45	観世流能楽入門 ～謡い講座～	53
いきいき健康空手講座	45	手編み・バイアス編み	53
和裁(実業)	45	旧約聖書の世界に学ぶ	53
時間のない方のための 短期集中ボールペン・筆ペン教室	45	哀愁の響き たのしいハーモニカ 入門クラス	53
たのしいチェス 6ヵ月集中入門コース	45	インテリジェンスの極意	54
地球惑星学入門 宇宙大激変 その時地球は?	45	仕事から親子関係にも活かせる「即戦力マジック講座」	54
アメリカンキルト	45	アンガーマネジメント講座(入門編)	54
シルバークレイ	46	【北海道教育大学 授業公開講座】発達と学習A	54
手織り	46	口語でつくる短歌入門	55
		元アジア国際記者が伝える日本と世界 現代(いま)を読む	55
		個性心理学 コミュニケーション講座	55
		～趣味からはじめよう～季節を楽しむ俳句	55

地中海世界の興亡史 さまざまな民族の衝突と交流	55
知っておきたい西洋美術 印象主義の誕生Ⅱ	55
ドレミから始める ハーモニカ 初級	55
住宅塗装セミナー	55
【北海道教育大学 授業公開講座】人文科学入門 (表象文化論)	55
フォークソングを歌おう 心の名曲をもう一度!	56
アンガーマネジメント講座 (怒りのタイプ編)	56
話し方レッスン 人前でアガらず・思いが伝わる話し方	56
ヘリテージDECO	56
手帳スケッチ 楽しい!かわいい!	56
「三角山文庫の寺子屋塾」シンガーソングライター-NORICOのライブから学ぶ	56
『枕草子』の世界 心ときめきするもの	56
大人のポップス&ジャズを歌おう!	56
はじめての こぎん刺し かわいい津軽の針仕事	57
人気花店~HANATAKU~presents 「花アート・・・私のブーケ講座」	57
古代ローマ歴史散歩 遺跡で巡るローマ史	57
たてもの観察会 ① 和風建築と和洋折衷	57
境界地域から北東アジア国際関係を考える	57
札幌学院大学コミュニティ・カレッジ「ベートーヴェンの栄光と孤独」	58
札幌学院大学コミュニティ・カレッジ「原子力発電は本当に経済的かー原子力安全神話の謎の歴史続編ー」	59
札幌学院大学コミュニティ・カレッジ「自己分析入門/自分を知るための心理学」	59
歩く・見る・遊ぶ!札幌再発見~自分の楽しみ見つけよう~	59
NLP コミュニケーションセミナー	59
自分がわかる教育カウンセリング~SGE体験 (基礎講座) ~	60
札幌学院大学コミュニティ・カレッジ「デジタル一眼レフ写真講座」	60
恋する人間	60
札幌学院大学コミュニティ・カレッジ「個性とは何か?ーその本質を考える」	60
話すための発声&滑舌トレーニング 話の内容が伝わるために	60
【北海道教育大学 一般公開講座】数学と数学教育の話題から	61
文化講演会「古代ギリシャのブロンズ彫刻」	61
古代ギリシャの神話と文学Ⅱ 神話・叙事詩・悲劇物語への招待	62
リーダーシップ論の返遷と展望 ~自治会などを上手に仕切れるリーダーになるために~	62
平成29年度札幌医科大学保健医療学部公開講座「どこから来たホモ・サピエンス?」	62
第5回 新渡戸稲造と札幌遠友夜学校を考える会 記念フォーラム講座「夜間中学校と学びの権利」	62
ちゃれんがワークショップ 縄文土器をつくる (全2回)	62
札幌学院大学コミュニティ・カレッジ「ヨーロッパの市民革命」	63
ネーベルスロイド 北欧生まれの白樺の樹皮クラフト	63
札幌学院大学コミュニティ・カレッジ「特別支援教育の一視角」	63
札幌学院大学コミュニティ・カレッジ「古代ギリシャの神話を学ぶー西洋文化の源流をたずねて」	63
暮らしの手帖の編集長が語る「暮らしの手帖の作り方」	63
たてもの観察会 ② 漁家住宅の違い	64
札幌学院大学コミュニティ・カレッジ「やさしい経営講座」	64
タイルアートで鍋敷き等の作成	65
アンガーマネジメント講座 (メンタルヘルス編)	65
北海学園大学市民公開講座「未来を創る生命工学の最前線~知能情報から植物デザインまで~」	65
「三角山文庫の寺子屋塾」砂澤ピッキを学ぶ	65
平成29年度北海道大学公開講座 (全学企画)「『非常識』が照らし出す私たちの未来」	66
ミステリーを10倍楽しく読む方法 ~日本ミステリーの特徴を知ろう~	66
ちゃれんがワークショップ 石器をつくる	66
女性のための 競馬入門 札幌競馬場で楽しむ [協力] JRA札幌競馬場	66

教養としての会計学入門 ~知って得する会計のはなし~	67
札幌学院大学コミュニティ・カレッジ「ホテル営業マン43年の経験から学ぶ「心得とコツ」」	67
講演会 一途一心の野球道 (みち)	67
社会の分断をいかに乗り越えるか?	67
たてもの観察会 ③ 公設家屋の建築様式	68
生きていて誰もが出会うことを心理学の角度から考える	69
テキスタイル織り 技術取得講座	69
【北海道教育大学 一般公開講座】文学に見られる動物たち (XI) 一鳥一	69
博物館寄席「北海道 野球の歴史で ございます」	70
デジタルビジネス入門講座①「デジタルビジネスへの招待」	70
たてもの観察会 ④ 郷里の建築様式	71
第15回放送大学研究発表会	71
講演会 ブラバン応援 もうひとつの夏の闘い	71
ストレスマネジメントを知ろう~リラクセーションを体験しよう~	72
きものを縫う	72
楽しい着付	73
ジュニア水泳コース	73
自然観察会 「あなたの街のコウモリの森」 in野幌森林公園	74
講演会 「昆虫写真家 海野和男の生きもの写真のスズメ」	74
ちゃれんが子どもクラブ ちいさな野球盤づくり	75
ちゃれんが子どもクラブ フェルトで野球のバットとボールのストラップをつくらう	76
ちゃれんが子どもクラブ トコロテンの不思議	76
ちゃれんが子どもクラブ アンモナイトを解剖しよう	77
北海道札幌東高等学校 (定)	79
北海道札幌南高等学校 (定)	79
北海道札幌琴似工業高等学校 (定)	79
北海道有朋高等学校 (単位制課程)	79
北海道有朋高等学校 (通信制課程)	79

## 石狩管内/江別市

【指定講座】観察会「春の花を見つけよう」	5
【指定講座】観察会「春のありがとう観察会」	7
【指定講座】春季講演会「人類学と考古学を知る・学ぶ1」「日本人はどこから来たのか?海を渡った祖先たち」	7
【指定講座】観察会「森の新緑観察会」	8
【指定講座】6月度人が集えば文殊の知恵袋講座「初夏の野幌森林公園を歩こう」	9
【指定講座】7月度人が集えば文殊の知恵袋講座「江別市自治基本条例の意義と役割」	10
あなたもタイムトリップ ~北方資料の世界~	10
【指定講座】「人類学と考古学を知る・学ぶ2」「手形・足形の考古学」	11
【指定講座】もりの講演会「北海道のトンボ」	11
【指定講座】8月度人が集えば文殊の知恵袋講座「煉瓦の歴史」	12
北海道150年プレ事業 北海道の名付け親 松浦武四郎を追って	13
【指定講座】観察会「秋の花でにぎわう森を歩こう」	13
【指定講座】9月度人が集えば文殊の知恵袋講座「初秋の野幌森林公園を歩こう」	13
【指定講座】秋季講演会「人類学と考古学を知る・学ぶ3」「近年のホモサピエンスと縄文人研究の動向からーユーラシアへの拡散を中心にー」	14
【指定講座】「人類学と考古学を知る・学ぶ4」「縄文人に挑戦」	14
【指定講座】「人類学と考古学を知る・学ぶ5」「縄文のコクゾウムシ?ー圧痕・レプリカ法の考古学」	14
【指定講座】「人類学と考古学を知る・学ぶ6」「オホーツク人の骨を知る・学ぶ」	15
【指定講座】「人類学と考古学を知る・学ぶ7」「考古学からみたアイヌ文化」	15

カラーコーディネーター検定3級対策講座	22
秘書検定対策講座2級・3級	23
医療事務講座	23
MOSワード対策講座2013	24
ビジネス電話検定対策講座(知識B級・A級)	24
MOSエクセル対策講座2013	24
MFA チャイルドケアプラスコース講座	24
インターネットの便利な使い方~Google、Yahooを使いこなせ~	24
歌声合成ソフト(UTAU)で仮想歌手をつくらう!~これであたかも音楽プロデューサー!~	25
保育士受験対策講座	25
MOSワード対策講座2013【夏季集中】	25
調剤薬局事務講座	25
学校図書館職員スキルアップ講座(前期)	26
介護職員初任者研修講座	26
お手軽プログラミング ~スマートフォンプリ(Android)を作成してみよう~	26
MOSエクセル対策講座2013【夏季集中】	26
アニメーション制作入門~オリジナルのキャラクターアニメを作ろう!~	27
ガーデニング講座I『草花の種まきと育苗、畑の土づくりと栽培』	29
脳サイズ片付けトレーニング入門講座	30
環境とエネルギー~伝統的なおもちゃ「水飲み鳥」から見える世界~	32
今日から役立つ食育講座I『春の薬膳料理講座』	32
ガーデニング講座II『花の見方・楽しみ方~花を長く楽しむ~』	33
ガーデニングIII『整枝剪定が作物の生育に与える影響、生育と追肥の関係』	33
『エンディングノート&遺言書』を書いてみよう!	34
今日から役立つ食育講座II『健康寿命をのばす生活のすすめ』『おいしい減塩法~乳和食のすすめ~』	35
今日から役立つ食育講座III『新そば打ち教室』	36
心と体のストレスケア	40
植物に学ぶ宝の山~植物がつくる自己防御物質と美肌・健康成分	40
楽しいスポーツ・健康講座I『楽しい身体活動・健康講座I~栄養摂取状況と身体活動~』	43
楽しいスポーツ・健康講座II『楽しい身体活動・健康講座II~体格・体組成と身体活動~』	44
(公財)北海道埋蔵文化財センター平成28年度発掘調査報告会	55
図書館のヒミツをさがせ! 一子ども向け書庫ツアー	57
裏千家「茶道教室」【5月コース】	58
パス(透視図)実践講座	58
札幌学院大学人文学部公開講座「人間論特殊講義」	60
セルフ・イメージを変える	61
ピアノ室内楽レクチャーコンサート	61
これであたかもカウンセラー~初めてのアクティブリスニング(傾聴)体験~	62
人と動物の素敵な関係講座I『見えなくなったペットとの暮らし方』『どのように腫瘍と向き合うか』	62
裏千家「茶道教室」【6月コース】	63
人と動物の素敵な関係講座II『猫との暮らし方~猫とより幸せに生活するために』『野良猫がもたらす弊害(遺伝病の蔓延)』	64
高校生のための『心のリラクゼーション』実践講座-暮らしにいかす心理学-	65
野生動物医学入門・寄生虫講座『エキゾチックペット医療の分野で活躍する獣医師とは』『干支の動物の寄生虫シリーズ西(とり)の寄生虫~生産動物の寄生虫~』	65
さらに自分がわかる教育カウンセリング~SGE体験(応用講座)~	65
「聖書」に学ぶ生きるヒント	65
裏千家「茶道教室」【7月コース】	66
草木染「瑞々しい木々や草花を染色に」	66
楽しい理科実験講座I『工作実験を通して光について考えよう』	67

楽しい理科実験講座II『体のしくみを知らう』『アツと驚く身近な化学実験』	68
人と動物の素敵な関係講座III『動物のストレスについて考える』『初めての犬と猫のしつけ~三つ子の魂百まで~』	68
裏千家「茶道教室」【8月コース】	68
マララさんの国連演説~古今の英語名演説にふれる5~	68
中高生のためのコミュニケーション・スキルアップ実践講座	69
バーチャルリアリティを体験!!~情報大学のキャンパスをジェットコースターで走りぬけよう~	70
平成29年度生涯学習リレー講座	70
裏千家「茶道教室」【9月コース】	71
セヴァン・カリス・スキのリオ環境サミットにおける伝説の演説~古今の英語名演説にふれる6~	71
円山動物園体験講座『アフリカの野生動物~タンザニアのチンパンジーの面白い生態と人間との関わり~』	72
獣医の卵たちによる勉強会「獣医の卵たちによる爬虫類と鳥類の勉強会(前編)」「獣医の卵たちによる爬虫類と鳥類の勉強会(後編)」	72
世界の化石と友だちになろう!~マダガスカルアンモナイト化石のクリーニングとレプリカづくり~	73
自然観察会 エゾアカガエルの合唱を聞こう	73
図書館のヒミツをさがせ! 一子ども向け書庫ツアー	73
自然観察会 「北海道フラワーズ」に参加しよう!	75
世界の化石と友だちになろう!!マダガスカルアンモナイト化石のクリーニングとレプリカづくり?	75
ちゃれんが子どもクラブ トノサマバッタを追いかけよう	76

## 石狩管内/千歳市

生活習慣病の予防と運動	36
知っておこう!安全な自動車運転に必要な頭と体の力	44
知っておこう!認知症とその支援	44
運動器障害のチェックと予防(ロコモ度チェック)	44
車椅子の介助方法について	44
心臓病と運動について	44
電磁波って何?	44
腰痛教室	44

## 石狩管内/恵庭市

恵庭市長寿大学全体学習・公開講座	60
恵庭市長寿大学全体学習・公開講座	64
恵庭市長寿大学全体学習・公開講座	71

## 石狩管内/北広島市

【指定講座】北海学園大学 地域連携特別講座	17
北海学園大学 地域連携特別講座	25
介護職員初任者研修	27
北海学園大学 地域連携特別講座	65

## 石狩管内/石狩市

【指定講座】いしかり市民カレッジ主催講座1「アイヌ政策と憲法」	5
【指定講座】いしかり市民カレッジ主催講座2「続 北前船ものがたり」	6
【指定講座】いしかり市民カレッジ主催講座3「菅井貴子さんの気象学講座」	6

【指定講座】 いしかり市民カレッジ主催講座4「躍進する石狩湾新港～北電LNG火力発電所の建設現場を訪ねて」	9
【指定講座】 いしかり市民カレッジ主催講座5「坂と歴史の港町・小樽の歴史的建物を訪ねて」	9
【指定講座】 いしかり市民カレッジ主催講座7「石狩歴史散歩」	10
【指定講座】 いしかり市民カレッジ主催講座9「私たちの生活用水」	12
【指定講座】 いしかり市民カレッジ主催講座10「石狩の農業はどう変わってきたか」	13
【指定講座】 浜益区海浜清掃	16
【指定講座】 インターナショナルゴミ拾いビーチウォーク	19
自然観察会～厚田・浜益の自然めぐり～	31
いしかり市民カレッジ主催講座8「自然を楽しもう～ガーデニングと自然環境」	34

<b>石狩管内/当別町</b>	
山菜の日	31
登山と高山植物観察会	31
草木染め教室	34
キノコの日	35
ノルディックウォーキングin道民の森！！	41

<b>後志管内/小樽市</b>	
はつらつ講座「新ふるさと紀行」	6
銭函リズム体操	38
平成29年度 第45回小樽市民大学講座	64

<b>後志管内/余市町</b>	
ガーデニング講座	30
パウンドケーキ&ジャム製造講座	32

<b>胆振管内/室蘭市</b>	
室蘭イタンキ浜の鳴り砂を科学する！	12
【指定講座】 平成29年度室蘭市男女共生セミナー（前期）	19
中国語・中国文化講座	21
英語のリスニングなんてこわくない！！ リズムで学ぶ英語の発音	25
フィジカルコンピューティング入門 ～WiFiでモノのインターネット（IoT）～	26
英会話：外国の文化について話しましょう～その2～（初級～中級）	27
韓国語講座（中級）	27
調理体験実習	28
身近になるロボットたち	32
高齢者の健康管理 -「動く・食べる・寝る・考える」の科学-	42
日本とドイツ ～その交流の歴史の中で根付いたもの～	60
ボブ・ディランの歌を読む ～その文学性を求めて～	67
摩訶不思議な粉の世界 ～身近な粉を科学する～	69
「世界遺産」ってなんだ -基礎知識と日本の協力-	70
住まいの環境と科学 -くらしをささげるセメント・コンクリート-	70
北欧デンマークのクリスマスを体験：ハート形の飾り付け「ユレイエアテ」を作ろう！	72

<b>胆振管内/苫小牧市</b>	
【指定講座】 道民カレッジ大学インターネット講座～「ほっかいどう」を学ぶ	6
【指定講座】 知ればなっとく！男女平等参画社会	17
これから学ぶ方に！プチ中国語講座	23
健康ウォーキング～仲間と一緒に歩きませんか～	40
基礎ステップから学ぶ楽しいフォークダンス	40
川柳のいろはにほへと	57
あなただけのオリジナルステンドグラス	57
樹脂粘土で作るDECOクレイフラワー～春の入門講座～	58
エンジョイ・コーラス	58
母の日のプリザーブドフラワー（1）	58
母の日のプリザーブドフラワー（2）	58
苫小牧駒澤大学「市民講座」～仏教と現代～	63
北海道苫小牧工業高等学校（定）	80

<b>胆振管内/登別市</b>	
江戸時代「寺子屋体験学習」	73

<b>胆振管内/壮瞥町</b>	
平成29年度壮瞥町子ども郷土史講座	74

<b>胆振管内/洞爺湖町</b>	
【指定講座】 洞爺湖町海岸清掃	17

<b>渡島管内/函館市</b>	
波響ぐるっと4館ツアー	5
【指定講座】 道南百景29—1 函館坂道物語	6
【指定講座】 北海道山紀行 恵山	7
【指定講座】 文学館講演会「第1回文学の夕べ」	7
ハコビ・マジカル・ワークショップ「版画に挑戦！」	7
【指定講座】 北海道山紀行 蝦夷松山	8
キャンパス・コンソーシアム函館合同公開講座「函館学2017～函館の魅力発見～」第1回	8
【指定講座】 文学館講演会「第2回文学の夕べ」	8
キャンパス・コンソーシアム函館合同公開講座「函館学2017～函館の魅力発見～」第2回	9
キャンパス・コンソーシアム函館合同公開講座「函館学2017～函館の魅力発見～」第3回	10
野草観察会～夏の野草を観察しましょう～	10
【指定講座】 文学館講演会「第3回文学の夕べ」	10
【指定講座】 特別企画「谷村志穂 自著を読む4」	11
【指定講座】 石川啄木来函110年記念講演会「啄木と函館」(仮題)	12
アイヌ文様木彫り教室	12
【指定講座】 文学館講演会「第4回文学の夕べ」	13
【指定講座】 連続講座「函館・文学の散歩道」(全3回)	13
キャンパス・コンソーシアム函館合同公開講座「函館学2017～函館の魅力発見～」第4回	14
「アイヌ文様刺しゅう教室」初級編	14
「アイヌ文様刺しゅう教室」入門編	14
【指定講座】 平成29年度北海道地域学校協働活動推進研修会 道南会場	18

キャンパス・コンソーシアム函館合同公開講座「函館学2017～函館の魅力発見～」第5回	19
【北海道教育大学 一般公開講座】メニューを活用、フランス語	20
【北海道教育大学 授業公開講座】発展外国語（フランス語）	21
【北海道教育大学 授業公開講座】日仏文化比較演習	21
函館大学授業公開講座「簿記原理Ⅰ」	21
便利な機器を上手に使うため IT・スマホ初心者講座	22
前期ロシア語市民講座初級コース	22
前期ロシア語市民講座中級コース	22
前期ロシア語市民講座上級コース	22
ロシア語市民講座入門コース（昼間部）	22
ロシア語市民講座入門コース（夜間部）	22
函館大学春期教養講座「リスニング上達術」	23
就職のための パソコン「ワード」8回コース	24
中期ロシア語市民講座初級コース	26
中期ロシア語市民講座中級コース	26
中期ロシア語市民講座上級コース	26
函館大学授業公開講座「簿記原理Ⅱ」	27
【北海道教育大学 授業公開講座】現代地域教養3（世界の環境問題）	28
力を合わせてお料理しよう！ パパとクッキング	30
函館山の魅力を体感する 山あるき探検隊①	30
田植え体験会	31
函館山の魅力を体感する 山あるき探検隊②	32
家族の健康のために からだに優しい料理教室①	33
昆虫観察会～昆虫をじっくり観察しましょう～	34
自立男子の料理教室 家事男（カジオ）の台所①	34
函館山の魅力を体感する 山あるき探検隊③	35
家族の健康のために からだにやさしい料理教室②	35
毎日のお弁当作りのヒントに！ 簡単時短！お弁当のおかず	35
函館大学授業公開講座「社会福祉論」	35
稲刈り体験会	35
市民公開がん講座	36
函病健康教室	36
身体の機能改善に 女性のための「ボディメイク」	38
健康ボウリング教室 火曜日	39
健康ボウリング教室 水曜日	39
健康ボウリング教室 木曜日	39
健康ボウリング教室 金曜日	40
【北海道教育大学 授業公開講座】現代地域教養4（国際福祉論）	52
【北海道教育大学 授業公開講座】地域環境科学概論1（環境と放射線）	52
【北海道教育大学 授業公開講座】現代地域教養3（人間と薬）	52
【北海道教育大学 授業公開講座】フランス文化論	52
【北海道教育大学 授業公開講座】精神障害者保健福祉論	53
【北海道教育大学 授業公開講座】外国語（フランス語）Ⅰ	53
【北海道教育大学 授業公開講座】幼児心理学	54
【北海道教育大学 授業公開講座】特別支援教育概論	54
【北海道教育大学 授業公開講座】政治思想史	54
ギャラリー・ツアー	56
シルバークレイ（銀細工）体験会～シルバーとガラスで作るオリジナルアクセサリー～	56
ファミリー・ツアー	57
ちびっこ工作体験会1～牛乳パックで小物入れをつくろう～	57
【北海道教育大学 一般公開講座】近代北海道「開拓」下の小学校と地域社会	58

「昭和の洋画を切り拓いた若き情熱」展ランチ&トーク	58
【北海道教育大学 一般公開講座】「トランプ大統領の衝撃」ニュースが100倍わかるようになる国際政治学	59
潤滑な人付き合いのための コミュニケーション講座	59
母の日企画！～フラワーアレンジメントをプレゼント～	60
特別展セミナー	61
木こり&木工体験会～木を切って健康な森を作ろう～	61
函館大学春期教養講座「東南アジア諸国における日本企業の役割と今後の展開～海外ビジネスよもやま話～」	62
【北海道教育大学 一般公開講座】18世紀の数学者たち	63
日本の文化を体験する はじめての絵手紙教室	63
ギャラリー・トーク	64
【北海道教育大学 一般公開講座】子どもを元気にする絵のテクニックを学ぼう	64
父の日企画！～革で作った小銭入れをプレゼント～	64
子育て支援パパママ講座 心理士に学ぶ効果的な声掛け	67
ハコビ・マジカル・ワークショップ「そっくりスイーツに挑戦！」	68
夏休み企画！陶芸体験～オリジナル皿をつくろう～	68
かかしづくり体験会～オリジナルかかしを作ってみよう～	68
夏休み企画！木工体験～オリジナル時計を作ろう～	69
夏休み・親子でチャレンジ 食品サンプル教室	69
海をまるごとサイエンス！	69
ちびっこ工作体験会2～デコパージュでバッグづくり～	71
函館大学授業公開講座「社会学」	71
ハロウィンランタンづくり体験会～ミニカボチャのジャック・オ・ランタン～	72
ちびっこ工作体験会1～牛乳パックで小物入れをつくろう～	73
母の日企画！～フラワーアレンジメントをプレゼント～	74
父の日企画！～革で作った小銭入れをプレゼント～	74
夏休み企画！陶芸体験～オリジナル皿をつくろう～	75
夏休み企画！木工体験～オリジナル時計を作ろう～	76
ちびっこ工作体験会2～デコパージュでバッグづくり～	77
北海道函館商業高等学校（定）	80

## 渡島管内/北斗市

【指定講座】道南百景29—2 松前町桜と史跡探訪	6
--------------------------	---

## 渡島管内/七飯町

【指定講座】北海道山紀行 横津岳・鳥帽子岳	9
【指定講座】道南百景29—4 大沼公園と日暮山散策と交流会	10

## 渡島管内/森町

【指定講座】道南百景29—3 長万部鉄道史料館と国宝館見学	9
【指定講座】ジュニアイングリッシュキャンプ	17
【指定講座】ファミリーキャンプ	18
ジュニアイングリッシュキャンプ	24
ファミリーキャンプ	33
【指定講座】ジュニアイングリッシュキャンプ	74
【指定講座】ファミリーキャンプ	75

檜山管内/せたな町	
楽しいブルーベリー栽培	30

上川管内/旭川市	
北海道旭山動物園三度のメシ・ひとりじめを探検学習	8
【指定講座】平成29年度北海道地域学校協働活動推進研修会 道北会場	18
抹茶で健康、楽しく茶道を学ぶ会	20
話せる中国語 入門	20
囲碁教室	20
14回俳句教室と簡単なお茶のお点前に学ぶ講座	27
大学講義「環境科学」	28
大学講義「環境科学」	29
大学講義「環境科学」	29
大学講義「環境科学」	29
大学講義「環境科学」	30
フィンランドのいじめ防止教育Kivaの世界初の授業とチーム活動の映像に学び、日本のいじめ防止案作成の出前講座・討論会	33
健康弱者のための医学	33
健康弱者のための医学	33
北海道旭川盲学校 学校公開「点字・白杖だけじゃない!盲学校!!」	34
ハワイアンダンス	36
自ら考えるスポーツを目指し、科学・文化にもチャレンジするお話しと子ども手帳の活用・登録「スタンプの日」	41
中高年(男女)と少年少女の健康空手教室	41
健康弱者のための医学	41
健康弱者のための医学	42
楽しくカラオケを学ぶ会	42
健康弱者のための医学	42
書道サークル	45
楽しい袋物	46
パッチワーク布華美	46
トールペインティング	47
池坊いけ花	47
洋裁&着物リフォーム	47
着付け教室	47
プリザーブドフラワー・マミフラワー	47
【北海道教育大学 授業公開講座】社会学演習 I	51
【北海道教育大学 授業公開講座】社会学概論	51
【北海道教育大学 授業公開講座】漢文学史(中国文学史)	51
【北海道教育大学 授業公開講座】草書法 I	52
【北海道教育大学 授業公開講座】現代と社会 I	52
【北海道教育大学 授業公開講座】音楽教育学概説 I	53
【北海道教育大学 授業公開講座】有機化学	53
【北海道教育大学 授業公開講座】篆書法 I	54
【北海道教育大学 授業公開講座】英米文学概論 I	54
【北海道教育大学 一般公開講座】学校の音楽と童謡・唱歌の歩み(明治~昭和初期まで)	59
北海道旭川東高等学校(定)	80

上川管内/名寄市	
市立名寄図書館文学講座	70

上川管内/美瑛町	
美瑛史ヒストリア2~松浦武四郎の美瑛の通過路~	11
【指定講座】青少年教育スキルアップセミナー	15
【指定講座】ユースピア・ボランティア塾	16
【指定講座】登山指導者研修会	17
【指定講座】自然体験活動指導者(NEALリーダー)養成事業	19
ワイルドライフキャンプ2017(仮称)	76

上川管内/上富良野町	
いしずえ大学公開講座「高齢者の交通安全」	61
いしずえ大学公開講座「応急手当」	67
いしずえ大学公開講座「マジック鑑賞」	68

留萌管内/小平町	
おびら ふるさと塾	8
ALTによる英会話教室	20

宗谷管内/稚内市	
北海道稚内高等学校(定)	80

オホーツク管内/北見市	
【指定講座】ほりほり潮干がり	16
【指定講座】わくわくハローワーク	18
【指定講座】ジュニア・イングリッシュ・キャンプ	19
ネイリスト検定対応コース	20
ジュニア・イングリッシュ・キャンプ	27
ほりほり潮干がり	31
保育体験	31
介護体験	32
歯の健康を学ぼう	41
3DAY セルフネイルケアコース	45
1DAY ネイルアートオリジナル つけ爪コース	46
きもの着付け教室	46
【指定講座】ほりほり潮干がり	74
【指定講座】わくわくハローワーク	76
【指定講座】ジュニア・イングリッシュ・キャンプ	77

オホーツク管内/網走市	
北海道網走南ヶ丘高等学校(定)	80

## オホーツク管内/**紋別市**

市民星空観測会～銀河のささやき・入門編～	32
市民星空観測会～銀河のささやき・初級編～	35
ガリンコ号でカレイを釣ろう！～ねいちゃあフィーリング～	74
川で探検しよう！～わいるどトレック～	75
ドキドキ★科学実験！～さいえんすフロンティア～	77

## オホーツク管内/**美幌町**

古典文学講座	61
--------	----

## オホーツク管内/**遠軽町**

北海道遠軽高等学校（定）	80
--------------	----

## 十勝管内/**帯広市**

【指定講座】博物館講座『史料からみる依田勉三・晩成社3』	5
【指定講座】博物館講座『伏根安太郎、帯広に学校をつくる』	7
博物館講座『ものがたりの昆虫5』	10
博物館講座『アイヌ語で自然かんさつ展 関連講演会』	11
【指定講座】博物館講座『帯広の遺跡語り 暁遺跡の巻』	13
【指定講座】平成29年度北海道地域学校協働活動推進研修会 道東会場	18
東大演習林 どり亀先生とキノコ研究の弟子	22
西海道・肥薩のみち	24
近つ淡海・近江の国と奈良遷都	25
本郷界隈（加賀屋敷跡の東大構内）	25
日本の藍染めは美しい阿波紀行・紀ノ川流域	26
砂鉄のみち（鳥取・鳥根・岡山）を歩む	27
くらしとお金のQ&A「資産運用の基本・NISAを活用して積み立て投資をはじめよう」	32
くらしとお金のQ&A「高齢な親が認知症になる前にやっておくこと、知っておくこと」	35
医学的森林浴と樹木気功法	40
比較美術史	48
表象文化論	48
共通教育総合1（家畜と環境問題）	48
物理学概論	48
文学	48
日本と世界の食文化	48
社会思想	48
近現代史	49
教育原理	49
教育心理学1	49
心理学	49
博物館講座『レコードと音の文化史27～ヨーロッパの国々を訪ねる』	62
博物館講座『レコードと音の文化史28～SPレコードによるクラシック名曲選』	64

## 十勝管内/**音更町**

音更町・帯広大谷短期大学共同生涯学習プログラム00JCオープンカレッジ	62
-------------------------------------	----

## 十勝管内/**足寄町**

【指定講座】地球環境レスキュー隊	17
【指定講座】ネイパル防災自然塾	19
【指定講座】地球環境レスキュー隊	75
【指定講座】ネイパル防災自然塾	77

## 釧路管内/**釧路市**

釧路自然再発見シリーズ	5
エクステンションツアーin異国船来泊地（厚岸郡）	9
自分史講座3rd	9
「近世蝦夷人物誌」を読む	11
【北海道教育大学 一般公開講座】器械運動教室	39
【北海道教育大学 授業公開講座】オペラ鑑賞講座（芸術演習VIB）	52
道東文化塾2017	61
【北海道教育大学 一般公開講座】子育てに生かすムーブメント教育・療法の理論と実際	68
北海道釧路湖陵高等学校（定）	80

## 釧路管内/**厚岸町**

【指定講座】はじめてのお泊り	15
【指定講座】道みんフェスティバル	18
【指定講座】ジュニアイングリッシュキャンプ	19
ジュニアイングリッシュキャンプ	26
道みんフェスティバル	67
【指定講座】はじめてのお泊り	73
【指定講座】道民フェスティバル	75
【指定講座】ジュニアイングリッシュキャンプ	76

# 道民カレッジ連携講座参加団体一覧（130団体）



## 1 市町村（21団体）

美瑛町教育委員会  
札幌市教育委員会  
壮瞥町教育委員会  
恵庭市教育委員会  
小平町教育委員会  
上富良野町教育委員会  
室蘭市教育委員会  
砂川市教育委員会  
石狩市公民館  
函館市文学館  
名寄市立図書館  
美幌町図書館  
（一財）滝川生涯学習振興会  
函館市女性センター  
函館市北方民族資料館  
函館市立函館病院  
江別市生涯学習推進協議会  
小樽市民大学講座実行委員会  
紋別市立オホーツク青年の家  
帯広百年記念館  
苫小牧市文化交流センター

## 2 高等教育機関（47団体）

### （1）大学・短大等

天使大学  
北翔大学  
函館大学  
北海道大学  
札幌学院大学  
釧路短期大学  
酪農学園大学  
星槎道都大学  
室蘭工業大学  
北海道情報大学  
北海道薬科大学  
帯広大谷短期大学  
札幌医科大学 保健医療学部  
北海学園大学  
北海学園大学開発研究所  
国立大学法人帯広畜産大学  
北海道千歳リハビリテーション大学  
札幌国際大学縄文世界遺産研究室  
札幌大学 札幌大学女子短期大学部  
北海道教育大学 札幌校  
北海道教育大学 旭川校  
北海道教育大学 函館校

北海道教育大学 釧路校  
北海道教育大学 岩見沢校  
北海道医療大学  
キャンパス・コンソーシアム函館  
放送大学北海道学習センター

### （2）専修学校・各種学校

北海道まちかど学園(社)北海道私立専修学校各種学校連合会  
北海道まちかど学園(社)北海道私立専修学校各種学校連合会  
北斗文化学園インターナショナル調理技術専門学校  
専修学校ロシア極東大函館校  
北海道文化服装専門学校  
北海道鍼灸専門学校  
オホーツク社会福祉専門学校  
北見美容専門学校  
札幌歯科学院専門学校  
北海道学院 釧路専門学校  
北海道製菓専門学校

### （3）高等学校・特別支援学校

北海道網走南ヶ丘高等学校 定時制  
北海道稚内高等学校 定時制  
北海道旭川東高等学校 定時制  
北海道滝川高等学校 定時制  
専修学校ロシア極東大函館校  
北海道札幌琴似工業高等学校  
北海道檜山北高等学校  
北海道余市紅志高等学校  
北海道旭川盲学校

## 3 各種団体・民間教育業者・企業等（43団体）

森誘クラブ  
道民カレッジ・フレンズ十勝  
めだかの学校  
上川圏シニアリーダークラブ  
旭川地域生涯学習インストラクターの会  
北海道史を学ぶ会  
北の歴史塾  
札幌彫刻美術館友の会  
札幌レクリエーション協会  
GBCJ  
株式会社FECマネージメント  
シニアパソコン塾  
三角山文庫  
公益社団法人 札幌消費者協会  
一般社団法人 北海道MBAコンサルティング協会  
NPO法人 北海道未来ネット  
慈啓会病院  
NHK文化センター 新さっぽろ教室

(株)道新文化センター  
キャリアバンク札幌スキルアップセンター  
NHK文化センター 新さっぽろ教室  
札幌フィジカル・カルチャー  
公益社団法人 日本ボウリング場協会  
(株)道新文化センター  
医療法人溪仁会 札幌西円山病院  
ファイナンシャル・プランナーズLLP  
北海道考古学会  
一般社団法人北海道消費者協会  
北海道立消費生活センター  
officeアイカレッジ®北海道  
生活協同組合コープさっぽろ共催推進室  
生活協同組合コープさっぽろ中央文化教室  
生活協同組合コープさっぽろシーナ文化教室  
(公社)北海道家庭生活総合カウンセリングセンター  
NPO法人 全日本清心会  
(一社)旭川ウェルビーイング・コンソーシアム  
野村證券(株)札幌支店  
登別伊達時代村  
株式会社スポーツピア 北海道青少年会館Compass  
北海道産業考古学会  
特定非営利活動法人北海道海濱美化をすすめる會  
書道サークル  
一般社団法人新渡戸稲造と札幌遠友夜学校を考える会

## 4 国立・道立関係機関（19団体）

野幌森林公園 自然ふれあい交流館  
北海道立道南四季の杜公園  
(一財)北海道森林整備公社道民の森管理事務所  
野外博物館北海道開拓の村  
北海道立函館美術館  
北海道立文書館  
北海道立埋蔵文化財センター  
北海道博物館  
北海道立図書館  
北海道立青少年体験活動支援施設ネイバル砂川  
北海道立青少年体験活動支援施設ネイバル深川  
北海道立青少年体験活動支援施設ネイバル森  
北海道立青少年体験活動支援施設ネイバル北見  
北海道立青少年体験活動支援施設ネイバル足寄  
北海道立青少年体験活動支援施設ネイバル厚岸  
(一財)北海道森林整備公社道民の森管理事務所  
野外博物館北海道開拓の村  
国立大雪青少年交流の家  
北海道教育庁学校教育局義務教育課